

ASSEMBLÉE GÉNÉRALE DU SDEA

EXTRAIT DU PROCÈS-VERBAL DES DÉLIBÉRATIONS

SEANCE DU 14 JUIN 2023 A 14H30
AU DOME A MUTZIG

sous la présidence de M. PFLIEGERSDOERFFER Frédéric

Membres présents : Mmes/MM. 199 membres. 457 voix.

Daniel **ACKER** (3x), Claude **AFFOLTER** (3x), Charles **ANDREA** (3x), André **ANTHONI** (2x), Francis **BACH** (3x), Jean-Claude **BALL** (3x), Bernard **BAMBERGER** (3x), Patrick **BARBIER** (3x), Jacques **BAUR**, Daniel **BECK** (3x), Patrick **BENOIT** (3x), Denis **BERTHOLD** (2x), Patrick **BETTINGER**, Jean **BIEHLER**, Pierre **BIHL**, Marcel **BLAES** (3x), Fabien **BLAESS**, Claude **BOEHM** (3x), Benoit **BOYON** (3x), Didier **BRAUN**, Christophe **BREYSACH** (3x), Jean Louis **BRICKERT** (3x), Laurent **BURCKEL** (3x), Mathieu **BURRUS** (3x), Daniel **BURRUS** (3x), Jean-Marc **BURRUS**, Pierre **BURTIN** (3x), Bernard **CARABIN** (2x), Geneviève **CHAMPALE-ERTLE**, Jean-Louis **CHUDZ**, Bernard **CLAVE**, Gérard **CONRAD**, Jacques **CORNEC** (3x), Freddy **CUNTZ** (3x), Patrick **DECK** (2x), Claude **DECKER**, Michel **DEGOURSY** (3x), Laurent **DEUTSCH** (3x), Claude **DEYBACH**, Isabelle **DOLLINGER** (3x), Denis **DRION** (2x), Dominique **DUPIN** (3x), Jérôme **END**, Gérard **ENGEL** (3x), Fabrice **ENSMINGER** (3x), André **ERBS** (3x), Antoine **ERNST**, Michèle **ESCHLIMANN**, Emmanuel **ESCHRICH** (3x), Serge **FENDRICH** (3x), Michel **FILLIGER**, Claude **FISCHER**, Emile **FLUCK** (3x), Guillaume **FORGIARINI** (3x), Thierry **FRANTZ** (2x), Christophe **FRIEDRICH** (3x), Marcel **FRITSCH** (3x), David **GAGNIERE**, Philippe **GAUDIN** (2x), Pierre **GEIST** (2x), Daniel **GERARD** (3x), Grégory **GILGENMANN** (2x), Bertrand **GIRARD** (3x), Christian **GISSELBRECHT**, Albert **GOETZ** (3x), Julien **GOLM** (3x), Alexandre **GONÇALVES**, Rémy **GOTTRI** (3x), Pierre **GROSS** (2x), Alain **GROSSKOST** (3x), Anne **GUILLIER** (3x), Alain **HAEGELI**, Jean-Paul **HAENNEL** (2x), Gérard **HALTER**, Etienne **HARTMANN** (3x), Charles **HEIM** (3x), Claude **HEIM** (3x), Léon **HEITMANN** (3x), Denis **HEITZ** (3x), Patrice **HILT** (3x), Denis **HITTINGER** (3x), Georges **HOCH** (3x), Hubert **HOFFMANN** (3x), Laurence **HOMMEL**, Guy **HORNECKER**, Marianne **HORN-Y-GONIER**, Claude **HUBER** (2x), Hubert **HURSTEL** (2x), Bernard **INGWILLER** (3x), Vincent **JAEGLI** (2x), Serge **JANUS** (3x), Laurent **JEHL** (3x), Alain **JEROME**, Eric **JEUCH** (3x), Nathalie **KALTENBACH-ERNST** (3x), Jean-Georges **KARL** (3x), Annie **KESSOURI**, Vincent **KIEFFER** (2x), Bruno **KISTER** (3x), Hans Günter **KLEIN** (3x), Marcel **KLEIN** (2x), Michel **KLEIN** (3x), Daniel **KOEHLER**, Olivier **KORNMEYER** (3x), Lucien **KRATZ**, Guillaume **KRAUSE**, Jeannot **KREBS** (2x), Jean-Marc **KRENER** (3x), Céleste **KREYER**, Jean-Charles **LAMBERT** (3x), Claude **LAMBERT** (2x), Gabrielle **LANOIX** (3x), Jean-Claude **LASTHAUS** (3x), Nathalie **LE BIAVANT-KIEFFER** (3x), Evelyne **LEDIG** (3x), Jérôme **LEFEVRE** (2x), Daniel **LENGENFELDER** (3x), Bernard **LINDER** (3x), Gérard **LOOS** (3x), Suzanne **LOTZ** (3x), Pierre **LUTTMANN** (3x), Jean-Claude **MANDRY** (3x), Etienne **MANGIN** (2x), Laetitia **MARTZ**, André **MATHIS**, Elisabeth **MESSER-CRIQUI** (3x), Daniel **METZ**, André **MEYER**, Monique **MEYER** (3x), Jacques **MICHEL**, Jean-Claude **MICHEL** (3x), François **MICUCCI** (3x), Mireille **MOSSER** (3x), Francis **MUHR**, Pierre **NAUDIN**, Vincent **NOÉ** (3x), Paul **NOLTE** (3x), Pascal **OHNMUS**, Christian **OST**, Rémy **OSTER** (3x), Christian **OTTENWALDER** (3x), Jean-Bernard **PANNEKOECKE**, Hubert **REGENASS** (3x), Denis **REINER** (3x), Philippe **REMY**, Patrick **REYDEL** (3x), Denis **RIEDINGER** (2x), Raymond **RIEDINGER** (3x), Elisabeth **RIEGER** (3x), Aurélien **RIFF** (2x), Roland **ROCH** (2x), Jean-Jacques **RUCH** (3x), Stéphane **SCHAAL**, Thierry **SCHAAL**, Gérard **SCHANN**, Philippe **SCHEIBLING** (3x), Tania **SCHEUER** (3x), Camille **SCHEYDECKER** (3x), Jean-Luc **SCHICKELE**, Alfred **SCHMITT** (3x), Francis **SCHORUNG** (3x), Aimé **SCHREINER** (2x), Jean **SCHRENCK**, Stephan **SCHUBNEL**, Willy **SCHWANDER** (3x), Pierre **SCHWARTZ**, Michèle **SCHWETTERLE** (3x), Marc **SENE** (3x), Jean-Marie **SOHLER** (3x), Serge **SPIESSE** (3x), Jean-Jacques **STADELWIESER** (3x), Helmut **STEGNER** (3x)

067-256701152-20230614-2306008_1-DE
Date de télétransmission : 01/09/2023
Date de réception préfecture : 01/09/2023

Brigitte **STEINMETZ** (2x), Hubert **STRUB** (3x), René **STUMPF** (3x), Doris **TERNOY**, Pierre **THIELEN**, Francis **VOEGEL**, Marcel **VOGEL**, Victor **VOGT**, Gérard **VOLTZ** (2x), Alain **WACK** (3x), Etienne **WAGNER** (2x), Philippe **WANTZ** (3x), Estève **WASSER** (3x), Christophe **WASSER** (3x), Jean-Claude **WEIL** (3x), Henri **WEISS** (3x), Jean-Marc **WENDLING** (3x), Nicolas **WINLING**, Francis **WOLF** (3x), Jacky **WOLFARTH** (3x), Bernard **WOLFF** (3x), René **WUNENBURGER** (3x), Daniel **ZABER** (3x), Raymond **ZILLIOX** (3x), Claude **ZIMMERMANN** (3x), Dany **ZOTTNER** (2x).

Membres représentés : Mmes/MM. 230 membres. 489 voix.

Cédric **ACKER**, Jean **ADAM**, Alain **AMMERICH**, Marc **ANDRE** (2x), François **ANSTETT**, Fabienne **BAAS**, Jean-Luc **BALL** (2x), Claude **BARBIAN**, Bruno **BARTHELME** (3x), Jean-Louis **BATT** (2x), Bruno **BAUDAILLIER**, Jean-Louis **BIANCHIN**, Rémy **BIEBER**, Peter **BOECKEL**, Jean-Claude **BOEHM** (3x), Nicolas **BONEL**, Françoise **BOURJAT** (3x), Frédéric **BRUPPACHER** (2x), Béatrice **BULO**, Sonia **BUR**, Thierry **BURCKER** (2x), Francis **BURRY** (2x), Patrice **BUSCH**, Jean-Luc **CHAIGNEAU**, Fabienne **CHRIST** (3x), Dominique **CHRISTOPHE**, Mireille **CINQUALBRE**, Claude **CONRAD** (3x), Isabelle **COUSIN** (3x), Joseph **CREMMEL** (3x), Anne **CRIOU** (3x), Christian **CROPSAL** (3x), Danielle **DAMBACH**, Denis **DAMBACHER**, Alain **DANNER**, Cécile **DELATTRE** (2x), Françoise **DELCAMP** (2x), Marc **DELLENBACH** (2x), Séverine **DEMANGE** (3x), Germain **DERUDDER**, Philippe **DESAINQUENTIN** (3x), Pierre-Jean **DIDIOT**, Hans **DOEPPEN** (3x), Estelle **DUCHMANN**, Jacky **EBERHARDT** (2x), Jean-Luc **ECHIVARD**, Jean-Luc **ECKART** (3x), Christophe **ECKLY**, Bernard **EICHWALD** (3x), Louis **ERBLAND** (2x), Ludovic **ESTREICH**, Didier **FOLLENIUS** (2x), Eliane **FONTAINE**, Anne **FREY**, Michel **FRITSCH** (2x), Jacques **FROEHLICH**, Claude **FUHRER** (2x), Christian **GANGLOFF** (2x), René **GAST** (2x), Bertrand **GAUDIN** (3x), Claude **GEBHARD**, Frédéric **GEORGER** (3x), Patrick **GIRARD** (3x), Pierre **GIRARDEAU** (2x), Philippe **GIRAUD** (2x), Patrick **GOETZ** (3x), Dominique **GOETZ** (3x), Yves **GROSS**, Christian **GUETH** (2x), Maurice **GUIDAT** (2x), Alain **GUNKEL** (3x), Laurent **HAHN** (3x), Christian **HALTER** (3x), Guy **HAZEMANN** (2x), Nicolas **HEIM** (2x), Jean-Claude **HEITZ** (3x), Gérard **HELFFRICH** (2x), Damien **HENRION** (2x), Bernard **HENTSCH** (2x), Jean-François **HERR** (3x), Jean-Luc **HERZOG**, Noëlle **HESTIN**, Frédéric **HEYD** (2x), Emmanuel **HEYDLER** (3x), Gérard **HINDENNACH** (3x), Alain **HIPP** (3x), Joel **HOCQUEL** (3x), Jean-Louis **HOERLE**, Rémy **HUCHELMANN** (3x), Jean **HUMANN**, Arnaud **HUSSELSTEIN** (3x), Alfred **INGWEILER** (3x), Roger **ISEL** (3x), Bernard **JACOBS** (3x), François **JEHL** (2x), Yves **JUNG** (3x), Clément **JUNG** (3x), Alain **KAMMERER** (3x), Michèle **KANNENGIESER**, Jacky **KELLER** (3x), Patrick **KELLER** (3x), Mathieu **KILHOFFER** (3x), Francis **KLEIN** (3x), Pascal **KLEIN**, Alain **KLEIN**, Daniel **KLIEBER** (3x), Bénédicte **KLOPPER** (3x), Olivier **KOENIG** (3x), Roland **KOENIG** (3x), Bruno **KRAEMER** (2x), Serge **KRAEMER**, Marc **KRAPFENBAUER** (2x), Dorothee **KRIEGER** (3x), Laurent **KRIEGER** (3x), Sylvie **KUFFLER** (2x), Martine **KUNTZ-SARLAT** (3x), Francis **LAAS** (3x), François **LARDINAIS** (3x), Evelyne **LAVIGNE** (3x), Marie-Paule **LEHMANN** (3x), Marcel **LEMIRE** (2x), Norbert **LERCH** (3x), Monique **LICHTEBLAU** (2x), André **LOBSTEIN**, Michel **LOM**, Michel **LORENTZ** (3x), Christophe **LUDAESCHER** (3x), Claude **LUTZ** (3x), Germain **LUTZ** (3x), Jean-Marc **MAHON** (3x), Claude **MANGOLD**, Gérard **MANN**, Dominique **MARCHAL** (2x), Dominique **MARMILLOT** (2x), Anne **MARTIN**, Jean-Paul **MASSON**, Yves **MATTERN** (2x), Vincent **METZ**, Jacques **MEYER** (3x), Albert **MEYER** (3x), Georges **MEYER** (2x), Bruno **MEYER** (3x), Alain **MEYER** (3x), Yves **MILBACH** (3x), Daniel **MILLIUS** (3x), Thierry **MONDAUD**, Sarah **MOSER** (2x), Richard **MULLER** (3x), Elisabeth **MULLER** (3x), Daniel **MULLER**, Jean-Lucien **NETZER** (2x), Julie **NGUEFACK** (3x), Nicolas **NIEDERGANG** (3x), Alain **NORTH** (3x), Marie-Claude **NOSAL**, Carine **OBERLE** (3x), Gabriel **OELSCHLAEGER** (3x), Jean-Louis **ORIGAS** (3x), François **OSWALD**, Jean-Marie **OTT** (2x), Nicole **OURY** (3x), Pierre **PERRIN**, Georges **PFISTER** (2x), Philippe **PFRIMMER**, Claude **PHILIPPS**, Jean-Luc **POIREL** (2x), Jean Paul **PREVE**, Bruno **PRIEUR** (3x), Ludivine **QUINTALLET**, Sylvie **REEB** (3x), Matthieu **REIBEL** (3x), Rémy **REUTHER**, Théodore **RICHERT** (3x), Michel **ROHR** (3x), Jean-Charles **ROS** (3x), Sébastien **ROSSI** (3x), Sandra **RUCK** (2x), Yves **RUDIO**, Pascal **RUMBERGER** (3x), Joseph **SAUM** (2x), Marc **SCHAEFER** (3x), Françoise **SCHAETZEL**, Emmanuel **SCHALL** (2x), Barbara **SCHICKNER** (2x), Christophe **SCHIMPF**, Jean **SCHIMPF** (2x), Stéphane **SCHISSELE** (3x), Christian **SCHLEIFFER** (2x), Isabelle **SCHMALTZ** (2x), Simon **SCHMIDT** (3x), Pierre **SCHMITT**, Elodie **SCHMITT** (3x), Francis **SCHNEIDER** (3x), Christian **SCHOTT** (2x), Denis **SCHULTZ** (3x), Jacqueline **SCHUNCK** (3x), Nicolas **SIMLER** (3x), Philippe **SIMON** (2x), Pierrot **SITTER** (3x), Jean-Louis **SITTER** (2x), Thierry **SPACH**, Augustin **STEINER**, Bruno **STOCK** (3x), Serge **STRAPPAZON**, Jean-Louis **STRASSER**, Claude **STROHL**, Yves **SUBLON**, Alain **SUTTER** (3x), Rémy **TAGLANG** (3x), Jean-Luc **TOUSSAINT** (3x), Denis **TURIN** (3x), Marie-Odile **UHLERICH** (3x), Marten **VANDERGIessen** (3x), Jean Michel **VOEGEL** (3x), Augustin **VOGEL** (3x),

Accusé réception en préfecture
067-256701152-20230614-2306008_1-DE
Date de télétransmission : 01/09/2023
Date de réception préfecture : 01/09/2023

Annette **WAGNER** (3x), Roger **WAHL** (2x), Bruno **WALD** (2x), Hubert **WALTER**, Marc **WARIN** (3x), Nicolas **WEBER**, Jean-Bernard **WEIGEL**, Christine **WEISSBART** (2x), Philippe **WERNER** (2x), Roger **WERRA** (3x), Henri **WILLEM**, Michel **WIRA** (3x), Jacky **WOLFF**, Christiane **WOLFHUGEL**, Marc **ZINGRAFF**.

Membres absents excusés : Mmes/MM. 397 membres. 643 voix.

Bernard **ADE** (3x), Jacques **ADLOFF** (3x), Catherine **ALMY**, Eric **AMIET**, Marcel **AMPS**, William **ANTOINE**, Marc **ANTONI** (3x), Daniel **ANTONINI**, Marie-Rose **APPEL**, Stéphane **AUGE**, Michel **BACHET**, Camille **BADER**, Gilles **BAEHR** (3x), Jean-Jacques **BALLEVRE**, Didier **BALLIET**, Jeanne **BARSEGHIAN**, Gabriel **BASTIAN**, Eric **BAUER**, Thomas **BAUER** (2x), Francis **BAUMANN**, Georges **BECK** (3x), Marie-Odile **BECKER** (2x), Franck **BECKER**, Daniel **BEGUIN**, Michel **BEHR** (2x), Maurice **BELLO**, Frédéric **BELLOTT** (2x), Daniel **BERGER**, Philippe **BERGER**, Jean-Claude **BERRON** (2x), Michel **BERTRAND** (2x), Gaël **BEYEL**, Gilles **BIGNON**, Eric **BISSELBACH**, Hubert **BLONDLOT**, Philippe **BOEHLER** (3x), Christophe **BOHN** (3x), Julien **BORNET**, Clément **BOUDINET**, Bruno **BOULALA**, Hubert **BOURING**, Sylvie **BOUSCHBACHER**, Estelle **BRONN** (3x), Sacha **BRONNER** (3x), Rémy **BUBEL** (3x), Andrée **BUCHMANN**, Jean-Claude **BUFFA**, André **BURG** (3x), Gilbert **BURGER**, Martial **BURGER** (3x), Michel **BUTSCHA** (3x), Christian **CAILLARD** (2x), Antoine **CHABOT**, Jean-Luc **CLAVELIN**, Roland **CLOG** (3x), Olivier **COURSON** (3x), Daniel **COUSANDIER** (3x), Valérie **CREUTZBURG**, Daniel **CUFER**, Gabriel **DALSTEIN** (2x), Grégory **DE BONN** (3x), Francisco **DE FIGUEIREDO**, Wilfrid **DE VREESE**, Vincent **DEBES**, Paul **DELLINGER**, Dominique **DEMANGE**, Philippe **DETLING** (3x), Michel **DIEBOLT**, Guy **DIERBACH** (2x), Pierre **DIEUDONNE**, Denis **DIGEL** (3x), Roland **DISCHER**, Sébastien **DISS** (3x), Jean-Claude **DOLIS** (3x), Lionel **DOLT** (2x), Norbert **DOR**, Christian **DORSCHNER**, Stéphane **DOUX**, Ralph **DREYDEMY**, Lucien **DROMMER**, Frédéric **DROMSON** (3x), Jean-Denis **DUB** (3x), Aurélie **DYEUL** (3x), Patrick **ECKART**, Bernard **EGLES**, Jean-Louis **EIBEL**, Claude **EICHWALD**, Pierre-Paul **ENGER** (3x), Christine **ESTEVE** (3x), Daniel **ETTER** (3x), Michel **ETTLINGER**, Alban **FABACHER** (2x), Murielle **FABRE**, Dominique **FAHRNER** (3x), Christian **FAUTH**, Guy **FENRICH**, Michel **FESTOR**, Cyrille **FETIQUE**, Didier **FISCHER**, Sandra **FISCHER-JUNCK** (2x), Jérôme **FORTHOFFER**, Bernard **FOUILHAC**, Gary, Jean-Luc **FRECHARD**, Jenifer **FREUND** (2x), Bernard **FREUND** (2x), Richard **FREY**, Michaël **FREYERMUTH** (2x), Laurent **FRICHE**, André **FRITZ** (2x), Daniel **FRITZ**, Patrick **FUHRO** (3x), Patrick **GABAGLIO**, Michel **GANGLOFF**, Claude **GASSER**, Anne **GASSER**, Raoul **GEIB**, Pierre **GEISSLER** (3x), Michel **GEORG** (3x), Frédy **GERBER**, Maurice **GERING**, Armand **GILLET**, Roland **GILLIOT**, Marc **GIROLD** (2x), Jacqueline **GLAD** (2x), Emmanuel **GOETSCHY**, Thomas **GOETTELMANN**, Rene **GRAF** (2x), Jean-Marc **GRASSLER**, Catherine **GREIGERT**, Joseph **GRIMM**, Alain **GRISE** (2x), Christiane **GUGELMANN**, Anthony **GUTHMULLER**, Nicolas **GUTHMULLER** (3x), Raphaël **HAEGELI** (3x), Guy **HAMMER** (2x), Jean-Philippe **HARTMANN** (2x), René **HATT** (2x), Thomas **HAUER**, Clément **HECKMANN**, Vincent **HECKMANN** (3x), Christophe **HECKY**, Jean-Paul **HEILBRONN** (3x), Bruno **HEILBRONN** (3x), Christian **HEIM** (3x), Valérie **HEIM**, Roger **HEIM**, Cathia **HEIM** (2x), Roger **HEINRICH**, Paul **HEINTZ**, Jean-Claude **HEITMANN**, Marielle **HELLBOURG**, Jean-Georges **HELLER** (2x), Dominique **HERMANN** (3x), Michel **HERR**, Pascal **HERRMANN**, Hubert **HERRY** (2x), Joël **HERZOG** (2x), Christiane **HIGI**, Jean-Paul **HILPERT**, Marcel **HOEHN**, Jean-Marc **HOELLINGER**, Jean-Michel **HOERTH**, Marc **HOFFSESS**, Laurent **HÖLTER**, Sylvain **HOLTZINGER**, Ernest **HOLTZSCHERER**, Daniel **HOLTZSCHERER**, Nadège **HORNBECK** (3x), Monique **HOULNE**, Yolande **HOUPERT**, Olivier **HUBRECHT**, Benoît **HUCK** (3x), Valérie **HURSTEL** (2x), François **HUVER** (3x), Pia **IMBS**, Christian **ISENMANN**, Dominique **JACOB** (3x), Armand **JACQUES**, Francis **JAYER**, Chantal **JEANPERT**, Alex **JEHL** (3x), Martine **JEROME**, Fabien **JOERGER** (2x), Laurence **JOST-LIENHARD**, Didier **JUNG**, Christophe **JUNG**, Hubert **KANDEL** (3x), Christophe **KAPPES**, Stéphane **KASTNER**, Frédéric **KELLER**, Gilbert **KETTERING**, Benoît **KIEFFER**, Jean-Renaud **KLEIN** (3x), Christophe **KLEIN** (2x), André **KLEIN**, Christian **KLEIN** (2x), Franck **KLEIN**, Claude **KLEIN**, Thomas **KLEIN**, Yves **KLEIN**, Jean-Jacques **KLEINMANN** (2x), Eric **KLETHI** (2x), Aline **KLIPFEL**, Jean-Louis **KLIPFEL** (3x), Lorène **KNITTEL** (2x), Vincent **KOBLOTH** (3x), Stéphanie **KOCHERT** (2x), Jean-Claude **KOEBEL**, Pierre **KOEGLER** (3x), Alexandre **KOELSCH**, Louis **KOENIG**, Jean-Marie **KOENIG** (3x), Pierre **KOEPF** (3x), Cathy **KOESSLER**, Christel **KOHLER**, Emmanuel **KREMER**, Antoine **KRETZ** (3x), Bernard **KRIEGER** (3x), Sébastien **KRILOFF** (3x), Sylvie **KROUCH**, Gérard **KURTZ**, Bernard **LAJUS**, Fabrice **LALLEMENT**, Franck **LANG** (3x), Mathieu **LAUFFENBURGER** (3x), Geoffroy **LAURENT**, Gildas **LE SCOUZEC**, Michèle **LECKLER**, Philippe **LEHMANN**, Gaston **LEICHTNAM**, Samuel **LEICHTWEIS**, Manuel **LEONCINI**, Jean-Luc **LEONHARD**, Roland **LETSCHER**, Charles **LEYDER**, Jean-Marc **LORENTZ**,
067-256701152-20230614-2306008_1-DE
Date de télétransmission : 01/09/2023
Date de réception préfecture : 01/09/2023

Jean-Michel **LORENTZ** (3x), Jean-Luc **LUTZ**, Patrick **MACIEJEWSKI**, Carine **MAETZ** (2x),
Christiane **MALLICK**, Joaquim **MARQUES**, Daniel **MARTIN** (3x), Jean-Bernard **MARTIN**,
Michel **MASSON** (2x), Chris **MATHI**, Eliane **MAURER**, Philippe **MAURER** (3x), Jean-Philippe **MAURER**,
Manuel **MAYER** (2x), Jean-Marc **MAZERAND**, Etienne **MEGEL**, Raphaël **MEHL** (3x), Julien **MESSER** (3x),
Bertrand **METZGER**, Philippe **METZGER**, Denis **MEY**, Camille **MEYER**, Laurence **MEYER**, Fernand **MEYER**,
Marc **MEYER** (2x), Marc **MEYER**, Patrick **MICHEL** (2x), Roland **MICHEL** (3x), Carol **MONSIEUX**,
Roger **MORIAN** (2x), Olivier **MORIS** (3x), Marc **MOSER** (2x), Lucien **MUHLMANN**, Manuel **MULLER**,
Rodolphe **MULLER**, Germain **MUSSOT**, Anne-Marie **NEEFF** (3x), Joel **NIEDERLAENDER**,
Jacky **NOLETTA** (2x), Stéphane **OBRINGER**, Emile **OLINGER**, Steeve **OMPHALIUS** (2x), Jean
Paul **ORSONI** (3x), Pierre **OZENNE**, Christophe **PANTZER** (2x), Nelson **PATRICIO**, Alain **PATTAR**,
David **PAULY**, Martine **PETITPIERRE**, Jean-Marc **PFEIFFER** (2x), Jean **PFEIFFER**, Bertrand **POTIE**,
Sylvie **POUILLARD**, Stéphane **PRINTZ**, Valentin **RABOT**, Claude **RAU** (2x), Jean-Marc **REICHHART**,
Eric **REINNER** (3x), Rudy **RENCKERT**, Gilbert **REUTENAUER** (2x), Michel **REZLER**, René **RICHERT**,
Aurélien **RIFF**, Jean-Luc **RINIE**, Marie **RINKEL**, André **RISCH** (3x), Dominique **RITLENG**, Jean-
Marie **ROCH**, Eddy **ROHRBACH**, Olivier **ROMAIN**, Joël **ROMANG**, Gilbert **ROSTOUCHER**, Roland **ROTH**,
Pierre **ROTH** (3x), Michel **ROUCHON**, Olivier **ROUX**, Denis **RUXER** (2x), Lamjad **SAIDANI**, Gilbert **SAND**,
René **SCHAAL**, Denis **SCHAEDGEN**, Serge **SCHAEFFER** (3x), Charles **SCHAEFFER**, Jean-
Michel **SCHAEFFER**, Claude **SCHALLER** (3x), Esther **SCHEIB**, Christophe **SCHERTZ** (3x), Jean-
Christophe **SCHIELIN** (2x), Hervé **SCHLEISS** (3x), Sébastien **SCHMITT** (2x), René **SCHMITT** (2x),
Claude **SCHMITT** (3x), Jean-François **SCHNEIDER**, Thierry **SCHNEIDER** (2x), Yves **SCHNELL** (3x),
Laurent **SCHÖNSTEIN** (3x), André **SCHOTT** (3x), Laurent **SCHRUB** (2x), Sébastien **SCHUEBER** (3x),
Georges **SCHULER**, Christian **SCHWALBACH**, Loïc **SCHWEBEL**, Michel **SCHWEIGHOFFER**,
Gérard **SCHWEITZER**, Sébastien **SEEL**, Olivier **SEYLLER** (3x), Dominique **SIEDEL** (3x), Patrick **SINTEFF**,
Jean-Marie **SIQUOIR**, Philippe **SORNETTE**, Jean-Claude **SOULE**, Christian **SPADA**, André **SPAEDIG**,
Serge **STEBLER** (2x), Gilbert **STECK**, Jean-Philippe **STEINER** (3x), Elodie **STEINMANN**, Jean-
Marc **STEINMETZ** (3x), Daniel **STEPHAN** (3x), Pascal **STOLTZ** (2x), René **STROHM**,
Christophe **STURTZER** (2x), Gérard **STUTZMANN** (2x), David **SUCK** (2x), Thierry **SUPERNAT**, Jean-
Joseph **TAESCH** (2x), Pascal **TARILLON**, Christian **TRAUTMANN** (3x), Jean-paul **TRAXEL**,
Hervé **TRITSCHBERGER** (3x), Michèle **TRITSCHLER** (2x), Jean-Max **TYBURN** (2x), Jean-
Georges **UHLRICH** (3x), Xavier **ULRICH** (2x), Laurent **ULRICH**, Alexis **UNTEREINER**, Marie-
France **VALLAT**, Patrick **WACKER** (3x), Jean-Marc **WAGNER**, Jacky **WAGNER** (3x), Bertrand **WAHL**,
Brigitte **WEBER**, Gérard **WEBER** (3x), Régis **WEHRUNG**, Jacques **WEIGEL** (2x),
Christophe **WERNERT** (2x), Joëlle **WEY**, Pascal **WICKER** (2x), Patrice **WILBERT**, Claude **WINDSTEIN**,
Patrick **WIRTH**, Franck **WISSENMEYER** (3x), Emmanuel **WITTMANN** (3x), André **WOLFF**, Jean-
Jacques **WURSTEISEN**, Alain **WURSTER**, Jacques **ZIMMERMANN**, Virginie **ZIMMERMANN** (3x),
Yves **ZINS**, Daniel **ZINTZ**.

Assistaient en outre : Mmes/MM.

BEDELL DOMINIQUE – ADJOINT AU MAIRE DE LA COMMUNE DE SESSENHEIM
BRETON JACQUES – RETRAITE SDEA
BRETON MARIE-CLAIRE – RETRAITEE SDEA
BUST DESIRE – CONSEILLER MUNICIPAL DE LA COMMUNE DE FOUCHY
DECK FREDERIC – PRESIDENT DU CONSERVATOIRE DES SITES ALSACIENS, REPRESENTE PAR CANGNAND JEAN-PHILIPPE
DOUET RAPHAËL – LIEUTENANT-COLONEL DU SERVICE D'INCENDIE ET DE SECOURS DU BAS-RHIN
FERNANDEZ FRITZ – CO-DIRECTEUR / RESPONSABLE ECO-CONSOMMATION DE LA CHAMBRE DE CONSOMMATION D'ALSACE
ET DU GRAND EST
FURST LAURENT – PRESIDENT DE LA COMMUNAUTE DE COMMUNES DE LA REGION DE MOLSHEIM-MUTZIG
GINSZ LUC – MAIRE DE LA COMMUNE DE KIENHEIM
GIRARDIN PHILIPPE – PRESIDENT DE LA COMMUNAUTE DE COMMUNES DE LA VALLEE DE KAYSERSBERG
GRANDADAM PIERRE – VICE-PRESIDENT HONORAIRE DU SDEA
GRAUSS ROLAND – ADJOINT AU MAIRE DE LA COMMUNE DE DUTTLENHEIM
GRESSE LIONEL – CHEF DU SERVICE DE L'EAU ET DU CHANGEMENT CLIMATIQUE
GROSJEAN MICHELE – PRESIDENTE DE L'ASSOCIATION ALSACE NATURE / PRESIDENTE DU BUREAU REGIONAL
HAULLER CLAUDE – PRESIDENT DE LA COMMUNAUTE DE COMMUNES DU PAYS DE BARR
HAUMESSER VICTOR – RESPONSABLE COMMUNICATION DE L'ASSOCIATION POUR LA PROTECTION DE LA NAPPE PHREATIQUE
DE LA PLAINE D'ALSACE (APRONA)
HAZIZA EMMA – CONFERENCIERE ENVIRONNEMENTALE / DOCTEUR DE L'ECOLE DES MINES DE PARIS / CHERCHEUR
HYDROLOGUE / FONDATRICE DE MAYANE
HOELTZEL MARC – DIRECTEUR GENERAL DE L'AGENCE DE L'EAU RHIN-MEUSE
KRAENNER CLAIRE – REFERENTE ENVIRONNEMENT DE L'AGENCE TERRITORIALE D'INGENIERIE PUBLIQUE DU BAS-RHIN
LANGLAIS CELINE – ASSOCIATION REGIONALE POUR L'INITIATION A L'ENVIRONNEMENT ET A LA NATURE EN ALSACE
(ARIENA)
LIME CHRISTOPHE - PRESIDENT DE FRANCE EAU PUBLIQUE
MANGEOLLE ABEL – MAIRE DE LA COMMUNE DE URBEIS
MATHIEU PATRICK – PRESIDENT DE LA FEDERATION DEPARTEMENTALE DU BAS-RHIN POUR LA PECHE ET LA PROTECTION
DU MILIEU AQUATIQUE
MAY JEAN-YVES – DIRECTEUR DU POLE PILOTAGE DES MISSIONS ET ANIMATION DU RESEAU DES FINANCES PUBLIQUES DU
GRAND EST ET DU DEPARTEMENT DU BAS-RHIN
QUIQUANDON YANN – DIRECTEUR TERRITORIAL DES VOIES NAVIGABLES DE FRANCE
ROUSSEL DIDIER – RESPONSABLE SERVICE TECHNIQUE DE LA COMMUNAUTE DE COMMUNES DE LA BASSE-ZORN
SCHICKELE JEAN-LUC – MAIRE DE LA COMMUNE DE MUTZIG
SCHMITT BENOIT – ADJOINT AU MAIRE DE LA COMMUNE DE KIENHEIM
SIRY LAURENT – CHEF DU SERVICE GESTION ET PREVENTION DES RISQUES ENVIRONNEMENTAUX DE L'EUROMETROPOLE DE
STRASBOURG
SITZENSTUHL CHARLES – DEPUTE DU BAS-RHIN / CONSEILLER D'ALSACE
THENOZ PHILIPPE – DIRECTEUR TERRITORIAL ADJOINT DES VOIES NAVIGABLES DE FRANCE
ULRICH BRUNO – PRESIDENT DE L'ASSOCIATION REGIONALE POUR L'INITIATION A L'ENVIRONNEMENT ET A LA NATURE EN
ALSACE
VENTRE NICOLAS – DIRECTEUR DEPARTEMENTAL DES TERRITOIRES
WIEL FLORENCE – DIRECTRICE GENERALE DE L'AGENCE TERRITORIALE D'INGENIERIE PUBLIQUE
WILLER JEAN-MARC – DIRECTEUR DE L'ECOLE NATIONALE DU GENIE DE L'EAU ET DE L'ENVIRONNEMENT DE STRASBOURG
WILLMANN FERNAND – MAIRE DE LA COMMUNE DE SERMERSHEIM

SCHIESTEL ANDRE, TRESORIER DU SDEA ALSACE-MOSELLE

HERMAL JOSEPH, DIRECTEUR GENERAL DU SDEA
BURCKEL ESTELLE, DIRECTEUR GENERAL ADJOINT "METIERS ET EXPERTISE TECHNIQUE"
FUCHS ISABELLE, DIRECTEUR GENERAL ADJOINT "RESSOURCES-METHODES"
MELLIER PASCAL, DIRECTEUR GENERAL ADJOINT "TERRITOIRES"

A l'appel nominatif, il a été constaté que les Délégués présents ou représentés, disposent de 946 voix sur 1596. Le quorum fixé à 799 voix étant atteint, l'Assemblée Générale peut valablement délibérer.

Accusé de réception en préfecture
067-256701152-20230614-2306008_1-DE
Date de télétransmission : 01/09/2023
Date de réception préfecture : 01/09/2023

PROPOSITIONS D'ÉVOLUTIONS STATUTAIRES

Le Président rappelle aux membres de l'Assemblée Générale la volonté du SDEA d'adapter régulièrement son cadre statutaire à l'aune de sa volonté de répondre au meilleur niveau collectif, à l'évolution de ses enjeux, comme à l'appui du retour d'expériences lié à l'application de ce cadre statutaire.

Il indique qu'à cette fin et dans le prolongement des adaptations retenues fin 2021 visant à assurer la continuité du fonctionnement des Commissions Locales et Conseils Territoriaux en cas de nécessité, des ajustements complémentaires sont apparus nécessaires ces derniers mois, en particulier en raison des difficultés, inédites en plus de quatre-vingts ans d'histoire, rencontrées sur le Territoire « assainissement » du Pays de Bitche.

Il fait savoir aux membres de l'Assemblée Générale que les ajustements proposés ont fait l'objet d'une concertation étroite avec Maître Éric LANDOT, Conseil du SDEA, et l'autorité préfectorale, et que ces ajustements ont été validés par le Conseil d'Administration le 31 mai 2023, qui les soumet ainsi pour approbation à l'Assemblée Générale.

Il explique en premier lieu qu'une partie de ces évolutions vise à préciser le rôle d'une Commission Locale et à confirmer explicitement et formellement les règles de fonctionnement d'une Commission Locale telles que pratiquées au sein du SDEA, à savoir :

- respecter la réglementation en vigueur ;
- inscrire les impacts financiers de son action dans les limites de son périmètre ;
- assurer la couverture du fonctionnement ;
- ajuster ses ressources financières pour permettre la continuité du service public.

Il précise que ces éléments, qui font partis de l'ADN du SDEA, ont été intégrés à l'**article 12 des Statuts Modifiés**, tels que joints à la présente délibération.

Il ajoute en deuxième lieu que certaines de ces évolutions visent à préciser le rôle du Président du SDEA en cas de nécessité de suppléer aux difficultés rencontrées localement et de convoquer une Commission Locale en confirmant que lui ou tout élu du SDEA qu'il aura spécialement désigné à cet effet peut la présider, décider de son ordre du jour, assurer la police de l'assemblée et veiller à la bonne mise en œuvre des orientations retenues.

Il relève que ces précisions ont été traduites dans les **articles 24, 35 et 39 des Statuts Modifiés**, tels que joints à la présente délibération.

Il souligne en troisième et dernier lieu que ces évolutions incluent également la création d'une Procédure de Sauvegarde dans le cas où une Commission Locale rencontre des difficultés de nature à remettre en cause son fonctionnement ou l'équilibre financier de son périmètre, à nuire à la continuité du service public, ou à conduire à la violation de dispositions statutaires, réglementaires ou légales.

Il ajoute que cette procédure permet à la Commission Permanente, dans le cadre d'un vote à la majorité des suffrages exprimés, de se substituer à la Commission Locale afin de :

- recenser les besoins locaux ;
- établir le programme d'investissements ;
- définir le niveau de redevances, emprunts, subventions pour assurer la couverture en fonctionnement et en investissement ;
- assurer le suivi des affaires locales et gérer les enveloppes de travaux, tant programmés qu'urgents.

Il précise que les délibérations prises par la Commission Permanente lors de cette procédure seront soumises au Conseil d'Administration et à l'Assemblée Générale pour validation ou amendement.

Il souligne la volonté du SDEA d'en faire une mesure exceptionnelle, uniquement mise en œuvre après épuisement de toutes les voies de dialogue, de recherche de consensus et de conciliation interne qui font partie de sa culture.

Il fait savoir que cette procédure s'est traduite **par la création d'un nouvel article 12 bis, ainsi que par une modification des articles 19, 23 et 27** des Statuts Modifiés du SDEA.

L'ASSEMBLÉE GÉNÉRALE A L'UNANIMITÉ

- **PREND ACTE** des informations et propositions présentées par le Président.
- **VALIDE** les amendements statutaires qui les matérialise formellement, tels qu'évoqués en séance et formalisés dans la pièce jointe à la présente délibération.
- **VALIDE** la création de l'article 12 bis dans ses termes présentés en séance et telle que formalisée dans la pièce jointe à la présente délibération.
- **AUTORISE** le Président à solliciter un arrêté inter-préfectoral validant les amendements statutaires susmentionnés avec pour date d'effet le 1^{er} octobre 2023 et à signer tout document concourant à l'exercice de la présente décision.

Suivent au registre les signatures des membres présents.

POUR EXTRAIT CONFORME
Délibération certifiée exécutoire

Le Président

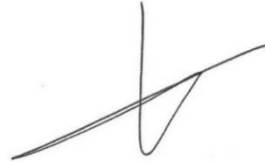

Frédéric PFLIEGERSDOERFFER

"La présente délibération, à supposer que celle-ci fasse grief, peut faire l'objet, dans un délai de deux mois à compter de sa notification, d'un recours contentieux auprès du Tribunal administratif de Strasbourg (31 avenue de la Paix, BP 51038, 67070 Strasbourg Cedex) ou d'un recours gracieux auprès du Syndicat des Eaux et de l'Assainissement Alsace-Moselle, étant précisé que celui-ci dispose alors d'un délai de deux mois pour répondre. Un silence de deux mois vaut alors décision implicite de rejet. La décision ainsi prise, qu'elle soit expresse ou implicite, pourra elle-même être déférée à ce même tribunal administratif dans un délai de deux mois. Pour les requérants résidant outre-mer ou à l'étranger, des délais supplémentaires de recours ont été prévus par le Code de justice administrative."

Accusé de réception en préfecture
067-256701152-20230614-2306008_1-DE
Date de télétransmission : 01/09/2023
Date de réception préfecture : 01/09/2023

TITRE I – ORGANISATION

CHAPITRE I – DISPOSITIONS GÉNÉRALES

ARTICLE 1 – DENOMINATION

Le Syndicat Mixte, établissement public créé par Arrêté Ministériel du 26 décembre 1958 modifié, est régi par les Articles L. 5721-1 et suivants du Code Général des Collectivités Territoriales (C.G.C.T.) ainsi que par les dispositions propres aux communes d'Alsace et de Moselle.

Au surplus, il est régi par les dispositions des Articles L.5211-1 et suivants, ainsi que par celles des Articles L.5212-1 et suivants du C.G.C.T, sous réserve que celles-ci ne soient pas contraires aux dispositions des Articles L.5721-1 et suivants du C.G.C.T ni à celles des présents Statuts.

En outre, il est régi par les dispositions des présents Statuts.

Il est dénommé « SYNDICAT DES EAUX ET DE L'ASSAINISSEMENT ALSACE-MOSELLE » (SDEA Alsace-Moselle).

ARTICLE 2 – MEMBRES – TERRITOIRE

Le Syndicat Mixte regroupe :

- la Collectivité Européenne d'Alsace, qui s'est substituée, au 1er janvier 2021, aux Départements du Bas-Rhin et du Haut-Rhin ;
- l'Eurométropole de Strasbourg ;
- des Établissements Publics de Coopération Intercommunale (E.P.C.I.) ;
- des Etablissements Publics ;
- des Communes.

Il peut, par ailleurs, comprendre :

- le Département de la Moselle ;
- la Région Grand Est ;
- des communes et toute autre collectivité territoriale, EPCI ou Établissements Publics ;
- toute autre institution ou entité visée à l'article L.5721-2 du CGCT.

Le représentant de l'État dans le Département Siège du SDEA arrête les transferts opérés pour les membres situés dans le périmètre correspondant.

Les arrêtés préfectoraux de périmètre portant sur des membres relevant de départements autres que le Bas-Rhin seront signés conjointement par les représentants de l'État de chaque département concerné.

ARTICLE 3 – SIEGE

Le Siège du Syndicat Mixte est fixé à SCHILTIGHEIM, à l'adresse est la suivante :

Syndicat mixte des Eaux et de l'Assainissement Alsace-Moselle
Espace Européen de l'Entreprise
1 rue de Rome
BP 10020 SCHILTIGHEIM
67013 STRASBOURG Cedex

ARTICLE 4 – DURÉE

Le Syndicat Mixte est constitué sans limitation de durée.

CHAPITRE II – OBJET ET COMPETENCES

ARTICLE 5 – OBJET

- Le Syndicat Mixte est constitué :
- en vue de la satisfaction des besoins communs quantitatifs et qualitatifs des collectivités membres ;
- en vue d'œuvres présentant une utilité pour chacune d'entre elles ;
- en vue d'assurer la défense des intérêts des collectivités membres.

Dans les domaines de l'eau potable, de l'assainissement, de la gestion de l'eau et des milieux aquatiques, de la prévention des inondations, de la gestion des eaux pluviales urbaines et dans le cadre de l'animation et la concertation à l'échelle de son territoire.

ARTICLE 6 –COMPETENCES

Le Syndicat Mixte exerce, dans les conditions fixées par les Articles 7, ainsi que 68 et suivants des présents Statuts, aux lieux et place des membres, leurs compétences en matière :

- Compétence 1 : d'eau potable. En application des dispositions de l'article L.2224-7 du C.G.C.T., cette compétence se décompose elle-même en trois portées : production (captage ou pompage, protection du point de prélèvement, stockage et traitement), transport et distribution ;
- Compétence 2 : d'assainissement (collectif et non collectif) des eaux usées. En application des dispositions de l'article L.2224-8 du C.G.C.T., cette compétence se décompose elle-même en trois portées : collecte (dont le contrôle des raccordements au réseau public), transport et traitement (épuration des eaux usées et élimination des boues produites) ;
- Compétence 3 : dite du « grand cycle de l'eau ». Elle comprend, sans préjudice des attributions dévolues au titre des compétences 1 et 2 :

- la gestion de l'eau et des milieux aquatiques et la prévention des inondations (« GEMAPI ») qui comprend les missions définies aux 1°, 2°, 5° et 8° du I de l'article L.211-7 du code de l'environnement,
 - la maîtrise des eaux pluviales et de ruissellement ou la lutte contre l'érosion des sols, au sens du 4° du I du même article,
 - l'animation et la concertation dans les domaines de la prévention du risque d'inondation ainsi que de la gestion et de la protection de la ressource en eau et des milieux aquatiques dans un sous-bassin ou un groupement de sous-bassins, ou dans un système aquifère, correspondant à une unité hydrographique, au sens du 12° du I du même article.
- **Compétence 4** : de gestion des eaux pluviales urbaines au sens de l'article L.2226-1 du Code Général des Collectivités Territoriales. En application de cet article, cette compétence inclut la collecte, le transport, le stockage et le traitement des eaux pluviales des aires urbaines. Les systèmes d'infiltration sont compris dans les portées précitées.

S'agissant des compétences 2 et 4, les principes d'affectation des ouvrages à la gestion des eaux pluviales ou à l'assainissement collectif sont définis en annexe 8.

S'agissant de la compétence 3 ci-dessus :

- la compétence correspondant au 4° du I de l'article L.211-7 du code de l'environnement ne peut être transférée qu'au sein d'un périmètre où le SDEA est déjà compétent au titre de tout ou partie de la compétence grand cycle de l'eau,
- le découpage de la compétence est opéré selon la cartographie figurant en annexe 7 des présents Statuts.

S'agissant de la compétence 4 :

- le périmètre d'exercice de la compétence correspond aux aires urbaines telles que définies dans le document d'urbanisme en vigueur (PLU, PLUi, carte communale) ou par le maire de la commune couverte par le RNU ;
- toute évolution du périmètre des aires urbaines devra être signalée au SDEA par l'entité membre, dans les meilleurs délais ;
- un procès-verbal de transfert identifie les aires urbaines sur une cartographie.

En outre, l'exercice de la compétence 4 est :

- subordonné à l'adhésion ou au transfert du membre concerné au titre de la compétence 2,
- et conditionné par le respect des règles spécifiques mentionnées à l'article 7.1 des présents statuts.

Les périmètres non identifiés au titre d'une aire urbaine sont réputés relever de la compétence 3 au titre de l'alinéa 4 de l'article L 211-7 du Code de l'environnement.

Dans le cadre des compétences précitées, le Syndicat Mixte met en œuvre, à chaque fois que le projet le permet, des actions en faveur de la biodiversité qui se déclinent dans le cadre des missions qu'il exerce pour le compte de ses membres.

La liste des compétences attribuées, membre par membre, figure en annexe aux présents Statuts.

ARTICLE 7 – ADHESIONS – TRANSFERTS

Le Syndicat Mixte gère les services susvisés dans les conditions définies dans les présents Statuts et le Code Général des Collectivités Territoriales.

Sous réserve des dispositions des Articles 68 et suivants des présents Statuts, s'appliquent les règles suivantes en matière de transfert de compétences.

7.1. Adhésions

Une commune ou un E.P.C.I. qui adhère au SDEA doit le faire pour l'intégralité d'une ou de plusieurs des compétences au sens de l'Article 6 des présents Statuts, ou à défaut pour l'intégralité d'une des portées s'agissant des compétences 1 et 2, ou de l'un des alinéas de l'article L. 211-7 du code de l'environnement s'agissant de la compétence 3.

S'agissant de la compétence 4 :

- Un E.P.C.I. ne peut adhérer au SDEA que s'il adhère concomitamment au titre de la compétence 2 : assainissement ou qu'il est déjà membre au titre de cette même compétence ;
- Un E.P.C.I. peut le cas échéant adhérer au SDEA sur une partie de son territoire si le SDEA est compétent pour la compétence 2 : assainissement sur le territoire concerné, au titre d'un transfert complet ;
- Une commune ne peut adhérer au SDEA que si le SDEA est compétent pour la compétence 2 : assainissement, au titre d'un transfert complet.

En outre, l'adhésion de communes / E.P.C.I. au titre de la compétence 4 obéit aux règles spécifiques suivantes :

- La commune / l'E.P.C.I. souhaitant adhérer au SDEA au titre de la compétence 4 présente à cette fin une lettre d'intention par voie de courrier adressé au Président du Syndicat ;
- La Commission Permanente du SDEA statue sur la lettre d'intention, en examinant si les conditions de l'exercice de cette compétence sur le territoire de la commune / l'E.P.C.I. permettent d'atteindre une efficience technico-économique suffisante eu égard aux engagements et politiques du SDEA, ladite efficience étant notamment conditionnée à l'intégration de la commune / l'E.P.C.I. dans une Commission Locale Assainissement préexistante au sein de laquelle l'ensemble des membres s'est également prononcé en faveur d'une adhésion au SDEA au titre de la compétence 4 ;
- Si le critère précédent n'est pas rempli, la Commission Permanente peut donner un avis défavorable à la demande d'adhésion de la commune/l'E.P.C.I. concerné(e).

7.2. Transferts

Tout membre qui a déjà transféré au SDEA une ou plusieurs des compétences visées à l'Article 6 peut, à tout moment, transférer l'intégralité de l'une ou de plusieurs autres de ses compétences, ou l'intégralité d'une des portées s'agissant des compétences 1 et 2 ou de l'un ou plusieurs des alinéas de l'article L. 211-7 du code de l'environnement constitutifs de la compétence 3 s'agissant de cette dernière, par

délibération expresse validée par l'Assemblée Générale après avis de la Commission Permanente et ce dans la limite des compétences qu'il détient lui-même.

S'agissant de la compétence 4 : les règles régissant les nouvelles adhésions prévues par l'article 7.1 des présents statuts sont applicables par transposition au transfert de ladite compétence.

7.3. Adhésion sur une partie du territoire

Conformément aux dispositions de l'article L. 5211-61 du C.G.C.T., un EPCI à fiscalité propre peut adhérer au SDEA sur l'intégralité ou seulement une partie de son territoire. En pareil cas, la population à prendre en compte pour la représentation du membre au sein des organes du Syndicat correspond à celle de la partie du territoire au titre duquel l'adhésion est opérée.

ARTICLE 8 – MISE A DISPOSITION DES BIENS

Le transfert de compétences entraîne de plein droit la mise à disposition des biens, équipements et services publics nécessaires à leur exercice dans les conditions prévues aux Articles L.1321-1 à L.1321-5 du C.G.C.T. sous réserve des dispositions de l'Article L.5721-6-1.

Lors d'un transfert complet de compétences, les biens (mobiliers et immobiliers bâtis et non-bâtis) nécessaires à l'exercice des compétences transférées pourront faire l'objet d'un transfert en pleine propriété au SDEA.

Le Syndicat Mixte est substitué à l'ensemble des droits et obligations des collectivités membres.

CHAPITRE III – LES ORGANES DU SYNDICAT MIXTE

SECTION 1 : ORGANES LOCAUX : LES COMMISSIONS LOCALES

ARTICLE 9 – CONSTITUTION

Chaque membre constitue une Commission Locale dont le périmètre sera identique à celui des services d'eau et / ou d'assainissement préexistants, sous réserve des regroupements fixés par l'annexe 2 jointe aux présents Statuts.

S'agissant de la compétence 4 au sens de l'article 6 des présents statuts, sont également formées des Commissions Locales GEPU, sur des périmètres d'intervention géographique identiques à ceux des services d'assainissement préexistants.

En matière de compétence 3 au sens de l'Article 6 des présents statuts, sont formées aussi des Commissions Locales selon la grille donnant lieu à l'annexe 3 des présents Statuts.

La liste et le périmètre des Commissions Locales sont annexés aux présents Statuts.

Les Commissions Locales assainissement et GEPU sont organisées conjointement, dans un objectif de coordination sur les sujets locaux et/ou communs.

Deux ou plusieurs Commissions Locales peuvent se regrouper temporairement en vue du lancement de projets partagés.

Deux ou plusieurs Commissions Locales peuvent librement fusionner, soit qu'elles aient la même compétence, soit qu'elles aient le même territoire pour des compétences différentes au sens de celles visées à l'Article 6 des présents Statuts.

L'Assemblée Générale valide les regroupements ou les fusions opérés.

Lorsqu'il y a fusion entre Commissions Locales, l'annexe susvisée est modifiée par arrêté préfectoral.

Les périmètres des Commissions Locales Assainissement et GEPU évoluent conjointement, y compris, le cas échéant, dans le cadre des fusions.

Les cas où les Commissions Locales se regroupent pour désigner leur(s) représentant(s) au sein des Conseils Territoriaux, sont énumérés en annexe aux présents Statuts.

ARTICLE 10 – COMPOSITION

Chaque Commission Locale est composée du ou des délégués représentant les communes ou E.P.C.I. membres. Elle désigne en son sein, son Président et, si la Commission Locale comprend plusieurs membres, un Suppléant à celui-ci. Lorsqu'une Commission Locale ne comprend qu'un seul délégué, celui-ci en est automatiquement le Président.

Lors du remplacement d'un délégué n'exerçant que la seule fonction de délégué en Commission Locale, sans en être ni Président ni suppléant, il sera pris acte de l'information de son remplacement lors de la prochaine Commission Locale sans que d'autres formalités ne soient nécessaires.

ARTICLE 11 – DESIGNATION

Les délégués sont désignés selon l'une des voies suivantes :

- a) Chaque commune isolée désigne un délégué disposant d'autant de voix que de compétences transférées.
- b) Les E.P.C.I. et les syndicats mixtes désignent autant de délégués que de communes membres qui sont regroupées en leur sein ;
- c) Les communes qui relevaient du périmètre de syndicats à vocation unique dissous ou en voie de l'être notamment en vertu des dispositions de l'Article L.5711-4 du C.G.C.T., ou le cas échéant, des Articles L.5212-33 et -34, ainsi que les communes ayant fait l'objet de restitution de compétences suite à la fusion d'E.P.C.I. ou de syndicats mixtes, sont chacune appelées à désigner un délégué disposant d'autant de voix que de compétences transférées.

Si un membre a confié au SDEA plusieurs compétences au titre de l'article 6 des présentes, ce membre désigne, pour siéger au SDEA, son ou ses délégué(s) disposant d'autant de voix que de compétences pour les décisions relevant des dispositions du 1° de l'avant-dernier alinéa de l'article L.5212-16 du CGCT.

Dans le cas où sur un même périmètre géographique, les compétences ont été transférées par plusieurs entités, ces dernières sont invitées, dans le cadre de la désignation de leurs délégués, à se concerter afin de tendre, dans la mesure du possible, vers un délégué commun.

Les communes de plus de 3.000 habitants désignent en outre un délégué supplémentaire par tranche entamée de 3.000 habitants.

Lorsqu'un E.P.C.I. ou un syndicat mixte comporte une ou plusieurs communes de plus de 3.000 habitants, celui-ci dispose d'un délégué supplémentaire par commune dépassant ce seuil à raison d'un délégué par tranche entamée de 3.000 habitants pour cette seule commune.

La population à prendre en compte pour la composition des organes du syndicat mixte est celle utilisée pour les élections municipales, et ce pour la durée du mandat.

Font donc foi pour toute la durée du mandat les résultats du dernier recensement publié avant les élections municipales et servant pour la composition des conseils municipaux.

ARTICLE 12 – COMPETENCES

Chaque Commission Locale :

- 1) recense les besoins locaux ;
- 2) établit le programme d'investissements annuel et pluriannuel à partir des priorités définies localement ;
- 3) définit, à l'échelle de son périmètre et dans le respect de la réglementation en vigueur, le niveau des redevances, des emprunts, des subventions, et de toutes autres ressources nécessaires pour assurer la couverture du fonctionnement et des investissements indispensables à la continuité des missions de service public exercées par le SDEA ;
- 4) assure le suivi des affaires locales et la gestion des enveloppes de travaux tant programmés qu'urgents ;
- 5) examine et valide les comptes rendus d'activités annuels intégrant les éléments relatifs aux travaux tant programmés qu'urgents ;
- 6) désigne son ou ses Conseillers Territoriaux.

En cas de désaccord entre plusieurs Commissions Locales concernant des affaires ou questions d'intérêt commun, il est procédé à une conciliation. L'initiative peut en revenir au Conseil Territorial concerné et, le cas échéant, au Président du SDEA.

Ainsi saisie, chaque Commission Locale désignera en son sein trois membres au plus dans un délai de 15 jours à dater de sa saisine.

Ces délégués se réunissent entre eux ainsi qu'avec un membre choisi d'un commun accord, pour dégager une solution conforme à l'intérêt commun. Si aucune solution n'est trouvée, il revient à l'Assemblée Générale de se substituer aux Commissions Locales concernées.

ARTICLE 12 BIS – PROCEDURE DE SAUVEGARDE

La Commission Permanente du Syndicat Mixte peut décider, à la majorité des suffrage exprimés, d'engager une procédure de sauvegarde dès lors qu'une Commission Locale rencontre des difficultés de nature à remettre en cause son fonctionnement, à nuire à la continuité du service public, à remettre en cause l'équilibre financier de son périmètre, ou à conduire à la violation d'une disposition d'origine statutaire, réglementaire ou législative.

Cette procédure de sauvegarde a vocation à permettre à la Commission Permanente de se substituer à la Commission Locale afin d'assurer les missions prévues aux points 1, 2, 3 et 4 de l'article 12 des présents Statuts.

Les délibérations prises par la Commission Permanente dans le cadre de la procédure de sauvegarde selon les modalités précitées seront soumises au Conseil d'Administration et à l'Assemblée Générale pour confirmation ou, le cas échéant, amendement.

SECTION 2 : ORGANES TERRITORIAUX : LES CONSEILS TERRITORIAUX

ARTICLE 13 – DELIMITATION DES TERRITOIRES

L'aire de compétence du Syndicat Mixte définie à l'Article 2 est divisée en 12 Territoires, à savoir :

Pour les compétences Eau, Assainissement et GEPU correspondant au Petit Cycle de l'Eau :

- 1) le Territoire Alsace Centrale ;
- 2) le Territoire Centre Sud ;
- 3) le Territoire Centre Nord ;
- 4) le Territoire Eurométropole de Strasbourg ;
- 5) le Territoire Est Mosellan ;
- 6) le Territoire Nord ;
- 7) le Territoire Ouest.

Pour les compétences Grand Cycle de l'Eau :

- 8) le Territoire Affluents du Rhin secteur Sauer-Lauter-Kabach ;
- 9) le Territoire Affluents du Rhin secteur Zorn-Moder ;
- 10) le Territoire Sarre ;
- 11) le Territoire Ill amont ;
- 12) le Territoire Ill aval.

ARTICLE 14 - CONSTITUTION DES CONSEILS TERRITORIAUX

Un Conseil Territorial du Petit Cycle de l'Eau est constitué pour chaque Territoire visé à l'article 13 des présentes.

Un Conseil Territorial de bassin versant est constitué pour chaque Territoire visé à l'article 13 des présentes au titre du Grand Cycle de l'Eau.

ARTICLE 15 – COMPOSITION DES CONSEILS TERRITORIAUX

ARTICLE 15.1 – COMPOSITION DES CONSEILS TERRITORIAUX DU PETIT CYCLE DE L'EAU

Chaque Conseil Territorial du Petit Cycle de l'Eau est composé des Conseillers Territoriaux désignés au niveau des Commissions Locales, le cas échéant regroupées, conformément à l'annexe aux présents Statuts (annexe 3) fixant le nombre de Conseillers Territoriaux à élire par Commission Locale et des représentants des membres partiellement intégrés au sens de l'Article 69 des Statuts.

ARTICLE 15.2 – COMPOSITION DES CONSEILS TERRITORIAUX DE BASSIN VERSANT

Chaque Conseil Territorial de Bassin Versant est composé des Conseillers Territoriaux désignés par les Commissions Locales comprises dans le périmètre du Territoire concerné, des représentants désignés par les **APC membres**, ainsi que

des représentants des membres partiellement intégrés au sens de l'Article 69 des Statuts.

ARTICLE 16 – COMPETENCES

Chaque Conseil Territorial désigne son Président en son sein, ainsi qu'un Suppléant à celui-ci.

Chaque Conseil Territorial élit en son sein les membres siégeant au Conseil d'Administration et à la Commission Permanente du SDEA, conformément à la répartition fixée aux Annexes 3bis et 4 aux présents Statuts.

Il arrête les investissements, les redevances et les financements proposés par les Commissions Locales, ainsi que les politiques propres au Territoire qui seront validés en Assemblée Générale.

Il est appelé à se prononcer sur les affaires concernant le Territoire, et notamment sur les besoins en ressources humaines et matérielles.

Il veille à la mise en cohérence des actions au niveau territorial.

Il pourra entendre ou se faire assister par toute personne de son choix.

Il constitue en son sein une Commission des Marchés dans les limites fixées par la législation et la réglementation en vigueur en matière de marchés publics, dans les cas où l'intervention d'une commission d'appel d'offres (CAO) n'est pas requise dans le cadre de la procédure retenue.

En cas de désaccord entre plusieurs Conseils Territoriaux sur des affaires ou questions d'intérêt commun, il est procédé à une conciliation. L'initiative peut en revenir à la Commission Permanente et, le cas échéant, au Président du SDEA. Ainsi saisi, chaque Conseil Territorial désigne alors en son sein trois membres, dans un délai de 15 jours à dater de cette saisine. Ces délégués se réunissent entre eux ainsi qu'avec un membre choisi d'un commun accord, pour dégager une solution acceptable. Si aucune solution n'est trouvée, il revient à la Commission Permanente de se substituer aux Conseils Territoriaux concernés.

ARTICLE 17 – COMPETENCES SPECIFIQUES AUX CONSEILS TERRITORIAUX DE BASSIN VERSANT

Chaque Conseil Territorial de bassin versant procède, le cas échéant, à la représentation du SDEA, au titre de ce territoire, au sein des organes des personnes morales de droit public dont le SDEA serait membre.

SECTION 3 : ORGANES INTERDEPARTEMENTAUX

Sous-section 1 : le Conseil d'Administration

ARTICLE 18 – CONSTITUTION – COMPOSITION

Le Conseil d'Administration est composé de l'ensemble des Administrateurs désignés en leur sein par les Conseils Territoriaux, dans les conditions fixées aux Annexes 3bis, 5 et 6 aux présents Statuts, des représentants désignés par la Collectivité Européenne d'Alsace dans les conditions fixées à l'Article 22, et des représentants des membres partiellement intégrés dans les conditions de l'Article 69 des présents Statuts.

Les Administrateurs sont Vice-Présidents du SDEA au sens des dispositions du C.G.C.T. sans préjudice des dispositions de l'Article 27 des présents Statuts. N'ont pas cette qualité les représentants qui siègent au titre des membres partiellement intégrés.

ARTICLE 19 – COMPETENCES

Le Conseil d'Administration dispose des compétences que l'Assemblée Générale lui a déléguées et peut ponctuellement, le cas échéant à titre temporaire, se voir attribuer des compétences complémentaires par ladite Assemblée.

Le Conseil d'Administration peut subdéléguer certaines de ses compétences à la Commission Permanente ou au Président.

Le Conseil d'Administration est chargé de la préparation de l'ordre du jour des Assemblées Générales.

Le Conseil d'Administration peut constituer des Commissions Thématiques et, par délégation de l'Assemblée Générale, des jurys de concours qui intègrent les membres élus de la Commission d'Appel d'Offres, en application des dispositions de l'article R.2162-24 du code de la commande publique.

Le Conseil d'Administration est saisi par la Commission Permanente pour confirmation ou le cas échéant amendement des délibérations prises par cette dernière dans le cadre de la procédure de sauvegarde prévue à l'article 12 BIS des présents statuts.

Le Conseil d'Administration est le Bureau du Syndicat au sens des Articles L.5211-10 et suivants, et L.5721-2 et suivants du C.G.C.T.

ARTICLE 20 – DESIGNATION DU PRESIDENT

Le Conseil d'Administration élit parmi ses membres, pour la durée des mandats municipaux, le Président du Syndicat Mixte.

ARTICLE 21 – INCOMPATIBILITES

S'agissant des problématiques de conflit d'intérêts, les membres du Conseil d'Administration sont soumis aux prescriptions applicables en la matière et notamment celles posées par l'article 432-12 du code pénal.

Sous-section 2 : la Commission Permanente

ARTICLE 22 – CONSTITUTION

La Commission Permanente est composée du Président du Syndicat et des membres désignés par les Conseillers Territoriaux dans les conditions prévues à l'alinéa 2 de l'Article 16.

La Collectivité Européenne d'Alsace y sera représentée par 2 délégués désignés par ses soins et les membres partiellement intégrés le seront dans les conditions de l'Article 69 des présents Statuts. Au 1^{er} janvier 2021, la Collectivité Européenne d'Alsace s'est substituée aux Départements du Bas-Rhin et du Haut-Rhin.

ARTICLE 23 – COMPETENCES

La Commission Permanente règle par ses délibérations les affaires du Syndicat sous réserve des compétences attribuées à l'Assemblée Générale par l'Article 27.

La Commission Permanente peut recevoir délégation des compétences du Conseil d'Administration ou de l'Assemblée Générale telles que définies aux présents statuts notamment pour le vote des autorisations spéciales et des décisions modificatives.

La Commission Permanente peut constituer des Commissions Thématiques.

La Commission Permanente peut engager la procédure de sauvegarde prévue à l'article 12 BIS des présents Statuts.

En cas de nécessité pour l'exécution normale du service, la Commission Permanente peut décider des autorisations spéciales de dépenses indispensables en cours d'exercice, sous réserve que ces dépenses soient couvertes par des recettes supplémentaires correspondantes. Il en sera rendu compte à la prochaine Assemblée Générale.

Sous-section 3 : le Président

ARTICLE 24 – DUREE DU MANDAT – COMPETENCES

Le Président élu par le Conseil d'Administration est l'organe exécutif du Syndicat pour la durée du mandat municipal. Son mandat est prorogé jusqu'au renouvellement de tous les organes du Syndicat. Il assure la représentation juridique du Syndicat dont il est l'ordonnateur, il prescrit l'exécution des recettes et des dépenses.

Il est chargé de la préparation et de l'exécution des décisions du Conseil d'Administration et de la Commission Permanente. Il convoque les Assemblées Générales, le Conseil d'Administration et la Commission Permanente.

Il peut recevoir des compétences dans les limites de l'Article L.5211-10 du C.G.C.T., de l'Assemblée Générale, du Conseil d'Administration et de la Commission Permanente.

Il a la police des Assemblées qu'il préside.

En cas de nécessité, il peut présider toute séance de Commission Locale ou de Conseil Territorial qu'il aura lui-même convoquée, et, à ce titre, décider de l'ordre du jour, assurer la police de l'assemblée, signer tout procès-verbal y afférent et veiller à la bonne mise en œuvre des orientations collectivement retenues.

Il peut déléguer les pouvoirs dont il dispose au titre de l'alinéa précédent du présent Article à tout élu du Syndicat qu'il aura spécialement désigné à cet effet.

Conformément aux dispositions de l'article L.5211-9 du C.G.C.T, le Président peut déléguer, sous sa surveillance et sa responsabilité, l'exercice d'une partie de ses fonctions aux vice-présidents ; en outre, il détermine le rang des vice-présidents appelés à le remplacer en cas d'absence ou d'empêchement.

Le Président peut donner délégation de signature au Directeur Général des Services et aux responsables des Services ainsi qu'aux agents dont les missions y sont assimilées.

Sous-section 4 : l'Assemblée Générale

ARTICLE 25 – CONSTITUTION

L'Assemblée Générale représente l'universalité des membres du Syndicat.

L'Assemblée Générale regroupe l'ensemble des Commissions Locales ainsi que les délégués des membres partiellement intégrés, désignés dans les conditions fixées à l'Article 69 ci-après.

Elle vaut Comité Syndical au sens des dispositions du C.G.C.T. (Articles L.5721-1 et suivants).

Chaque commune, chaque établissement public de coopération intercommunale ou chaque syndicat mixte, adhérant au Syndicat Mixte SDEA, sont représentés aux Assemblées Générales par le ou les délégués qu'ils ont désignés au niveau des Commissions Locales.

La Collectivité Européenne d'Alsace, substituée aux Départements du Bas-Rhin et du Haut-Rhin, est représentée par 12 délégués, dont les 2 délégués qu'elle désigne pour siéger au sein du Conseil d'Administration et de la Commission Permanente.

Les délégués aux Assemblées Générales peuvent se faire représenter par un autre membre de l'Assemblée dans la limite de 10 mandats par mandataire.

ARTICLE 26 – PRESIDENCE

L'Assemblée Générale est présidée par le Président ou, à son défaut, par un des Vice-Présidents dans l'ordre du tableau.

A défaut, l'Assemblée élit elle-même son Président de séance.

Le Président est assisté d'un secrétaire de séance. Ils forment le Bureau de l'Assemblée Générale.

ARTICLE 27 – COMPETENCES

L'Assemblée Générale :

- entend le rapport annuel de la Commission Permanente sur les affaires syndicales ;
- vote le Budget, discute, approuve et redresse les comptes ;
- valide les autorisations spéciales et décisions modificatives prises par délégation, par la Commission Permanente ;
- vote les redevances et les programmes d'investissements élaborés par les Commissions Locales et validés par les Conseils Territoriaux ;
- vote les contributions proposées par la Commission Permanente, dans les limites fixées notamment par le C.G.C.T. (Article L.2224-2) ;
- donne tous quitus et décharges ;
- délibère sur l'admission de nouvelles collectivités, communes et établissements publics de coopération intercommunale, et sur leur retrait dans les conditions prévues aux Articles 62 et 63 des Statuts ;
- délibère sur les éventuelles modifications des Statuts dans les conditions de majorité prévues à l'Article 62 des Statuts ;
- délibère en matière de coopération décentralisée et transfrontalière ;
- désigne en son sein des représentants élus de la ou des Commissions d'Appels d'Offres, Jurys de Concours, et de la Commission Consultative des Services Publics Locaux ;
- fixe les règles électorales pour l'ensemble des instances du SDEA (annexes 5 et 6 des présents Statuts) ;
- peut constituer en son sein toute Commission Thématique, utile ou nécessaire à l'élaboration de projets au niveau interdépartemental ou à la mise en commun des meilleures pratiques locales ou pour éclairer la politique interdépartementale dans l'exercice des compétences du syndicat ;
- peut procéder, sur proposition du Président, à l'élection de Vice-Présidents du SDEA au sein des membres du Conseil d'Administration, en sus des Vice-Présidents élus dans les conditions fixées par l'Article 9 des présents Statuts ;

- décide, après avis de la Commission Permanente ou du Conseil d'Administration et sans consultation des entités membres, de l'adhésion du Syndicat à un Etablissement Public d'Aménagement et de Gestion de l'Eau (EPAGE), à un Etablissement Public Territorial de Bassin (EPTB) ou à un autre syndicat mixte ouvert en application des dispositions du I. quater de l'article L.211-7 du code de l'environnement ;
- délibère sur l'acceptation des modifications statutaires des syndicats mixtes ouverts dont le SDEA est membre et notamment sur leur transformation en EPAGE ou EPTB ;
- valide ou le cas échéant amende les délibérations prises par la Commission Permanente dans le cadre de la procédure de sauvegarde prévue à l'article 12 BIS des présents Statuts.

CHAPITRE IV – ORGANES ADMINISTRATIFS

SECTION 1 : LE DIRECTEUR GENERAL DES SERVICES

ARTICLE 28 – NOMINATION

Le Directeur Général des Services est nommé par le Président sur proposition de la Commission Permanente. Il peut être relevé de ses fonctions selon la même procédure et dans les conditions fixées par le droit de la Fonction Publique Territoriale pour les emplois fonctionnels de direction (Article 53 de la Loi 84-53 du 26/01/1984 modifié).

Les fonctions de Directeur Général des Services sont incompatibles avec celles de membre de l'un des organes délibérants du SDEA.

ARTICLE 29 – COMPETENCES

Le Directeur Général des Services assure, sous l'autorité et le contrôle du Président, l'administration générale du Syndicat Mixte.

Il dirige l'ensemble des services du Syndicat. A cet effet, il met en œuvre toutes mesures nécessaires à la préparation et à l'exécution des décisions prises par les organes délibérants.

Le Directeur Général des Services peut recevoir délégation de signature du Président dans les limites des délégations consenties au titre de l'article 24.

Le Président peut, sur proposition du Directeur Général des Services, déléguer sa signature aux responsables des directions et des services.

ARTICLE 30 – COMPTABLE DU TRESOR

Les fonctions de Comptable Public sont exercées par un comptable direct du Trésor.

ARTICLE 31 – COMPTABLE SPECIAL

Les fonctions peuvent être confiées, dans le respect des règles de droit, à un Agent Comptable spécial, chef de la comptabilité générale nommé par l'autorité qualifiée, sur proposition de la Commission Permanente après avis du Trésorier Payeur Général, selon les formes et règles en vigueur.

TITRE II – FONCTIONNEMENT

CHAPITRE I – DISPOSITIONS COMMUNES

ARTICLE 32 – FONCTIONNEMENT DES COMMISSIONS, ASSEMBLEES ET CONSEILS

Les Commissions, Assemblées et Conseils peuvent se réunir en tout lieu choisi par eux ou par leurs Présidents respectifs, situé sur le territoire de l'un des membres.

Leurs réunions se tiennent après convocation de leurs délégués, adressées à toute adresse électronique fournie par eux. A défaut, il est procédé à un envoi postal au domicile de l'élu.

Toute Commission, Assemblée ou Conseil doit se réunir, dans un délai d'un mois, en cas de demande de la moitié de ses délégués, sauf conditions de majorité différentes prévues par les textes en vigueur.

Tout délégué a le droit de se faire représenter par un autre des délégués de la même Commission, Assemblée ou Conseil. Nul ne peut détenir à ce titre plus de trois procurations de vote sauf cas particulier des Assemblées Générales.

La présence, effective ou par procuration, de la moitié des délégués est nécessaire pour la validité des délibérations.

Quand, après une convocation régulière, le quorum n'est pas atteint, la délibération prise après une nouvelle convocation est valable quel que soit le nombre des délégués présents.

Toute désignation ou élection est effectuée dans les conditions des deux derniers alinéas de l'article L.2121-21 du C.G.C.T.

En cas de vote, celui-ci a lieu à main levée, à moins que le scrutin secret ne soit réclamé par au moins un tiers des délégués présents.

Le recours éventuel au vote électronique est limité aux points présentés dans le cadre des instances interdépartementales et des Conseils Territoriaux.

Si un délégué est désigné pour deux ou trois des compétences du Syndicat au sens des dispositions de l'Article 6 des présents Statuts, ce délégué dispose d'un vote plural équivalent au nombre de compétences pour lesquelles il a été désigné. En cas de vote au scrutin secret, il est donné autant de bulletins de vote à ce délégué que le nombre de compétences pour lesquelles il siège.

Les documents émanant des Commissions, Assemblées et Conseils sont communicables selon les cas et les conditions visées au code des relations entre le public et l'administration, à l'article L.5721-6 du C.G.C.T et par la loi 78-753 du 17 juillet 1978, modifiée.

Les dispositions du présent article ne s'appliquent que faute de texte plus précis au sein des présents Statuts. Elles ne préjudicient notamment pas aux dispositions des Articles 45 et 50 des présents Statuts.

ARTICLE 33 – DUREE DU MANDAT

Les membres des Assemblées, Conseils et Commissions visés aux Chapitres II à VI ci-après, sont nommés pour la durée des mandats communaux les concernant sans préjudice des dispositions ci-après. Les représentants de Départements sont, quant à eux, désignés après chaque renouvellement total ou partiel des Conseils Départementaux. A compter du 1^{er} janvier 2021, la Collectivité Européenne d'Alsace s'est substituée aux Départements du Bas-Rhin et du Haut-Rhin pour l'application du présent article.

Le mandat des délégués au sein du Syndicat mixte ouvert est de plein exercice jusqu'à l'installation effective de leurs successeurs. Cette règle s'applique pour chaque organe du Syndicat mixte ouvert.

Lors du renouvellement général des Conseils Municipaux, le Président exerce ses fonctions, dans la limite des affaires courantes et urgentes, jusqu'à l'élection de son successeur. Lors du renouvellement général des Conseils Municipaux, les membres de la ou les Commissions d'Appels d'Offres continuent à attribuer, dans le strict respect des dispositions du code de la commande publique et des décisions de la jurisprudence administrative, les marchés publics urgents, ou relevant de la gestion des affaires courantes du Syndicat, ou indispensables à la continuité du service public, et ce jusqu'à la date d'installation de leurs successeurs par la première Assemblée Générale qui suit ce renouvellement.

Après le renouvellement général des Conseils Municipaux, les Commissions Locales doivent être convoquées par leur Président sortant ou, à défaut, par le Président du SDEA, au plus tard deux mois après la date du second tour des élections municipales. Ce délai est repoussé à trois mois si ce second tour des élections municipales a eu lieu en mai ou en juin.

Après le renouvellement général des Conseils Municipaux, l'Assemblée Générale doit être convoquée par le Président du SDEA au plus tard six mois après la date de son élection et en toute hypothèse avant le 31 décembre de l'année dudit renouvellement.

CHAPITRE II – COMMISSIONS LOCALES

ARTICLE 34 – PERIODICITE DES REUNIONS

Chaque Commission Locale se réunit au moins 2 fois par an et toutes les fois que les affaires locales peuvent l'exiger.

Les commissions locales assainissement et GEPU sont organisées conjointement, dans un objectif de coordination sur les sujets locaux et/ou communs.

ARTICLE 35 – CONVOCATIONS ET PRESIDENCE

Les convocations sont faites par le Président de la Commission Locale concernée.

En cas de nécessité, les convocations sont faites par le Président du SDEA (ou tout autre élu du Syndicat désigné par ses soins à cet effet) ou par le Président du Conseil Territorial correspondant.

Elles sont adressées aux délégués de la Commission concernée au moins 5 jours francs avant la date prévue pour la réunion. Le délai peut être abrégé jusqu'à 1 jour franc en cas d'urgence. La convocation comporte les points à examiner et le lieu de la réunion.

La présidence est assurée par le Président de la commission locale concernée.

En cas de nécessité, le Président du SDEA, ou tout autre élu du Syndicat désigné par ses soins à cet effet, peut également présider toute séance de Commission Locale convoquée par lui ou par l'élu du Syndicat désigné par lui, et, à ce titre, décider de l'ordre du jour, assurer la police de l'assemblée, signer tout procès-verbal y afférent et veiller à la bonne mise en œuvre des orientations collectivement retenues.

ARTICLE 36 – MODALITES DE VOTE

Les orientations que les Commissions Locales peuvent retenir et les choix qu'elles peuvent opérer interviennent à la majorité des suffrages exprimés.

ARTICLE 37 – ORGANISATION

Pour le surplus, les Commissions Locales s'organisent librement.

CHAPITRE III – CONSEILS TERRITORIAUX

ARTICLE 38 – PERIODICITE DES REUNIONS

Chaque Conseil Territorial se réunira au moins 1 fois par an et chaque fois que l'urgence l'impose.

ARTICLE 39 – CONVOCATIONS ET PRESIDENCE

Les convocations sont faites par le Président.

En cas de nécessité, les convocations sont faites par le Président du SDEA (ou tout autre élu du Syndicat désigné par ses soins à cet effet).

Elles sont adressées aux Conseillers Territoriaux au moins 5 jours francs avant la date prévue pour la réunion. Le délai peut être abrégé jusqu'à 1 jour franc en cas d'urgence. La convocation comporte les points à examiner et le lieu de la réunion.

Quand, après une convocation régulière, le quorum n'est pas atteint, la délibération prise après une nouvelle convocation, et portant sur le même objet, est valable quel que soit le nombre des membres présents.

La présidence est assurée par le Président du Conseil Territorial concerné.

En cas de nécessité, le Président du SDEA, ou tout autre élu du Syndicat désigné par ses soins à cet effet, peut également présider toute séance de Conseil Territorial convoquée par lui ou par l'élu du Syndicat désigné par lui, et, à ce titre, décider de l'ordre du jour, assurer la police de l'assemblée, signer tout procès-verbal y afférent et veiller à la bonne mise en œuvre des orientations collectivement retenues.

CHAPITRE V – CONSEIL D'ADMINISTRATION

ARTICLE 40 – PERIODICITE DES REUNIONS

Le Conseil d'Administration se réunit au moins 1 fois par an ou encore sur la convocation de son Président ou, en son absence, des Vice-Présidents et à la demande de la moitié de ses membres.

ARTICLE 41 – CONVOCATIONS

Toutes les convocations sont faites par écrit et adressées par le Président au domicile des membres du Conseil, ou à toute autre adresse postale ou électronique fournie par eux, 5 jours francs avant la date prévue pour la réunion. Ce délai peut être abrégé en cas d'urgence jusqu'à 1 jour franc.

La convocation comporte l'ordre du jour de la séance, le lieu de réunion et une note explicative de synthèse.

Quand, après une convocation régulière, le quorum n'est pas atteint, la délibération prise après une nouvelle convocation est valable quel que soit le nombre des membres présents.

ARTICLE 42 – MODALITES DE VOTE

Les délibérations sont constatées par des Procès-Verbaux inscrits sur un registre spécial et signés par le Président de séance. Les copies ou extraits de Procès-Verbaux sont signés par le Président, par un Administrateur ou par le Directeur Général des Services sur délégation.

ARTICLE 43 - ACCES AUX SEANCES

Les séances du Conseil d'Administration ne sont pas publiques.

CHAPITRE V – COMMISSION PERMANENTE

ARTICLE 44 – PERIODICITE DES REUNIONS – CONVOCATIONS – DELIBERATIONS

La Commission Permanente se réunit, sur convocation du Président du SDEA. Les règles applicables aux convocations et aux délibérations sont celles fixées aux Articles 41, 42 et 43.

CHAPITRE VI – ASSEMBLEE GENERALE

ARTICLE 45 – PERIODICITE DES REUNIONS

L'Assemblée Générale se réunit au moins une fois par an. Elle peut aussi être convoquée par décision du Conseil d'Administration ou de la Commission Permanente, ou à la demande d'un tiers de ses membres.

ARTICLE 46 – CONVOCATIONS

Les convocations sont faites par le Président ou, en cas d'empêchement, par un Vice-Président dans l'ordre du tableau, par lettre ou moyen électronique adressé à chacun des délégués au moins 5 jours francs avant la date de la réunion.

Ce délai peut être abrégé à 3 jours francs en cas d'urgence. Les convocations doivent indiquer l'objet de la réunion, le lieu de la réunion et comporter une note explicative de synthèse.

ARTICLE 47 – ORDRE DU JOUR – LIEU DE REUNION

L'ordre du jour et le lieu de réunion de l'Assemblée Générale sont arrêtés par le Président sur proposition du Conseil d'Administration ou de la Commission Permanente.

ARTICLE 48 – PRESENCE

Il est tenu une feuille de présence contenant les noms et domiciles des délégués présents et représentés et le nom de la collectivité représentée par chacun d'eux.

Cette feuille émargée par les délégués présents ou leurs mandataires, et certifiée par le Bureau de l'Assemblée, est déposée au Siège du Syndicat et doit être communiquée à tout requérant.

ARTICLE 49 – PROCES-VERBAUX ET DELIBERATIONS

Les délibérations sont constatées par des Procès-Verbaux inscrits sur un registre spécial et signés par les membres du Bureau de l'Assemblée. Les copies ou extraits de Procès-Verbaux sont signés par le Président du SDEA ou par le Directeur Général des Services par délégation.

ARTICLE 50 – QUORUM

Si le quorum, prévu par le 5^e alinéa de l'article 32 des présents Statuts, n'est pas atteint, l'Assemblée est convoquée de nouveau.

Dans cette seconde réunion, les délibérations sont valables quel que soit le nombre des délégués présents ou représentés.

Les délibérations sont prises à la majorité des suffrages exprimés. En cas de partage des voix, la voix du Président est prépondérante.

CHAPITRE IX – DISPOSITIONS PARTICULIERES

ARTICLE 51 – REPRESENTATION EN JUSTICE

Le Syndicat est représenté en justice et dans tous les actes de la vie civile, sous réserve des attributions propres de l'Agent Comptable, par le Président.

Les instances juridictionnelles sont soutenues, en action ou en défense, par le Président ou le Directeur Général des Services par délégation.

La Commission Permanente en est informée.

Les transactions sont conclues dans les mêmes conditions après autorisation de la Commission Permanente ou d'un Conseil Territorial compétent.

Le Président peut, sans autorisation préalable de la Commission Permanente, faire tous actes conservatoires ou interruptifs des délais de forclusion, prescription ou déchéance. Il peut déléguer sa signature en la matière au Directeur Général des Services et aux responsables de la direction compétente.

ARTICLE 52 – ACQUISITION DES BIENS

Les acquisitions, cessions et mises en location de biens tant mobiliers qu'immobiliers sont préalablement décidées par la Commission Permanente. S'agissant des biens mobiliers, la Commission Permanente pourra déléguer sa compétence au Président du SDEA.

Un Conseil Territorial peut cependant procéder à des acquisitions immobilières ou de droits réels immobiliers, à des prises à bail ou à des cessions immobilières ou de droits réels immobilières, au nom du Syndicat.

Ces acquisitions, prises à bail ou cessions doivent alors réunir cumulativement trois conditions :

- ne concerner directement et géographiquement que le territoire d'assiette dudit Conseil Territorial ;
- avoir été budgétairement prévues ;
- être paraphées par le Président du Syndicat ou son délégué.

Le même régime peut s'appliquer aux promesses de vente, d'acquisition ou de bail.

Le Syndicat peut acquérir des terrains, dans les conditions fixées par la loi, pour l'exercice de ses compétences statutaires.

ARTICLE 53 – CONTRATS – MARCHES - ADHESION A UNE AUTRE PERSONNE MORALE

Les contrats relatifs aux travaux, fournitures ou services conclus par le Syndicat Mixte, donnent lieu à des marchés soumis aux règles fixées par la législation et la réglementation en vigueur en matière de marchés publics.

Le Syndicat mixte peut – dans les limites des textes applicables au cas par cas – conclure des conventions avec toute autre personne morale membre ou non membre, adhérer à une personne morale, ou prendre des parts sociales ou des actions d'une personne morale, ou encore constituer, seule ou conjointement, une personne morale de tout type juridique dans le cadre des dispositions en vigueur.

Le Syndicat peut, dans la limite des textes qui lui sont applicables, recourir :

- à tous les outils de coopération du droit commun, y compris les conventions constitutives de groupements de commande, les conventions de mises à disposition de services, ou encore les conventions prévues par la loi sur la maîtrise d'ouvrage du 12 juillet 1985, modifiée ;
- à tous les outils de coopération transfrontalière ou décentralisée ;
- à tous les outils conventionnels y compris ceux du code de l'environnement.

Le Syndicat Mixte peut mettre ses services à la disposition de ses membres, au sens du régime de l'article L. 5721-9 du CGCT, notamment en matière de service public de défense extérieure contre l'incendie.

Il peut, le cas échéant, conclure des conventions avec des non-membres, mais dans le cadre strict des dispositions législatives et réglementaires encadrant la passation de telles conventions.

ARTICLE 54 – STATUT DU PERSONNEL - INCOMPATIBILITES

Le personnel du Syndicat est soumis au Statut de la Fonction Publique Territoriale et ses Statuts particuliers.

Aucun agent du Syndicat Mixte, quel que soit son statut, ne peut être désigné en tant que délégué pour siéger en son sein.

CHAPITRE X – REGIME COMPTABLE ET FINANCIER

ARTICLE 55 – DISPOSITIONS GENERALES

Le Syndicat Mixte est soumis aux dispositions comptables de l'Instruction Interministérielle sur la comptabilité des services d'eau et d'assainissement pour les compétences 1 et 2 au sens de l'Article 6 des présents Statuts, et aux dispositions comptables générales pour les compétences 3 et 4 au sens de ce même Article.

ARTICLE 56 – AMORTISSEMENTS

Les règles d'amortissement des biens meubles et immeubles qui se déprécient par usage, usure, vétusté ou en raison de l'évolution des techniques, sont fixées par la Commission Permanente.

ARTICLE 57 – INTEGRATION PATRIMONIALE

Le transfert complet d'un service d'eau, d'assainissement ou relatif à l'une des autres compétences visées à l'Article 6 par un membre du SDEA, entraîne l'intégration du patrimoine de ce membre, en actif et en passif, nécessaire à l'exercice de la compétence transférée au SDEA, intégration en pleine propriété et à titre gratuit selon la procédure d'apport en nature (dans les limites de l'article L.5721-6-1).

Cette intégration induit la décision par délibérations concordantes des deux parties (membre et SDEA) relatives au transfert des restes (à recouvrer et à payer) entraînés par le transfert des résultats (tant de fonctionnement que d'investissement).

Cette intégration implique l'adhésion au Syndicat Mixte et à ses statuts. Dans tous les autres cas et notamment en cas de transfert partiel de compétence lié aux situations visées à l'Article 68 des présents Statuts, la règle de droit commun qui s'applique est celle de la mise à disposition desdits actifs et passifs, telle que fixée par le CGCT. Cette mise à disposition figure dans les délibérations de transfert concordantes avec l'établissement d'un procès-verbal d'inventaire détaillé et signé des deux ordonnateurs.

Les personnels affectés à ces services sont transférés dans les conditions de droit commun et notamment celles des articles L.5211-4-1 et suivants du C.G.C.T.

ARTICLE 58 – REGLES BUDGETAIRES

Le projet de Budget de l'année à venir est préparé par le Président avec le concours des services. Il est soumis par la Commission Permanente à l'Assemblée Générale dont le vote doit intervenir avant la fin de l'année précédant le nouvel exercice budgétaire. Le Budget est voté par chapitre. Il est transmis à M. le Préfet du Bas-Rhin dans le cadre du contrôle de légalité.

Dans le cas où le Budget du Syndicat Mixte n'a pas été adopté avant le 1^{er} janvier de l'exercice auquel il s'applique, le Président du Syndicat est en droit, jusqu'à l'adoption du Budget, de mettre en recouvrement les recettes et d'engager, de liquider et de mandater les dépenses de la section de fonctionnement dans la limite de celles inscrites au Budget de l'année précédente.

Il est en droit de mandater les dépenses afférentes au remboursement en capital des annuités de la dette venant à échéance avant le vote du Budget.

En outre, jusqu'à l'adoption du Budget ou jusqu'au 15 avril, l'exécutif du Syndicat peut, sur autorisation de l'organe délibérant, engager, liquider et mandater les dépenses d'investissement dans la limite du quart des crédits ouverts au Budget de l'exercice précédent, non compris les crédits afférents au remboursement de la dette et le cas échéant à hauteur des crédits de paiement (CP) inscrits dans le cadre des autorisations de programme / crédits de paiement (AP/CP) pour l'exercice concerné.

L'autorisation précise le montant et l'affectation des crédits.

La Commission Permanente peut recevoir délégation de l'Assemblée Générale pour adopter les décisions modificatives et ce par dérogation aux limites posées par l'Article 23.

ARTICLE 59 – LIQUIDATION DEPENSES ET RECETTES

Le Président, ordonnateur du Syndicat, procède à la liquidation des dépenses et des recettes. Il établit et transmet au Trésorier les ordres de paiement et les titres de recettes. Il tient comptabilité de l'engagement des dépenses, de l'émission des ordres de recettes et des ordres de paiement transmis au Trésorier. Il peut déléguer sa signature en la matière au Directeur Général des Services et aux responsables de la direction compétente.

ARTICLE 60 – REGIE DE RECETTES ET DE DEPENSES

Les opérations de recettes et de dépenses peuvent, par décision de la Commission Permanente, être confiées à des régisseurs de recettes et de dépenses, conformément à la réglementation applicable aux opérations effectuées par les communes. Le Directeur Général des Services prendra, par délégation du Président, toutes décisions réglementaires utiles. Les régisseurs agissent sous la responsabilité du Trésorier, qui est appelé à donner son avis lors de leur nomination.

ARTICLE 61 – COMPTE DE GESTION

Le compte de gestion du syndicat est :

- soumis au vote de l'Assemblée Générale dans les délais réglementaires ;
- visé ensuite par le Président ou le Vice-Président délégué aux Finances ;
- finalement présenté au Juge des Comptes par le Trésorier.

TITRE III – MODIFICATIONS DES CONDITIONS INITIALES DE COMPOSITION ET DE FONCTIONNEMENT – DISSOLUTION

CHAPITRE I – ADHESION – TRANSFERT

ARTICLE 62 – CONDITIONS D'ADHESION ET DE TRANSFERT

Des communes, établissements publics de coopération intercommunale et syndicats mixtes autres que ceux déjà regroupés au sein du Syndicat Mixte, peuvent être admis à en faire partie et opérer un transfert de leurs compétences dans les domaines de compétences visés à l'Article 6.

La Commission Permanente est consultée pour avis. La délibération de cette dernière est soumise pour acceptation à l'Assemblée Générale.

Cette décision ne peut intervenir si plus de la moitié des voix exprimées lors du vote de l'Assemblée Générale s'y oppose.

La décision d'admission est prise par arrêté préfectoral.

CHAPITRE II – RETRAIT D'UN MEMBRE ET REPRISE DE COMPETENCE

ARTICLE 63 – RETRAIT D'UN MEMBRE ET REPRISE DE COMPETENCE

Toute collectivité membre peut solliciter son retrait du Syndicat Mixte ou reprendre à son compte l'une des compétences qui lui avait été transférée.

63.1 Retrait d'un membre

Toute demande de retrait sera soumise, après avis du Conseil d'Administration ou de la Commission Permanente, à l'Assemblée Générale qui statuera à la majorité simple des suffrages exprimés.

Le retrait fait l'objet d'un arrêté préfectoral.

63.2 Reprise de compétences

Toute collectivité membre peut reprendre l'une ou l'autre des compétences visées à l'Article 6.

S'agissant de la reprise au titre de la compétence 2, elle ne pourra toutefois intervenir sans que la compétence 4 soit également reprise dès lors que ces deux compétences ont été transférées au SDEA par la même collectivité.

La reprise des compétences doit être demandée par délibération de l'organe délibérant concerné, puis acceptée par délibération de l'Assemblée Générale adoptée à la majorité simple des suffrages exprimés et fait l'objet d'un arrêté préfectoral.

En cas de reprise de toutes les compétences, s'applique la procédure de retrait de l'Article 63.1 des présents Statuts.

ARTICLE 63 BIS – QUESTION DE CONFIANCE

Le Conseil d'Administration du Syndicat Mixte peut décider d'engager une procédure de « question de confiance » envers un membre.

Le membre dispose alors d'une période de trois mois, à compter de la notification de la décision du Conseil d'Administration, pour choisir entre plusieurs solutions :

- soit réaffirmer son souhait de rester membre du SDEA aux conditions actuelles. En ce cas, ce membre reste membre du SDEA ;
- soit décider de demander son retrait du SDEA, ce qui vaut demande de retrait au sens de l'article 63 des présentes.

Pendant cette période de trois mois, le membre peut : accéder aux pièces utilisées pour fonder la décision du Conseil d'Administration, être entendu par le Conseil d'Administration ou par le Président, à sa demande.

A l'inverse, le Président du SDEA et le Conseil d'Administration peuvent chacun solliciter le membre afin qu'il communique les pièces qu'ils jugent nécessaires à l'analyse de la situation et demander l'audition de tout élu décisionnaire.

ARTICLE 64 – CONDITIONS DE RETRAIT

Le retrait du SDEA s'effectue dans les conditions fixées à l'Article L.5211-25-1 du C.G.C.T.

Concernant la période postérieure au transfert complet de compétences, la répartition des biens meubles ou immeubles acquis ou réalisés par le SDEA au profit du membre considéré, le solde de l'encours de la dette contractée après transfert de compétences, ainsi qu'une compensation de la quote-part des immobilisations engendrées par ledit membre au titre de l'outil commun SDEA (notamment engins, véhicules, biens immobiliers, etc.), sont arrêtés conjointement et, à défaut d'accord, fixés par arrêté préfectoral.

Les contrats sont de même repris et exécutés dans les conditions antérieures jusqu'à leur échéance sauf accord contraire des parties.

Les transferts des personnels affectés au(x) service(s) d'un membre se retirant du SDEA s'effectueront dans les conditions légales en vigueur.

ARTICLE 65 – CONCILIATION ET ARBITRAGE

Le retrait d'un membre s'effectue dans les conditions fixées par les articles L.5211-25-1 et L.5721-6-2 du C.G.C.T ; en cas de désaccord entre les parties, les conditions de retrait seront fixées par arrêté préfectoral conformément aux dispositions de l'article L.5721-6-2 du C.G.C.T.

ARTICLE 66 – EVOLUTION DES PERIMETRES ET DES COMPETENCES DES MEMBRES DU SYNDICAT MIXTE OUVERT

Lorsqu'un EPCI membre du SDEA décide de ne plus exercer la compétence pour laquelle il était membre du SDEA ou pour laquelle il siégeait par représentation substitution, les communes membres dudit EPCI deviennent ou redeviennent membres du SDEA, sous réserve de délibérations prévues par le CGCT.

En cas de fusion d'EPCI ou de syndicats ou de reprise de compétence par un nouvel EPCI ou syndicat comprenant des communes, syndicats ou EPCI précédemment membres du SDEA, l'EPCI ou le syndicat nouvellement créé ou résultant de la fusion se verra appliquer le régime des articles 68, 69 ou 70 des présents Statuts.

CHAPITRE III – DISSOLUTION

ARTICLE 67

Le Syndicat Mixte peut être dissous dans les conditions prévues aux Articles L.5721-7 et L.5721-7-1 du C.G.C.T.

TITRE IV – DISPOSITIONS SPECIFIQUES

CHAPITRE UNIQUE

ARTICLE 68 – SITUATIONS PARTICULIERES

Tous les membres qui n'ont pas, en raison d'une situation particulière, délibéré sur le transfert intégral d'une ou de plusieurs des compétences visées à l'Article 6 des présents Statuts par le représentant de l'Etat, verront leur situation perdurer par dérogation aux règles générales des présents Statuts. Ils seront considérés comme membres de plein droit. Ces situations sont les suivantes :

- celle des membres qui ne disposent que d'une partie des compétences telles que définies aux Articles 6 et 7 des présents Statuts et des dispositions correspondantes du C.G.C.T et du Code de l'environnement.
- celle de l'Eurométropole de Strasbourg.

ARTICLE 69 – MEMBRES PARTIELLEMENT INTEGRES : MODALITES DE REPRESENTATION ET DE FINANCEMENT

Le SDEA continue de comprendre des membres n'ayant pas transféré l'intégralité de la compétence Eau Potable ou Assainissement et peut comprendre des membres ayant opéré un transfert partiel de la compétence Grand Cycle de l'Eau portant sur les alinéas 1° et/ou 12° de l'article L.211-7 I du code de l'environnement.

69.1. Modalités de représentation des membres partiellement intégrés

Les membres partiellement intégrés se voient appliquer les règles de représentation suivantes :

- leurs délégués ont voix délibérative à l'Assemblée Générale ;
- leurs délégués constituent un collège électoral spécifique pour chaque territoire concerné au sens de l'Article 13 pour la désignation de leurs représentants au Conseil Territorial, à la Commission Permanente et au Conseil d'Administration. Ces derniers y ont voix délibérative. Le nombre et les modalités d'élection de ces représentants sont fixés par les annexes aux présents Statuts (annexes 3, 4 et 6).

Seuls les membres partiellement intégrés ayant opéré un transfert de la compétence Grand Cycle de l'Eau portant sur les alinéas 1° et/ou 12° de l'article L.211-7 I du code de l'environnement peuvent se constituer en Commission Locale.

Dans tous les cas, les collectivités, syndicats mixtes et E.P.C.I. visés ci-dessus sont représentés au sein de l'Assemblée Générale comme suit :

- chaque commune isolée, syndicat mixte ou établissement public de coopération intercommunale de moins de 3.000 habitants a droit à un délégué.

- les communes, syndicats mixtes et établissements publics de coopération intercommunale de 3.000 habitants ou plus, ont droit à un délégué supplémentaire par tranche de 3.000 habitants. Chaque délégué disposera d'une voix. S'agissant des membres ayant opéré un transfert partiel de la compétence Grand Cycle de l'Eau portant sur les alinéas 1° et/ou 12° de l'article L.211-7 I du code de l'environnement, la population à considérer pour déterminer le nombre de délégués est proratisée en fonction de la proportion du territoire ayant fait l'objet du transfert de compétences.

69.2. Modalités de financement des membres partiellement intégrés

S'agissant des membres partiellement intégrés sous l'empire des statuts visés à l'article 79 des présentes, les communes, syndicats mixtes et E.P.C.I. concernés supportent les charges relatives à l'exercice des compétences partielles transférées selon les règles et modalités arrêtées dans les Statuts antérieurs.

Les membres partiellement intégrés ayant opéré un transfert de la compétence Grand Cycle de l'Eau portant sur les alinéas 1° et/ou 12° de l'article L.211-7 I du code de l'environnement se constituent en Commissions Locales et à ce titre sont régis par les dispositions de l'article 12 des présents Statuts leur permettant notamment de définir le niveau des ressources financières nécessaires pour assurer la couverture des investissements établis à partir des priorités définies préalablement au niveau desdites Commissions Locales.

ARTICLE 70 – APPLICATION DES STATUTS ANTERIEURS

Les dispositions des Articles 8, 9, 40 et 50 des Statuts antérieurs au 1^{er} janvier 2008 sont expressément maintenues en vigueur pour les membres partiellement intégrés au titre des compétences eau potable et assainissement visés par les dispositions du présent Titre.

Ces membres peuvent notamment effectuer des transferts partiels complémentaires au sens des dispositions dudit Article 8 des Statuts antérieurs.

ANNEXE 1

LISTE DES COMPÉTENCES TRANSFEREES

Situation à compter du 1^{er} janvier 2023

EAU POTABLE**COMMUNES**

<i>Collectivité</i>	<i>Date de délibération adhésion</i>	<i>Date d'effet</i>	<i>Compétences transférées</i>
Ville d'ANDLAU (Périmètre ANDLAU)	17/12/1998	08/04/1999	Contrôle, entretien et exploitation des équipements publics de distribution d'eau potable
	17/12/1998	08/04/1999	Contrôle, entretien et exploitation des équipements publics de production d'eau potable
	17/12/1998	08/04/1999	Contrôle, entretien et exploitation des équipements publics de transport d'eau potable
	07/08/2003	01/01/2004	Amélioration des équipements publics de distribution d'eau potable
	07/08/2003	01/01/2004	Amélioration des équipements publics de production d'eau potable
	07/08/2003	01/01/2004	Amélioration des équipements publics de transport d'eau potable
	26/10/2022	01/01/2023	Assistance administrative
	07/08/2003	01/01/2004	Etude des équipements publics de distribution d'eau potable
	07/08/2003	01/01/2004	Etude des équipements publics de production d'eau potable

<i>Collectivité</i>	<i>Date de délibération adhésion</i>	<i>Date d'effet</i>	<i>Compétences transférées</i>
Ville d'ANDLAU (Périmètre ANDLAU)	07/08/2003	01/01/2004	Etude des équipements publics de transport d'eau potable
	07/08/2003	01/01/2004	Extension des équipements publics de distribution d'eau potable
	07/08/2003	01/01/2004	Extension des équipements publics de production d'eau potable
	07/08/2003	01/01/2004	Extension des équipements publics de transport d'eau potable
	26/10/2022	01/01/2023	Maitrise d'ouvrage / Réalisation
	07/08/2003	01/01/2004	Rénovation des équipements publics de distribution d'eau potable
	07/08/2003	01/01/2004	Rénovation des équipements publics de production d'eau potable
	07/08/2003	01/01/2004	Rénovation des équipements publics de transport d'eau potable
	07/08/2003	01/01/2004	Gestion des abonnés
Commune de BAERENTHAL (Périmètre BAERENTHAL)	19/10/2018	01/01/2019	Contrôle, entretien et exploitation des équipements publics de distribution d'eau potable
	19/10/2018	01/01/2019	Contrôle, entretien et exploitation des équipements publics de production d'eau potable
	19/10/2018	01/01/2019	Contrôle, entretien et exploitation des équipements publics de transport d'eau potable
	19/10/2018	01/01/2019	Amélioration des équipements publics de distribution d'eau potable

<i>Collectivité</i>	<i>Date de délibération adhésion</i>	<i>Date d'effet</i>	<i>Compétences transférées</i>
Commune de BAERENTHAL (Périmètre BAERENTHAL)	19/10/2018	01/01/2019	Amélioration des équipements publics de production d'eau potable
	19/10/2018	01/01/2019	Amélioration des équipements publics de transport d'eau potable
	19/10/2018	01/01/2019	Assistance administrative
	19/10/2018	01/01/2019	Etude des équipements publics de distribution d'eau potable
	19/10/2018	01/01/2019	Etude des équipements publics de production d'eau potable
	19/10/2018	01/01/2019	Etude des équipements publics de transport d'eau potable
	19/10/2018	01/01/2019	Extension des équipements publics de distribution d'eau potable
	19/10/2018	01/01/2019	Extension des équipements publics de production d'eau potable
	19/10/2018	01/01/2019	Extension des équipements publics de transport d'eau potable
	19/10/2018	01/01/2019	Maîtrise d'ouvrage / Réalisation
	19/10/2018	01/01/2019	Rénovation des équipements publics de distribution d'eau potable
	19/10/2018	01/01/2019	Rénovation des équipements publics de production d'eau potable
	19/10/2018	01/01/2019	Rénovation des équipements publics de transport d'eau potable

<i>Collectivité</i>	<i>Date de délibération adhésion</i>	<i>Date d'effet</i>	<i>Compétences transférées</i>
Commune de BAERENTHAL (Périmètre BAERENTHAL)	19/10/2018	01/01/2019	Gestion des abonnés
Commune de BALBRONN (Périmètre KRONTHAL)	21/12/1998	08/04/1999	Contrôle, entretien et exploitation des équipements publics de distribution d'eau potable
	21/12/1998	08/04/1999	Contrôle, entretien et exploitation des équipements publics de production d'eau potable
	21/12/1998	08/04/1999	Contrôle, entretien et exploitation des équipements publics de transport d'eau potable
	21/12/1998	08/04/1999	Amélioration des équipements publics de distribution d'eau potable
	21/12/1998	08/04/1999	Amélioration des équipements publics de production d'eau potable
	21/12/1998	08/04/1999	Amélioration des équipements publics de transport d'eau potable
	21/12/1998	08/04/1999	Assistance administrative
	21/12/1998	08/04/1999	Etude des équipements publics de distribution d'eau potable
	21/12/1998	08/04/1999	Etude des équipements publics de production d'eau potable
	21/12/1998	08/04/1999	Etude des équipements publics de transport d'eau potable
	21/12/1998	08/04/1999	Extension des équipements publics de distribution d'eau potable
	21/12/1998	08/04/1999	Extension des équipements publics de production d'eau potable

<i>Collectivité</i>	<i>Date de délibération adhésion</i>	<i>Date d'effet</i>	<i>Compétences transférées</i>
Commune de BALBRONN (Périmètre KRONTHAL)	21/12/1998	08/04/1999	Extension des équipements publics de transport d'eau potable
	25/09/2007	01/01/2008	Maîtrise d'ouvrage / Réalisation
	21/12/1998	08/04/1999	Rénovation des équipements publics de distribution d'eau potable
	21/12/1998	08/04/1999	Rénovation des équipements publics de production d'eau potable
	21/12/1998	08/04/1999	Rénovation des équipements publics de transport d'eau potable
	21/12/1998	08/04/1999	Gestion des abonnés
Ville de BARR	08/12/2008	01/01/2009	Contrôle, entretien et exploitation des équipements publics de distribution d'eau potable
	29/03/1999	08/04/1999	Contrôle, entretien et exploitation des équipements publics de production d'eau potable y compris stockage
	08/12/2008	01/01/2009	Contrôle, entretien et exploitation des équipements publics de transport d'eau potable
	22/04/2002	26/07/2002	Amélioration des équipements publics de distribution d'eau potable
	22/04/2002	26/07/2002	Amélioration des équipements publics de production d'eau potable
	22/04/2002	26/07/2002	Amélioration des équipements publics de transport d'eau potable
	08/12/2008	01/01/2009	Etude des équipements publics de distribution d'eau potable

<i>Collectivité</i>	<i>Date de délibération adhésion</i>	<i>Date d'effet</i>	<i>Compétences transférées</i>
Ville de BARR	22/04/2002	26/07/2002	Etude des équipements publics de production d'eau potable
	08/12/2008	01/01/2009	Etude des équipements publics de transport d'eau potable
	08/12/2008	01/01/2009	Extension limitées aux branchements d'eau potable
	22/04/2002	26/07/2002	Rénovation des équipements publics de distribution d'eau potable
	22/04/2002	26/07/2002	Rénovation des équipements publics de production d'eau potable
	22/04/2002	26/07/2002	Rénovation des équipements publics de transport d'eau potable
	22/04/2002	26/07/2002	Gestion des abonnés
Commune de BEINHEIM (Périmètre ROESCHWOOG ET ENVIRONS)	16/10/2013	01/01/2014	Contrôle, entretien et exploitation des équipements publics de distribution d'eau potable
	16/10/2013	01/01/2014	Contrôle, entretien et exploitation des équipements publics de production d'eau potable
	16/10/2013	01/01/2014	Contrôle, entretien et exploitation des équipements publics de transport d'eau potable
	16/10/2013	01/01/2014	Amélioration des équipements publics de distribution d'eau potable
	16/10/2013	01/01/2014	Amélioration des équipements publics de production d'eau potable
	16/10/2013	01/01/2014	Amélioration des équipements publics de transport d'eau potable

<i>Collectivité</i>	<i>Date de délibération adhésion</i>	<i>Date d'effet</i>	<i>Compétences transférées</i>
Commune de BEINHEIM (Périmètre ROESCHWOOG ET ENVIRONS)	16/10/2013	01/01/2014	Assistance administrative
	16/10/2013	01/01/2014	Etude des équipements publics de distribution d'eau potable
	16/10/2013	01/01/2014	Etude des équipements publics de production d'eau potable
	16/10/2013	01/01/2014	Etude des équipements publics de transport d'eau potable
	16/10/2013	01/01/2014	Extension des équipements publics de distribution d'eau potable
	16/10/2013	01/01/2014	Extension des équipements publics de production d'eau potable
	16/10/2013	01/01/2014	Extension des équipements publics de transport d'eau potable
	16/10/2013	01/01/2014	Maîtrise d'ouvrage / Réalisation
	16/10/2013	01/01/2014	Rénovation des équipements publics de distribution d'eau potable
	16/10/2013	01/01/2014	Rénovation des équipements publics de production d'eau potable
	16/10/2013	01/01/2014	Rénovation des équipements publics de transport d'eau potable
	16/10/2013	01/01/2014	Gestion des abonnés
Commune de BELLEFOSSE	18/12/1998	08/04/1999	Contrôle, entretien et exploitation des équipements publics de distribution d'eau potable

<i>Collectivité</i>	<i>Date de délibération adhésion</i>	<i>Date d'effet</i>	<i>Compétences transférées</i>
Commune de BELLEFOSSE	18/12/1998	08/04/1999	Contrôle, entretien et exploitation des équipements publics de production d'eau potable
	18/12/1998	08/04/1999	Contrôle, entretien et exploitation des équipements publics de transport d'eau potable
	27/06/2006	29/12/2006	Amélioration des équipements publics de distribution d'eau potable
	27/06/2006	29/12/2006	Amélioration des équipements publics de production d'eau potable
	27/06/2006	29/12/2006	Amélioration des équipements publics de transport d'eau potable
	27/06/2006	29/12/2006	Etude des équipements publics de distribution d'eau potable
	27/06/2006	29/12/2006	Etude des équipements publics de production d'eau potable
	27/06/2006	29/12/2006	Etude des équipements publics de transport d'eau potable
	30/06/2010	01/01/2011	Gestion des abonnés
Ville de BENFELD (Périmètre BENFELD/ERSTEIN-SUD)	21/11/2017	01/01/2018	Contrôle, entretien et exploitation des équipements publics de distribution d'eau potable
	21/11/2017	01/01/2018	Contrôle, entretien et exploitation des équipements publics de production d'eau potable
	21/11/2017	01/01/2018	Contrôle, entretien et exploitation des équipements publics de transport d'eau potable
	21/11/2017	01/01/2018	Amélioration des équipements publics de distribution d'eau potable

<i>Collectivité</i>	<i>Date de délibération adhésion</i>	<i>Date d'effet</i>	<i>Compétences transférées</i>
Ville de BENFELD (Périmètre BENFELD/ERSTEIN-SUD)	21/11/2017	01/01/2018	Amélioration des équipements publics de production d'eau potable
	21/11/2017	01/01/2018	Amélioration des équipements publics de transport d'eau potable
	21/11/2017	01/01/2018	Assistance administrative
	21/11/2017	01/01/2018	Etude des équipements publics de distribution d'eau potable
	21/11/2017	01/01/2018	Etude des équipements publics de production d'eau potable
	21/11/2017	01/01/2018	Etude des équipements publics de transport d'eau potable
	21/11/2017	01/01/2018	Extension des équipements publics de distribution d'eau potable
	21/11/2017	01/01/2018	Extension des équipements publics de production d'eau potable
	21/11/2017	01/01/2018	Extension des équipements publics de transport d'eau potable
	21/11/2017	01/01/2018	Maîtrise d'ouvrage / Réalisation
	21/11/2017	01/01/2018	Rénovation des équipements publics de distribution d'eau potable
	21/11/2017	01/01/2018	Rénovation des équipements publics de production d'eau potable
	21/11/2017	01/01/2018	Rénovation des équipements publics de transport d'eau potable

<i>Collectivité</i>	<i>Date de délibération adhésion</i>	<i>Date d'effet</i>	<i>Compétences transférées</i>
Ville de BENFELD (Périmètre BENFELD/ERSTEIN-SUD)	21/11/2017	01/01/2018	Gestion des abonnés
Commune de BERGBIETEN (Périmètre KRONTHAL)	21/12/1998	08/04/1999	Contrôle, entretien et exploitation des équipements publics de distribution d'eau potable
	21/12/1998	08/04/1999	Contrôle, entretien et exploitation des équipements publics de production d'eau potable
	21/12/1998	08/04/1999	Contrôle, entretien et exploitation des équipements publics de transport d'eau potable
	21/12/1998	08/04/1999	Amélioration des équipements publics de distribution d'eau potable
	21/12/1998	08/04/1999	Amélioration des équipements publics de production d'eau potable
	21/12/1998	08/04/1999	Amélioration des équipements publics de transport d'eau potable
	21/12/1998	08/04/1999	Assistance administrative
	21/12/1998	08/04/1999	Etude des équipements publics de distribution d'eau potable
	21/12/1998	08/04/1999	Etude des équipements publics de production d'eau potable
	21/12/1998	08/04/1999	Etude des équipements publics de transport d'eau potable
	21/12/1998	08/04/1999	Extension des équipements publics de distribution d'eau potable
	21/12/1998	08/04/1999	Extension des équipements publics de production d'eau potable

<i>Collectivité</i>	<i>Date de délibération adhésion</i>	<i>Date d'effet</i>	<i>Compétences transférées</i>
Commune de BERGBIETEN (Périmètre KRONTHAL)	21/12/1998	08/04/1999	Extension des équipements publics de transport d'eau potable
	25/09/2007	01/01/2008	Maîtrise d'ouvrage / Réalisation
	21/12/1998	08/04/1999	Rénovation des équipements publics de distribution d'eau potable
	21/12/1998	08/04/1999	Rénovation des équipements publics de production d'eau potable
	21/12/1998	08/04/1999	Rénovation des équipements publics de transport d'eau potable
	21/12/1998	08/04/1999	Gestion des abonnés
Commune de BERNARDVILLE (Périmètre ILL AU VIGNOBLE)	02/07/2013	01/01/2014	Contrôle, entretien et exploitation des équipements publics de distribution d'eau potable
	02/07/2013	01/01/2014	Contrôle, entretien et exploitation des équipements publics de production d'eau potable
	02/07/2013	01/01/2014	Contrôle, entretien et exploitation des équipements publics de transport d'eau potable
	02/07/2013	01/01/2014	Amélioration des équipements publics de distribution d'eau potable
	02/07/2013	01/01/2014	Amélioration des équipements publics de production d'eau potable
	02/07/2013	01/01/2014	Amélioration des équipements publics de transport d'eau potable
	02/07/2013	01/01/2014	Assistance administrative

<i>Collectivité</i>	<i>Date de délibération adhésion</i>	<i>Date d'effet</i>	<i>Compétences transférées</i>
Commune de BERNARDVILLE (Périmètre ILL AU VIGNOLE)	02/07/2013	01/01/2014	Etude des équipements publics de distribution d'eau potable
	02/07/2013	01/01/2014	Etude des équipements publics de production d'eau potable
	02/07/2013	01/01/2014	Etude des équipements publics de transport d'eau potable
	02/07/2013	01/01/2014	Extension des équipements publics de distribution d'eau potable
	02/07/2013	01/01/2014	Extension des équipements publics de production d'eau potable
	02/07/2013	01/01/2014	Extension des équipements publics de transport d'eau potable
	02/07/2013	01/01/2014	Maîtrise d'ouvrage / Réalisation
	02/07/2013	01/01/2014	Rénovation des équipements publics de distribution d'eau potable
	02/07/2013	01/01/2014	Rénovation des équipements publics de production d'eau potable
	02/07/2013	01/01/2014	Rénovation des équipements publics de transport d'eau potable
02/07/2013	01/01/2014	Gestion des abonnés	
Commune de BISCHOFFSHEIM	21/12/1998	08/04/1999	Contrôle, entretien et exploitation des équipements publics de production d'eau potable
	03/06/2002	26/07/2002	Etude des équipements publics de distribution d'eau potable

<i>Collectivité</i>	<i>Date de délibération adhésion</i>	<i>Date d'effet</i>	<i>Compétences transférées</i>
Commune de BISCHOFFSHEIM	03/06/2002	26/07/2002	Etude des équipements publics de production d'eau potable
	03/06/2002	26/07/2002	Etude des équipements publics de transport d'eau potable
	09/04/2001	29/01/2002	Gestion des abonnés
Commune de BISSERT (Périmètre SARRE-UNION ET ENVIRONS)	08/12/1998	08/04/1999	Contrôle, entretien et exploitation des équipements publics de distribution d'eau potable
	17/12/1998	08/04/1999	Contrôle, entretien et exploitation des équipements publics de production d'eau potable
	04/11/2009	01/01/2010	Contrôle, entretien et exploitation des équipements publics de transport d'eau potable
	22/11/2004	29/12/2004	Amélioration des équipements publics de distribution d'eau potable
	04/11/2009	01/01/2010	Amélioration des équipements publics de production d'eau potable
	04/11/2009	01/01/2010	Amélioration des équipements publics de transport d'eau potable
	22/11/2004	29/12/2004	Assistance administrative
	04/11/2009	01/01/2010	Assistance administrative
	08/12/1998	08/04/1999	Etude des équipements publics de distribution d'eau potable
	17/12/1998	08/04/1999	Etude des équipements publics de production d'eau potable

<i>Collectivité</i>	<i>Date de délibération adhésion</i>	<i>Date d'effet</i>	<i>Compétences transférées</i>
Commune de BISSERT (Périmètre SARRE-UNION ET ENVIRONS)	04/11/2009	01/01/2010	Etude des équipements publics de transport d'eau potable
	08/12/1998	08/04/1999	Extension des équipements publics de distribution d'eau potable
	04/11/2009	01/01/2010	Extension des équipements publics de production d'eau potable
	04/11/2009	01/01/2010	Extension des équipements publics de transport d'eau potable
	22/11/2004	29/12/2004	Maîtrise d'ouvrage / Réalisation
	04/11/2009	01/01/2010	Maîtrise d'ouvrage / Réalisation
	22/11/2004	29/12/2004	Rénovation des équipements publics de distribution d'eau potable
	04/11/2009	01/01/2010	Rénovation des équipements publics de production d'eau potable
	04/11/2009	01/01/2010	Rénovation des équipements publics de transport d'eau potable
	15/02/2000	01/07/2000	Gestion des abonnés
Commune de BITCHE (Périmètre BITCHE)	30/11/2018	01/01/2019	Contrôle, entretien et exploitation des équipements publics de distribution d'eau potable
	30/11/2018	01/01/2019	Contrôle, entretien et exploitation des équipements publics de production d'eau potable
	30/11/2018	01/01/2019	Contrôle, entretien et exploitation des équipements publics de transport d'eau potable

<i>Collectivité</i>	<i>Date de délibération adhésion</i>	<i>Date d'effet</i>	<i>Compétences transférées</i>
Commune de BITCHE (Périmètre BITCHE)	30/11/2018	01/01/2019	Amélioration des équipements publics de distribution d'eau potable
	30/11/2018	01/01/2019	Amélioration des équipements publics de production d'eau potable
	30/11/2018	01/01/2019	Amélioration des équipements publics de transport d'eau potable
	30/11/2018	01/01/2019	Assistance administrative
	30/11/2018	01/01/2019	Etude des équipements publics de distribution d'eau potable
	30/11/2018	01/01/2019	Etude des équipements publics de production d'eau potable
	30/11/2018	01/01/2019	Etude des équipements publics de transport d'eau potable
	30/11/2018	01/01/2019	Extension des équipements publics de distribution d'eau potable
	30/11/2018	01/01/2019	Extension des équipements publics de production d'eau potable
	30/11/2018	01/01/2019	Extension des équipements publics de transport d'eau potable
	30/11/2018	01/01/2019	Maîtrise d'ouvrage / Réalisation
	30/11/2018	01/01/2019	Rénovation des équipements publics de distribution d'eau potable
	30/11/2018	01/01/2019	Rénovation des équipements publics de production d'eau potable

<i>Collectivité</i>	<i>Date de délibération adhésion</i>	<i>Date d'effet</i>	<i>Compétences transférées</i>
Commune de BITCHE (Périmètre BITCHE)	30/11/2018	01/01/2019	Rénovation des équipements publics de transport d'eau potable
	30/11/2018	01/01/2019	Gestion des abonnés
Commune de BLIENSCHWILLER (Périmètre ILL AU VIGNOBLE)	29/05/2013	01/01/2014	Contrôle, entretien et exploitation des équipements publics de distribution d'eau potable
	29/05/2013	01/01/2014	Contrôle, entretien et exploitation des équipements publics de production d'eau potable
	29/05/2013	01/01/2014	Contrôle, entretien et exploitation des équipements publics de transport d'eau potable
	29/05/2013	01/01/2014	Amélioration des équipements publics de distribution d'eau potable
	29/05/2013	01/01/2014	Amélioration des équipements publics de production d'eau potable
	29/05/2013	01/01/2014	Amélioration des équipements publics de transport d'eau potable
	29/05/2013	01/01/2014	Assistance administrative
	29/05/2013	01/01/2014	Etude des équipements publics de distribution d'eau potable
	29/05/2013	01/01/2014	Etude des équipements publics de production d'eau potable
	29/05/2013	01/01/2014	Etude des équipements publics de transport d'eau potable
	29/05/2013	01/01/2014	Extension des équipements publics de distribution d'eau potable

<i>Collectivité</i>	<i>Date de délibération adhésion</i>	<i>Date d'effet</i>	<i>Compétences transférées</i>
Commune de BLIENSCHWILLER (Périmètre ILL AU VIGNOBLE)	29/05/2013	01/01/2014	Extension des équipements publics de production d'eau potable
	29/05/2013	01/01/2014	Extension des équipements publics de transport d'eau potable
	29/05/2013	01/01/2014	Maîtrise d'ouvrage / Réalisation
	29/05/2013	01/01/2014	Rénovation des équipements publics de distribution d'eau potable
	29/05/2013	01/01/2014	Rénovation des équipements publics de production d'eau potable
	29/05/2013	01/01/2014	Rénovation des équipements publics de transport d'eau potable
	29/05/2013	01/01/2014	Gestion des abonnés
Ville de BOERSCH	21/10/2002	31/01/2003	Contrôle, entretien et exploitation des équipements publics de distribution d'eau potable
	26/02/1999	08/04/1999	Contrôle, entretien et exploitation des équipements publics de production d'eau potable
	26/02/1999	08/04/1999	Contrôle, entretien et exploitation des équipements publics de transport d'eau potable
	21/10/2002	31/01/2003	Amélioration des équipements publics de distribution d'eau potable
	21/10/2002	31/01/2003	Amélioration des équipements publics de production d'eau potable
	21/10/2002	31/01/2003	Amélioration des équipements publics de transport d'eau potable

<i>Collectivité</i>	<i>Date de délibération adhésion</i>	<i>Date d'effet</i>	<i>Compétences transférées</i>
Ville de BOERSCH	21/10/2002	31/01/2003	Etude des équipements publics de distribution d'eau potable
	21/10/2002	31/01/2003	Etude des équipements publics de production d'eau potable
	21/10/2002	31/01/2003	Etude des équipements publics de transport d'eau potable
	21/10/2002	31/01/2003	Extension des équipements publics de distribution d'eau potable
	21/10/2002	31/01/2003	Extension des équipements publics de production d'eau potable
	21/10/2002	31/01/2003	Extension des équipements publics de transport d'eau potable
	21/10/2002	31/01/2003	Rénovation des équipements publics de distribution d'eau potable
	21/10/2002	31/01/2003	Rénovation des équipements publics de production d'eau potable
	21/10/2002	31/01/2003	Rénovation des équipements publics de transport d'eau potable
	17/12/2001	26/07/2002	Gestion des abonnés
Commune de BOLSENHEIM (Périmètre BENFELD/ERSTEIN-SUD)	14/12/1998	08/04/1999	Contrôle, entretien et exploitation des équipements publics de distribution d'eau potable
	14/12/1998	08/04/1999	Contrôle, entretien et exploitation des équipements publics de transport d'eau potable
	14/12/1998	08/04/1999	Amélioration des équipements publics de distribution d'eau potable

<i>Collectivité</i>	<i>Date de délibération adhésion</i>	<i>Date d'effet</i>	<i>Compétences transférées</i>
Commune de BOLSENHEIM (Périmètre BENFELD/ERSTEIN-SUD)	14/12/1998	08/04/1999	Amélioration des équipements publics de production d'eau potable
	14/12/1998	08/04/1999	Amélioration des équipements publics de transport d'eau potable
	14/12/1998	08/04/1999	Assistance administrative
	14/12/1998	08/04/1999	Etude des équipements publics de distribution d'eau potable
	14/12/1998	08/04/1999	Etude des équipements publics de production d'eau potable
	14/12/1998	08/04/1999	Etude des équipements publics de transport d'eau potable
	14/12/1998	08/04/1999	Extension des équipements publics de distribution d'eau potable
	14/12/1998	08/04/1999	Extension des équipements publics de production d'eau potable
	14/12/1998	08/04/1999	Extension des équipements publics de transport d'eau potable
	15/05/2006	01/01/2007	Maîtrise d'ouvrage / Réalisation
	14/12/1998	08/04/1999	Rénovation des équipements publics de distribution d'eau potable
	14/12/1998	08/04/1999	Rénovation des équipements publics de production d'eau potable
	14/12/1998	08/04/1999	Rénovation des équipements publics de transport d'eau potable

<i>Collectivité</i>	<i>Date de délibération adhésion</i>	<i>Date d'effet</i>	<i>Compétences transférées</i>
Commune de BOLSENHEIM (Périmètre BENFELD/ERSTEIN-SUD)	14/12/1998	08/04/1999	Gestion des abonnés
Commune de BOOFZHEIM (Périmètre RHIN)	16/12/1998	08/04/1999	Contrôle, entretien et exploitation des équipements publics de distribution d'eau potable
	16/12/1998	08/04/1999	Contrôle, entretien et exploitation des équipements publics de production d'eau potable
	16/12/1998	08/04/1999	Contrôle, entretien et exploitation des équipements publics de transport d'eau potable
	16/12/1998	08/04/1999	Amélioration des équipements publics de distribution d'eau potable
	16/12/1998	08/04/1999	Amélioration des équipements publics de production d'eau potable
	16/12/1998	08/04/1999	Amélioration des équipements publics de transport d'eau potable
	16/12/1998	08/04/1999	Assistance administrative
	16/12/1998	08/04/1999	Etude des équipements publics de distribution d'eau potable
	16/12/1998	08/04/1999	Etude des équipements publics de production d'eau potable
	16/12/1998	08/04/1999	Etude des équipements publics de transport d'eau potable
	16/12/1998	08/04/1999	Extension des équipements publics de distribution d'eau potable
	16/12/1998	08/04/1999	Extension des équipements publics de production d'eau potable

<i>Collectivité</i>	<i>Date de délibération adhésion</i>	<i>Date d'effet</i>	<i>Compétences transférées</i>
Commune de BOOFZHEIM (Périmètre RHIN)	16/12/1998	08/04/1999	Extension des équipements publics de transport d'eau potable
	29/07/2004	29/12/2004	Maîtrise d'ouvrage / Réalisation
	16/12/1998	08/04/1999	Rénovation des équipements publics de distribution d'eau potable
	16/12/1998	08/04/1999	Rénovation des équipements publics de production d'eau potable
	16/12/1998	08/04/1999	Rénovation des équipements publics de transport d'eau potable
	16/12/1998	08/04/1999	Gestion des abonnés
Commune de BOSSELSHAUSEN (Périmètre HOCHFELDEN ET ENVIRONS)	02/12/1998	08/04/1999	Contrôle, entretien et exploitation des équipements publics de distribution d'eau potable
	02/12/1998	08/04/1999	Contrôle, entretien et exploitation des équipements publics de production d'eau potable
	02/12/1998	08/04/1999	Contrôle, entretien et exploitation des équipements publics de transport d'eau potable
	27/06/2006	01/01/2007	Amélioration des équipements publics de distribution d'eau potable
	27/06/2006	01/01/2007	Amélioration des équipements publics de production d'eau potable
	27/06/2006	01/01/2007	Amélioration des équipements publics de transport d'eau potable
	07/12/1999	01/07/2000	Assistance administrative

<i>Collectivité</i>	<i>Date de délibération adhésion</i>	<i>Date d'effet</i>	<i>Compétences transférées</i>
Commune de BOSSELSHAUSEN (Périmètre HOCHFELDEN ET ENVIRONS)	02/12/1998	08/04/1999	Etude des équipements publics de distribution d'eau potable
	02/12/1998	08/04/1999	Etude des équipements publics de production d'eau potable
	02/12/1998	08/04/1999	Etude des équipements publics de transport d'eau potable
	07/12/1999	01/07/2000	Extension des équipements publics de distribution d'eau potable
	07/12/1999	01/07/2000	Extension des équipements publics de production d'eau potable
	07/12/1999	01/07/2000	Extension des équipements publics de transport d'eau potable
	27/06/2006	01/01/2007	Maîtrise d'ouvrage / Réalisation
	07/12/1999	01/07/2000	Rénovation des équipements publics de distribution d'eau potable
	07/12/1999	01/07/2000	Rénovation des équipements publics de production d'eau potable
	07/12/1999	01/07/2000	Rénovation des équipements publics de transport d'eau potable
Commune de BOURGHEIM (Périmètre STOTZHEIM)	17/12/1998	08/04/1999	Contrôle, entretien et exploitation des équipements publics de distribution d'eau potable
	17/12/1998	08/04/1999	Contrôle, entretien et exploitation des équipements publics de production d'eau potable

<i>Collectivité</i>	<i>Date de délibération adhésion</i>	<i>Date d'effet</i>	<i>Compétences transférées</i>
Commune de BOURGHEIM (Périmètre STOTZHEIM)	17/12/1998	08/04/1999	Contrôle, entretien et exploitation des équipements publics de transport d'eau potable
	17/12/1998	08/04/1999	Amélioration des équipements publics de distribution d'eau potable
	17/12/1998	08/04/1999	Amélioration des équipements publics de production d'eau potable
	17/12/1998	08/04/1999	Amélioration des équipements publics de transport d'eau potable
	17/12/1998	08/04/1999	Assistance administrative
	17/12/1998	08/04/1999	Etude des équipements publics de distribution d'eau potable
	17/12/1998	08/04/1999	Etude des équipements publics de production d'eau potable
	17/12/1998	08/04/1999	Etude des équipements publics de transport d'eau potable
	17/12/1998	08/04/1999	Extension des équipements publics de distribution d'eau potable
	17/12/1998	08/04/1999	Extension des équipements publics de production d'eau potable
	17/12/1998	08/04/1999	Extension des équipements publics de transport d'eau potable
	12/10/2006	29/12/2006	Maîtrise d'ouvrage / Réalisation
	17/12/1998	08/04/1999	Rénovation des équipements publics de distribution d'eau potable

<i>Collectivité</i>	<i>Date de délibération adhésion</i>	<i>Date d'effet</i>	<i>Compétences transférées</i>
Commune de BOURGHEIM (Périmètre STOTZHEIM)	17/12/1998	08/04/1999	Rénovation des équipements publics de production d'eau potable
	17/12/1998	08/04/1999	Rénovation des équipements publics de transport d'eau potable
	17/12/1998	08/04/1999	Gestion des abonnés
Commune de BUSWILLER (Périmètre HOCHFELDEN ET ENVIRONS)	02/12/1998	08/04/1999	Contrôle, entretien et exploitation des équipements publics de distribution d'eau potable
	02/12/1998	08/04/1999	Contrôle, entretien et exploitation des équipements publics de production d'eau potable
	02/12/1998	08/04/1999	Contrôle, entretien et exploitation des équipements publics de transport d'eau potable
	27/06/2006	01/01/2007	Amélioration des équipements publics de distribution d'eau potable
	27/06/2006	01/01/2007	Amélioration des équipements publics de production d'eau potable
	27/06/2006	01/01/2007	Amélioration des équipements publics de transport d'eau potable
	07/12/1999	01/07/2000	Assistance administrative
	02/12/1998	08/04/1999	Etude des équipements publics de distribution d'eau potable
	02/12/1998	08/04/1999	Etude des équipements publics de production d'eau potable
	02/12/1998	08/04/1999	Etude des équipements publics de transport d'eau potable

<i>Collectivité</i>	<i>Date de délibération adhésion</i>	<i>Date d'effet</i>	<i>Compétences transférées</i>
Commune de BUSWILLER (Périmètre HOCHFELDEN ET ENVIRONS)	07/12/1999	01/07/2000	Extension des équipements publics de distribution d'eau potable
	07/12/1999	01/07/2000	Extension des équipements publics de production d'eau potable
	07/12/1999	01/07/2000	Extension des équipements publics de transport d'eau potable
	27/06/2006	01/01/2007	Maîtrise d'ouvrage / Réalisation
	07/12/1999	01/07/2000	Rénovation des équipements publics de distribution d'eau potable
	07/12/1999	01/07/2000	Rénovation des équipements publics de production d'eau potable
	07/12/1999	01/07/2000	Rénovation des équipements publics de transport d'eau potable
	07/12/1999	01/07/2000	Gestion des abonnés
Commune de COLROY LA ROCHE (Périmètre COLROY LA ROCHE)	23/09/2021	01/01/2022	Contrôle, entretien et exploitation des équipements publics de distribution d'eau potable
	23/09/2021	01/01/2022	Contrôle, entretien et exploitation des équipements publics de production d'eau potable
	23/09/2021	01/01/2022	Contrôle, entretien et exploitation des équipements publics de transport d'eau potable
	23/09/2021	01/01/2022	Amélioration des équipements publics de distribution d'eau potable
	23/09/2021	01/01/2022	Amélioration des équipements publics de production d'eau potable

<i>Collectivité</i>	<i>Date de délibération adhésion</i>	<i>Date d'effet</i>	<i>Compétences transférées</i>
Commune de COLROY LA ROCHE (Périmètre COLROY LA ROCHE)	23/09/2021	01/01/2022	Amélioration des équipements publics de transport d'eau potable
	23/09/2021	01/01/2022	Assistance administrative
	23/09/2021	01/01/2022	Etude des équipements publics de distribution d'eau potable
	23/09/2021	01/01/2022	Etude des équipements publics de production d'eau potable
	23/09/2021	01/01/2022	Etude des équipements publics de transport d'eau potable
	23/09/2021	01/01/2022	Extension des équipements publics de distribution d'eau potable
	23/09/2021	01/01/2022	Extension des équipements publics de production d'eau potable
	23/09/2021	01/01/2022	Extension des équipements publics de transport d'eau potable
	23/09/2021	01/01/2022	Maîtrise d'ouvrage / Réalisation
	23/09/2021	01/01/2022	Rénovation des équipements publics de distribution d'eau potable
	23/09/2021	01/01/2022	Rénovation des équipements publics de production d'eau potable
	23/09/2021	01/01/2022	Rénovation des équipements publics de transport d'eau potable
	23/09/2021	01/01/2022	Gestion des abonnés

<i>Collectivité</i>	<i>Date de délibération adhésion</i>	<i>Date d'effet</i>	<i>Compétences transférées</i>
Commune de COSSWILLER (Périmètre KOCHERSBERG-SOUFFEL)	04/11/1998	08/04/1999	Contrôle, entretien et exploitation des équipements publics de distribution d'eau potable
	04/11/1998	08/04/1999	Contrôle, entretien et exploitation des équipements publics de production d'eau potable
	04/11/1998	08/04/1999	Contrôle, entretien et exploitation des équipements publics de transport d'eau potable
	04/11/1998	08/04/1999	Amélioration des équipements publics de distribution d'eau potable
	04/11/1998	08/04/1999	Amélioration des équipements publics de production d'eau potable
	04/11/1998	08/04/1999	Amélioration des équipements publics de transport d'eau potable
	04/11/1998	08/04/1999	Assistance administrative
	04/11/1998	08/04/1999	Etude des équipements publics de distribution d'eau potable
	04/11/1998	08/04/1999	Etude des équipements publics de production d'eau potable
	04/11/1998	08/04/1999	Etude des équipements publics de transport d'eau potable
	13/12/2001	26/07/2002	Extension des équipements publics de distribution d'eau potable
	13/12/2001	26/07/2002	Extension des équipements publics de production d'eau potable
	13/12/2001	26/07/2002	Extension des équipements publics de transport d'eau potable

<i>Collectivité</i>	<i>Date de délibération adhésion</i>	<i>Date d'effet</i>	<i>Compétences transférées</i>
Commune de COSSWILLER (Périmètre KOCHERSBERG-SOUFFEL)	04/10/2006	29/12/2006	Maîtrise d'ouvrage / Réalisation
	04/11/1998	08/04/1999	Rénovation des équipements publics de distribution d'eau potable
	04/11/1998	08/04/1999	Rénovation des équipements publics de production d'eau potable
	04/11/1998	08/04/1999	Rénovation des équipements publics de transport d'eau potable
	04/11/1998	08/04/1999	Gestion des abonnés
Commune de CRASTATT (Périmètre LA REGION DE SAVERNE-MARMOUTIER)	10/12/1998	08/04/1999	Contrôle, entretien et exploitation des équipements publics de distribution d'eau potable
	10/12/1998	08/04/1999	Contrôle, entretien et exploitation des équipements publics de production d'eau potable
	10/12/1998	08/04/1999	Contrôle, entretien et exploitation des équipements publics de transport d'eau potable
	03/03/2015	01/01/2016	Amélioration des équipements publics de distribution d'eau potable
	03/03/2015	01/01/2016	Amélioration des équipements publics de transport d'eau potable
	10/12/1998	08/04/1999	Amélioration limitée aux équipements publics de production d'eau potable limitée à la Production
	03/03/2015	01/01/2016	Assistance administrative
	10/09/2008	01/01/2009	Etude des équipements publics de distribution d'eau potable

<i>Collectivité</i>	<i>Date de délibération adhésion</i>	<i>Date d'effet</i>	<i>Compétences transférées</i>
Commune de CRASTATT (Périmètre LA REGION DE SAVERNE-MARMOUTIER)	10/09/2008	01/01/2009	Etude des équipements publics de production d'eau potable
	10/09/2008	01/01/2009	Etude des équipements publics de transport d'eau potable
	10/12/1998	08/04/1999	Extension des équipements publics de distribution d'eau potable
	10/12/1998	08/04/1999	Extension des équipements publics de production d'eau potable
	10/12/1998	08/04/1999	Extension des équipements publics de transport d'eau potable
	03/03/2015	01/01/2016	Maîtrise d'ouvrage / Réalisation
	10/12/1998	08/04/1999	Rénovation des équipements publics de distribution d'eau potable
	10/12/1998	08/04/1999	Rénovation des équipements publics de production d'eau potable
	10/12/1998	08/04/1999	Rénovation des équipements publics de transport d'eau potable
Commune de DAHLENHEIM (Périmètre KRONTHAL)	21/12/1998	08/04/1999	Contrôle, entretien et exploitation des équipements publics de distribution d'eau potable
	21/12/1998	08/04/1999	Contrôle, entretien et exploitation des équipements publics de production d'eau potable
	21/12/1998	08/04/1999	Contrôle, entretien et exploitation des équipements publics de transport d'eau potable

<i>Collectivité</i>	<i>Date de délibération adhésion</i>	<i>Date d'effet</i>	<i>Compétences transférées</i>
Commune de DAHLENHEIM (Périmètre KRONTHAL)	21/12/1998	08/04/1999	Amélioration des équipements publics de distribution d'eau potable
	21/12/1998	08/04/1999	Amélioration des équipements publics de production d'eau potable
	21/12/1998	08/04/1999	Amélioration des équipements publics de transport d'eau potable
	21/12/1998	08/04/1999	Assistance administrative
	21/12/1998	08/04/1999	Etude des équipements publics de distribution d'eau potable
	21/12/1998	08/04/1999	Etude des équipements publics de production d'eau potable
	21/12/1998	08/04/1999	Etude des équipements publics de transport d'eau potable
	21/12/1998	08/04/1999	Extension des équipements publics de distribution d'eau potable
	21/12/1998	08/04/1999	Extension des équipements publics de production d'eau potable
	21/12/1998	08/04/1999	Extension des équipements publics de transport d'eau potable
	25/09/2007	01/01/2008	Maîtrise d'ouvrage / Réalisation
	21/12/1998	08/04/1999	Rénovation des équipements publics de distribution d'eau potable
	21/12/1998	08/04/1999	Rénovation des équipements publics de production d'eau potable

<i>Collectivité</i>	<i>Date de délibération adhésion</i>	<i>Date d'effet</i>	<i>Compétences transférées</i>
Commune de DAHLENHEIM (Périmètre KRONTHAL)	21/12/1998	08/04/1999	Rénovation des équipements publics de transport d'eau potable
	21/12/1998	08/04/1999	Gestion des abonnés
Commune de DAMBACH	29/01/1999	08/04/1999	Contrôle, entretien et exploitation des équipements publics de production d'eau potable
	29/01/1999	08/04/1999	Contrôle, entretien et exploitation des équipements publics de transport d'eau potable
Commune de DAMBACH LA VILLE (Périmètre ILL AU VIGNOLE)	27/06/2013	01/01/2014	Contrôle, entretien et exploitation des équipements publics de distribution d'eau potable
	27/06/2013	01/01/2014	Contrôle, entretien et exploitation des équipements publics de production d'eau potable
	27/06/2013	01/01/2014	Contrôle, entretien et exploitation des équipements publics de transport d'eau potable
	27/06/2013	01/01/2014	Amélioration des équipements publics de distribution d'eau potable
	27/06/2013	01/01/2014	Amélioration des équipements publics de production d'eau potable
	27/06/2013	01/01/2014	Amélioration des équipements publics de transport d'eau potable
	27/06/2013	01/01/2014	Assistance administrative
	27/06/2013	01/01/2014	Etude des équipements publics de distribution d'eau potable

<i>Collectivité</i>	<i>Date de délibération adhésion</i>	<i>Date d'effet</i>	<i>Compétences transférées</i>
Commune de DAMBACH LA VILLE (Périmètre ILL AU VIGNOLE)	27/06/2013	01/01/2014	Etude des équipements publics de production d'eau potable
	27/06/2013	01/01/2014	Etude des équipements publics de transport d'eau potable
	27/06/2013	01/01/2014	Extension des équipements publics de distribution d'eau potable
	27/06/2013	01/01/2014	Extension des équipements publics de production d'eau potable
	27/06/2013	01/01/2014	Extension des équipements publics de transport d'eau potable
	27/06/2013	01/01/2014	Maîtrise d'ouvrage / Réalisation
	27/06/2013	01/01/2014	Rénovation des équipements publics de distribution d'eau potable
	27/06/2013	01/01/2014	Rénovation des équipements publics de production d'eau potable
	27/06/2013	01/01/2014	Rénovation des équipements publics de transport d'eau potable
	27/06/2013	01/01/2014	Gestion des abonnés
Commune de DANGOLSHEIM (Périmètre KRONTHAL)	21/12/1998	08/04/1999	Contrôle, entretien et exploitation des équipements publics de distribution d'eau potable
	21/12/1998	08/04/1999	Contrôle, entretien et exploitation des équipements publics de production d'eau potable
	21/12/1998	08/04/1999	Contrôle, entretien et exploitation des équipements publics de transport d'eau potable

<i>Collectivité</i>	<i>Date de délibération adhésion</i>	<i>Date d'effet</i>	<i>Compétences transférées</i>
Commune de DANGOLSHEIM (Périmètre KRONTHAL)	21/12/1998	08/04/1999	Amélioration des équipements publics de distribution d'eau potable
	21/12/1998	08/04/1999	Amélioration des équipements publics de production d'eau potable
	21/12/1998	08/04/1999	Amélioration des équipements publics de transport d'eau potable
	21/12/1998	08/04/1999	Assistance administrative
	21/12/1998	08/04/1999	Etude des équipements publics de distribution d'eau potable
	21/12/1998	08/04/1999	Etude des équipements publics de production d'eau potable
	21/12/1998	08/04/1999	Etude des équipements publics de transport d'eau potable
	21/12/1998	08/04/1999	Extension des équipements publics de distribution d'eau potable
	21/12/1998	08/04/1999	Extension des équipements publics de production d'eau potable
	21/12/1998	08/04/1999	Extension des équipements publics de transport d'eau potable
	25/09/2007	01/01/2008	Maîtrise d'ouvrage / Réalisation
	21/12/1998	08/04/1999	Rénovation des équipements publics de distribution d'eau potable
	21/12/1998	08/04/1999	Rénovation des équipements publics de production d'eau potable

<i>Collectivité</i>	<i>Date de délibération adhésion</i>	<i>Date d'effet</i>	<i>Compétences transférées</i>
Commune de DANGOLSHEIM (Périmètre KRONTHAL)	21/12/1998	08/04/1999	Rénovation des équipements publics de transport d'eau potable
	21/12/1998	08/04/1999	Gestion des abonnés
Commune de DAUBENSAND (Périmètre RHIN)	24/01/2013	01/01/2014	Contrôle, entretien et exploitation des équipements publics de distribution d'eau potable
	24/01/2013	01/01/2014	Contrôle, entretien et exploitation des équipements publics de production d'eau potable
	24/01/2013	01/01/2014	Contrôle, entretien et exploitation des équipements publics de transport d'eau potable
	24/01/2013	01/01/2014	Amélioration des équipements publics de distribution d'eau potable
	24/01/2013	01/01/2014	Amélioration des équipements publics de production d'eau potable
	24/01/2013	01/01/2014	Amélioration des équipements publics de transport d'eau potable
	24/01/2013	01/01/2014	Assistance administrative
	24/01/2013	01/01/2014	Etude des équipements publics de distribution d'eau potable
	24/01/2013	01/01/2014	Etude des équipements publics de production d'eau potable
	24/01/2013	01/01/2014	Etude des équipements publics de transport d'eau potable
	24/01/2013	01/01/2014	Extension des équipements publics de distribution d'eau potable

<i>Collectivité</i>	<i>Date de délibération adhésion</i>	<i>Date d'effet</i>	<i>Compétences transférées</i>
Commune de DAUBENSAND (Périmètre RHIN)	24/01/2013	01/01/2014	Extension des équipements publics de production d'eau potable
	24/01/2013	01/01/2014	Extension des équipements publics de transport d'eau potable
	24/01/2013	01/01/2014	Maîtrise d'ouvrage / Réalisation
	24/01/2013	01/01/2014	Rénovation des équipements publics de distribution d'eau potable
	24/01/2013	01/01/2014	Rénovation des équipements publics de production d'eau potable
	24/01/2013	01/01/2014	Rénovation des équipements publics de transport d'eau potable
	24/01/2013	01/01/2014	Gestion des abonnés
Commune de DIEBOLSHEIM (Périmètre RHIN)	16/12/1998	08/04/1999	Contrôle, entretien et exploitation des équipements publics de distribution d'eau potable
	16/12/1998	08/04/1999	Contrôle, entretien et exploitation des équipements publics de production d'eau potable
	16/12/1998	08/04/1999	Contrôle, entretien et exploitation des équipements publics de transport d'eau potable
	16/12/1998	08/04/1999	Amélioration des équipements publics de distribution d'eau potable
	16/12/1998	08/04/1999	Amélioration des équipements publics de production d'eau potable
	16/12/1998	08/04/1999	Amélioration des équipements publics de transport d'eau potable

<i>Collectivité</i>	<i>Date de délibération adhésion</i>	<i>Date d'effet</i>	<i>Compétences transférées</i>
Commune de DIEBOLSHEIM (Périmètre RHIN)	16/12/1998	08/04/1999	Assistance administrative
	16/12/1998	08/04/1999	Etude des équipements publics de distribution d'eau potable
	16/12/1998	08/04/1999	Etude des équipements publics de production d'eau potable
	16/12/1998	08/04/1999	Etude des équipements publics de transport d'eau potable
	16/12/1998	08/04/1999	Extension des équipements publics de distribution d'eau potable
	16/12/1998	08/04/1999	Extension des équipements publics de production d'eau potable
	16/12/1998	08/04/1999	Extension des équipements publics de transport d'eau potable
	29/07/2004	29/12/2004	Maîtrise d'ouvrage / Réalisation
	16/12/1998	08/04/1999	Rénovation des équipements publics de distribution d'eau potable
	16/12/1998	08/04/1999	Rénovation des équipements publics de production d'eau potable
	16/12/1998	08/04/1999	Rénovation des équipements publics de transport d'eau potable
	16/12/1998	08/04/1999	Gestion des abonnés
Commune de DOMFESSEL (Périmètre DOMFESSEL)	18/11/2021	01/01/2022	Contrôle, entretien et exploitation des équipements publics de distribution d'eau potable

Accusé de réception en préfecture
067-256701152-20230614-2306008_1-DE
Date de télétransmission : 01/09/2023
Date de réception préfecture : 01/09/2023

<i>Collectivité</i>	<i>Date de délibération adhésion</i>	<i>Date d'effet</i>	<i>Compétences transférées</i>
Commune de DOMFESSEL (Périmètre DOMFESSEL)	18/11/2021	01/01/2022	Contrôle, entretien et exploitation des équipements publics de production d'eau potable
	18/11/2021	01/01/2022	Contrôle, entretien et exploitation des équipements publics de transport d'eau potable
	18/11/2021	01/01/2022	Amélioration des équipements publics de distribution d'eau potable
	18/11/2021	01/01/2022	Amélioration des équipements publics de production d'eau potable
	18/11/2021	01/01/2022	Amélioration des équipements publics de transport d'eau potable
	18/11/2021	01/01/2022	Assistance administrative
	18/11/2021	01/01/2022	Etude des équipements publics de distribution d'eau potable
	18/11/2021	01/01/2022	Etude des équipements publics de production d'eau potable
	18/11/2021	01/01/2022	Etude des équipements publics de transport d'eau potable
	18/11/2021	01/01/2022	Extension des équipements publics de distribution d'eau potable
	18/11/2021	01/01/2022	Extension des équipements publics de production d'eau potable
	18/11/2021	01/01/2022	Extension des équipements publics de transport d'eau potable
	18/11/2021	01/01/2022	Maîtrise d'ouvrage / Réalisation

<i>Collectivité</i>	<i>Date de délibération adhésion</i>	<i>Date d'effet</i>	<i>Compétences transférées</i>
Commune de DOMFESSEL (Périmètre DOMFESSEL)	18/11/2021	01/01/2022	Rénovation des équipements publics de distribution d'eau potable
	18/11/2021	01/01/2022	Rénovation des équipements publics de production d'eau potable
	18/11/2021	01/01/2022	Rénovation des équipements publics de transport d'eau potable
	18/11/2021	01/01/2022	Gestion des abonnés
Commune de DOSSENHEIM SUR ZINSEL (Périmètre LA REGION DE SAVERNE-MARMOUTIER)	10/12/1998	08/04/1999	Contrôle, entretien et exploitation des équipements publics de distribution d'eau potable
	10/12/1998	08/04/1999	Contrôle, entretien et exploitation des équipements publics de production d'eau potable
	10/12/1998	08/04/1999	Contrôle, entretien et exploitation des équipements publics de transport d'eau potable
	03/03/2015	01/01/2016	Amélioration des équipements publics de distribution d'eau potable
	03/03/2015	01/01/2016	Amélioration des équipements publics de transport d'eau potable
	10/12/1998	08/04/1999	Amélioration limitée aux équipements publics de production d'eau potable limitée à la Production
	03/03/2015	01/01/2016	Assistance administrative
	10/09/2008	01/01/2009	Etude des équipements publics de distribution d'eau potable
	10/09/2008	01/01/2009	Etude des équipements publics de production d'eau potable

<i>Collectivité</i>	<i>Date de délibération adhésion</i>	<i>Date d'effet</i>	<i>Compétences transférées</i>
Commune de DOSSENHEIM SUR ZINSEL (Périmètre LA REGION DE SAVERNE-MARMOUTIER)	10/09/2008	01/01/2009	Etude des équipements publics de transport d'eau potable
	10/12/1998	08/04/1999	Extension des équipements publics de distribution d'eau potable
	10/12/1998	08/04/1999	Extension des équipements publics de production d'eau potable
	10/12/1998	08/04/1999	Extension des équipements publics de transport d'eau potable
	03/03/2015	01/01/2016	Maîtrise d'ouvrage / Réalisation
	10/12/1998	08/04/1999	Rénovation des équipements publics de distribution d'eau potable
	10/12/1998	08/04/1999	Rénovation des équipements publics de production d'eau potable
	10/12/1998	08/04/1999	Rénovation des équipements publics de transport d'eau potable
08/03/2001	29/01/2002	Gestion des abonnés	
Commune de DRACHENBRONN-BIRLENBACH (Périmètre DRACHENBRONN-BIRLENBACH)	05/12/2007	01/01/2008	Contrôle, entretien et exploitation des équipements publics de distribution d'eau potable
	25/01/1999	08/04/1999	Contrôle, entretien et exploitation des équipements publics de production d'eau potable
	05/12/2007	01/01/2008	Contrôle, entretien et exploitation des équipements publics de transport d'eau potable
	05/12/2007	01/01/2008	Amélioration des équipements publics de distribution d'eau potable

<i>Collectivité</i>	<i>Date de délibération adhésion</i>	<i>Date d'effet</i>	<i>Compétences transférées</i>
Commune de DRACHENBRONN-BIRLENBACH (Périmètre DRACHENBRONN-BIRLENBACH)	05/12/2007	01/01/2008	Amélioration des équipements publics de production d'eau potable
	05/12/2007	01/01/2008	Amélioration des équipements publics de transport d'eau potable
	05/12/2007	01/01/2008	Assistance administrative
	25/01/1999	08/04/1999	Etude des équipements publics de distribution d'eau potable
	25/01/1999	08/04/1999	Etude des équipements publics de production d'eau potable
	25/01/1999	08/04/1999	Etude des équipements publics de transport d'eau potable
	05/12/2007	01/01/2008	Extension des équipements publics de distribution d'eau potable
	05/12/2007	01/01/2008	Extension des équipements publics de production d'eau potable
	05/12/2007	01/01/2008	Extension des équipements publics de transport d'eau potable
	05/12/2007	01/01/2008	Maîtrise d'ouvrage / Réalisation
	05/12/2007	01/01/2008	Rénovation des équipements publics de distribution d'eau potable
	05/12/2007	01/01/2008	Rénovation des équipements publics de production d'eau potable
	05/12/2007	01/01/2008	Rénovation des équipements publics de transport d'eau potable

<i>Collectivité</i>	<i>Date de délibération adhésion</i>	<i>Date d'effet</i>	<i>Compétences transférées</i>
Commune de DRACHENBRONN-BIRLENBACH (Périmètre DRACHENBRONN-BIRLENBACH)	05/12/2007	01/01/2008	Gestion des abonnés
Commune d'EICHHOFFEN (Périmètre STOTZHEIM)	17/12/1998	08/04/1999	Contrôle, entretien et exploitation des équipements publics de distribution d'eau potable
	17/12/1998	08/04/1999	Contrôle, entretien et exploitation des équipements publics de production d'eau potable
	17/12/1998	08/04/1999	Contrôle, entretien et exploitation des équipements publics de transport d'eau potable
	17/12/1998	08/04/1999	Amélioration des équipements publics de distribution d'eau potable
	17/12/1998	08/04/1999	Amélioration des équipements publics de production d'eau potable
	17/12/1998	08/04/1999	Amélioration des équipements publics de transport d'eau potable
	17/12/1998	08/04/1999	Assistance administrative
	17/12/1998	08/04/1999	Etude des équipements publics de distribution d'eau potable
	17/12/1998	08/04/1999	Etude des équipements publics de production d'eau potable
	17/12/1998	08/04/1999	Etude des équipements publics de transport d'eau potable
	17/12/1998	08/04/1999	Extension des équipements publics de distribution d'eau potable
	17/12/1998	08/04/1999	Extension des équipements publics de production d'eau potable

<i>Collectivité</i>	<i>Date de délibération adhésion</i>	<i>Date d'effet</i>	<i>Compétences transférées</i>
Commune d'EICHHOFFEN (Périmètre STOTZHEIM)	17/12/1998	08/04/1999	Extension des équipements publics de transport d'eau potable
	12/10/2006	29/12/2006	Maîtrise d'ouvrage / Réalisation
	17/12/1998	08/04/1999	Rénovation des équipements publics de distribution d'eau potable
	17/12/1998	08/04/1999	Rénovation des équipements publics de production d'eau potable
	17/12/1998	08/04/1999	Rénovation des équipements publics de transport d'eau potable
	17/12/1998	08/04/1999	Gestion des abonnés
Commune d'EPFIG (Périmètre ILL AU VIGNOBLE)	18/06/2013	01/01/2014	Contrôle, entretien et exploitation des équipements publics de distribution d'eau potable
	18/06/2013	01/01/2014	Contrôle, entretien et exploitation des équipements publics de production d'eau potable
	18/06/2013	01/01/2014	Contrôle, entretien et exploitation des équipements publics de transport d'eau potable
	18/06/2013	01/01/2014	Amélioration des équipements publics de distribution d'eau potable
	18/06/2013	01/01/2014	Amélioration des équipements publics de production d'eau potable
	18/06/2013	01/01/2014	Amélioration des équipements publics de transport d'eau potable
	18/06/2013	01/01/2014	Assistance administrative

<i>Collectivité</i>	<i>Date de délibération adhésion</i>	<i>Date d'effet</i>	<i>Compétences transférées</i>
Commune d'EPFIG (Périmètre ILL AU VIGNOLE)	18/06/2013	01/01/2014	Etude des équipements publics de distribution d'eau potable
	18/06/2013	01/01/2014	Etude des équipements publics de production d'eau potable
	18/06/2013	01/01/2014	Etude des équipements publics de transport d'eau potable
	18/06/2013	01/01/2014	Extension des équipements publics de distribution d'eau potable
	18/06/2013	01/01/2014	Extension des équipements publics de production d'eau potable
	18/06/2013	01/01/2014	Extension des équipements publics de transport d'eau potable
	18/06/2013	01/01/2014	Maîtrise d'ouvrage / Réalisation
	18/06/2013	01/01/2014	Rénovation des équipements publics de distribution d'eau potable
	18/06/2013	01/01/2014	Rénovation des équipements publics de production d'eau potable
	18/06/2013	01/01/2014	Rénovation des équipements publics de transport d'eau potable
	18/06/2013	01/01/2014	Gestion des abonnés
Commune d'ERCKARTSWILLER	18/12/1998	08/04/1999	Contrôle, entretien et exploitation des équipements publics de distribution d'eau potable
	18/12/1998	08/04/1999	Contrôle, entretien et exploitation des équipements publics de production d'eau potable

<i>Collectivité</i>	<i>Date de délibération adhésion</i>	<i>Date d'effet</i>	<i>Compétences transférées</i>
Commune d'ERCKARTSWILLER	18/12/1998	08/04/1999	Contrôle, entretien et exploitation des équipements publics de transport d'eau potable
	18/12/1998	08/04/1999	Etude limitée aux équipements publics de production d'eau potable
Ville d'ERSTEIN (Périmètre PAYS D'ERSTEIN)	23/09/2019	01/01/2020	Contrôle, entretien et exploitation des équipements publics de distribution d'eau potable
	23/09/2019	01/01/2020	Contrôle, entretien et exploitation des équipements publics de production d'eau potable
	23/09/2019	01/01/2020	Contrôle, entretien et exploitation des équipements publics de transport d'eau potable
	23/09/2019	01/01/2020	Amélioration des équipements publics de distribution d'eau potable
	23/09/2019	01/01/2020	Amélioration des équipements publics de production d'eau potable
	23/09/2019	01/01/2020	Amélioration des équipements publics de transport d'eau potable
	23/09/2019	01/01/2020	Assistance administrative
	23/09/2019	01/01/2020	Etude des équipements publics de distribution d'eau potable
	23/09/2019	01/01/2020	Etude des équipements publics de production d'eau potable
	23/09/2019	01/01/2020	Etude des équipements publics de transport d'eau potable
	23/09/2019	01/01/2020	Extension des équipements publics de distribution d'eau potable

<i>Collectivité</i>	<i>Date de délibération adhésion</i>	<i>Date d'effet</i>	<i>Compétences transférées</i>
Ville d'ERSTEIN (Périmètre PAYS D'ERSTEIN)	23/09/2019	01/01/2020	Extension des équipements publics de production d'eau potable
	23/09/2019	01/01/2020	Extension des équipements publics de transport d'eau potable
	23/09/2019	01/01/2020	Maîtrise d'ouvrage / Réalisation
	23/09/2019	01/01/2020	Rénovation des équipements publics de distribution d'eau potable
	23/09/2019	01/01/2020	Rénovation des équipements publics de production d'eau potable
	23/09/2019	01/01/2020	Rénovation des équipements publics de transport d'eau potable
	23/09/2019	01/01/2020	Gestion des abonnés
Commune de FLEXBOURG (Périmètre KRONTHAL)	21/12/1998	08/04/1999	Contrôle, entretien et exploitation des équipements publics de distribution d'eau potable
	21/12/1998	08/04/1999	Contrôle, entretien et exploitation des équipements publics de production d'eau potable
	21/12/1998	08/04/1999	Contrôle, entretien et exploitation des équipements publics de transport d'eau potable
	21/12/1998	08/04/1999	Amélioration des équipements publics de distribution d'eau potable
	21/12/1998	08/04/1999	Amélioration des équipements publics de production d'eau potable
	21/12/1998	08/04/1999	Amélioration des équipements publics de transport d'eau potable

<i>Collectivité</i>	<i>Date de délibération adhésion</i>	<i>Date d'effet</i>	<i>Compétences transférées</i>
Commune de FLEXBOURG (Périmètre KRONTHAL)	21/12/1998	08/04/1999	Assistance administrative
	21/12/1998	08/04/1999	Etude des équipements publics de distribution d'eau potable
	21/12/1998	08/04/1999	Etude des équipements publics de production d'eau potable
	21/12/1998	08/04/1999	Etude des équipements publics de transport d'eau potable
	21/12/1998	08/04/1999	Extension des équipements publics de distribution d'eau potable
	21/12/1998	08/04/1999	Extension des équipements publics de production d'eau potable
	21/12/1998	08/04/1999	Extension des équipements publics de transport d'eau potable
	25/09/2007	01/01/2008	Maîtrise d'ouvrage / Réalisation
	21/12/1998	08/04/1999	Rénovation des équipements publics de distribution d'eau potable
	21/12/1998	08/04/1999	Rénovation des équipements publics de production d'eau potable
	21/12/1998	08/04/1999	Rénovation des équipements publics de transport d'eau potable
21/12/1998	08/04/1999	Gestion des abonnés	
Commune de FRIESENHEIM (Périmètre RHIN)	16/12/1998	08/04/1999	Contrôle, entretien et exploitation des équipements publics de distribution d'eau potable

<i>Collectivité</i>	<i>Date de délibération adhésion</i>	<i>Date d'effet</i>	<i>Compétences transférées</i>
Commune de FRIESENHEIM (Périmètre RHIN)	16/12/1998	08/04/1999	Contrôle, entretien et exploitation des équipements publics de production d'eau potable
	16/12/1998	08/04/1999	Contrôle, entretien et exploitation des équipements publics de transport d'eau potable
	16/12/1998	08/04/1999	Amélioration des équipements publics de distribution d'eau potable
	16/12/1998	08/04/1999	Amélioration des équipements publics de production d'eau potable
	16/12/1998	08/04/1999	Amélioration des équipements publics de transport d'eau potable
	16/12/1998	08/04/1999	Assistance administrative
	16/12/1998	08/04/1999	Etude des équipements publics de distribution d'eau potable
	16/12/1998	08/04/1999	Etude des équipements publics de production d'eau potable
	16/12/1998	08/04/1999	Etude des équipements publics de transport d'eau potable
	16/12/1998	08/04/1999	Extension des équipements publics de distribution d'eau potable
	16/12/1998	08/04/1999	Extension des équipements publics de production d'eau potable
	16/12/1998	08/04/1999	Extension des équipements publics de transport d'eau potable
	29/07/2004	29/12/2004	Maîtrise d'ouvrage / Réalisation

<i>Collectivité</i>	<i>Date de délibération adhésion</i>	<i>Date d'effet</i>	<i>Compétences transférées</i>
Commune de FRIESENHEIM (Périmètre RHIN)	16/12/1998	08/04/1999	Rénovation des équipements publics de distribution d'eau potable
	16/12/1998	08/04/1999	Rénovation des équipements publics de production d'eau potable
	16/12/1998	08/04/1999	Rénovation des équipements publics de transport d'eau potable
	16/12/1998	08/04/1999	Gestion des abonnés
Commune de GERSTHEIM (Périmètre RHIN)	24/01/2013	01/01/2014	Contrôle, entretien et exploitation des équipements publics de distribution d'eau potable
	24/01/2013	01/01/2014	Contrôle, entretien et exploitation des équipements publics de production d'eau potable
	24/01/2013	01/01/2014	Contrôle, entretien et exploitation des équipements publics de transport d'eau potable
	24/01/2013	01/01/2014	Amélioration des équipements publics de distribution d'eau potable
	24/01/2013	01/01/2014	Amélioration des équipements publics de production d'eau potable
	24/01/2013	01/01/2014	Amélioration des équipements publics de transport d'eau potable
	24/01/2013	01/01/2014	Assistance administrative
	24/01/2013	01/01/2014	Etude des équipements publics de distribution d'eau potable
	24/01/2013	01/01/2014	Etude des équipements publics de production d'eau potable

<i>Collectivité</i>	<i>Date de délibération adhésion</i>	<i>Date d'effet</i>	<i>Compétences transférées</i>
Commune de GERSTHEIM (Périmètre RHIN)	24/01/2013	01/01/2014	Etude des équipements publics de transport d'eau potable
	24/01/2013	01/01/2014	Extension des équipements publics de distribution d'eau potable
	24/01/2013	01/01/2014	Extension des équipements publics de production d'eau potable
	24/01/2013	01/01/2014	Extension des équipements publics de transport d'eau potable
	24/01/2013	01/01/2014	Maîtrise d'ouvrage / Réalisation
	24/01/2013	01/01/2014	Rénovation des équipements publics de distribution d'eau potable
	24/01/2013	01/01/2014	Rénovation des équipements publics de production d'eau potable
	24/01/2013	01/01/2014	Rénovation des équipements publics de transport d'eau potable
Commune de GERTWILLER (Périmètre STOTZHEIM)	07/12/1998	08/04/1999	Contrôle, entretien et exploitation des équipements publics de distribution d'eau potable
	07/12/1998	08/04/1999	Contrôle, entretien et exploitation des équipements publics de production d'eau potable
	07/12/1998	08/04/1999	Contrôle, entretien et exploitation des équipements publics de transport d'eau potable
	07/12/1998	08/04/1999	Amélioration des équipements publics de distribution d'eau potable

<i>Collectivité</i>	<i>Date de délibération adhésion</i>	<i>Date d'effet</i>	<i>Compétences transférées</i>
Commune de GERTWILLER (Périmètre STOTZHEIM)	07/12/1998	08/04/1999	Amélioration des équipements publics de production d'eau potable
	07/12/1998	08/04/1999	Amélioration des équipements publics de transport d'eau potable
	15/10/2013	01/01/2014	Assistance administrative
	07/12/1998	08/04/1999	Etude des équipements publics de distribution d'eau potable
	07/12/1998	08/04/1999	Etude des équipements publics de production d'eau potable
	07/12/1998	08/04/1999	Etude des équipements publics de transport d'eau potable
	07/12/1998	08/04/1999	Extension des équipements publics de distribution d'eau potable
	07/12/1998	08/04/1999	Extension des équipements publics de production d'eau potable
	07/12/1998	08/04/1999	Extension des équipements publics de transport d'eau potable
	15/10/2013	01/01/2014	Maîtrise d'ouvrage / Réalisation
	07/12/1998	08/04/1999	Rénovation des équipements publics de distribution d'eau potable
	07/12/1998	08/04/1999	Rénovation des équipements publics de production d'eau potable
	07/12/1998	08/04/1999	Rénovation des équipements publics de transport d'eau potable

<i>Collectivité</i>	<i>Date de délibération adhésion</i>	<i>Date d'effet</i>	<i>Compétences transférées</i>
Commune de GERTWILLER (Périmètre STOTZHEIM)	03/07/2013	01/01/2014	Gestion des abonnés
Commune de GOXWILLER (Périmètre STOTZHEIM)	17/12/1998	08/04/1999	Contrôle, entretien et exploitation des équipements publics de distribution d'eau potable
	17/12/1998	08/04/1999	Contrôle, entretien et exploitation des équipements publics de production d'eau potable
	17/12/1998	08/04/1999	Contrôle, entretien et exploitation des équipements publics de transport d'eau potable
	17/12/1998	08/04/1999	Amélioration des équipements publics de distribution d'eau potable
	17/12/1998	08/04/1999	Amélioration des équipements publics de production d'eau potable
	17/12/1998	08/04/1999	Amélioration des équipements publics de transport d'eau potable
	17/12/1998	08/04/1999	Assistance administrative
	17/12/1998	08/04/1999	Etude des équipements publics de distribution d'eau potable
	17/12/1998	08/04/1999	Etude des équipements publics de production d'eau potable
	17/12/1998	08/04/1999	Etude des équipements publics de transport d'eau potable
	17/12/1998	08/04/1999	Extension des équipements publics de distribution d'eau potable
	17/12/1998	08/04/1999	Extension des équipements publics de production d'eau potable

<i>Collectivité</i>	<i>Date de délibération adhésion</i>	<i>Date d'effet</i>	<i>Compétences transférées</i>
Commune de GOXWILLER (Périmètre STOTZHEIM)	17/12/1998	08/04/1999	Extension des équipements publics de transport d'eau potable
	12/10/2006	29/12/2006	Maîtrise d'ouvrage / Réalisation
	17/12/1998	08/04/1999	Rénovation des équipements publics de distribution d'eau potable
	17/12/1998	08/04/1999	Rénovation des équipements publics de production d'eau potable
	17/12/1998	08/04/1999	Rénovation des équipements publics de transport d'eau potable
	17/12/1998	08/04/1999	Gestion des abonnés
Commune de GRENDELBRUCH	19/11/1998	08/04/1999	Contrôle, entretien et exploitation des équipements publics de distribution d'eau potable
	19/11/1998	08/04/1999	Contrôle, entretien et exploitation des équipements publics de production d'eau potable
	19/11/1998	08/04/1999	Contrôle, entretien et exploitation des équipements publics de transport d'eau potable
	19/11/1998	08/04/1999	Amélioration des équipements publics de distribution d'eau potable
	19/11/1998	08/04/1999	Amélioration des équipements publics de production d'eau potable
	19/11/1998	08/04/1999	Amélioration des équipements publics de transport d'eau potable
	19/11/1998	08/04/1999	Etude des équipements publics de distribution d'eau potable

<i>Collectivité</i>	<i>Date de délibération adhésion</i>	<i>Date d'effet</i>	<i>Compétences transférées</i>
Commune de GRENDELBRUCH	19/11/1998	08/04/1999	Etude des équipements publics de production d'eau potable
	19/11/1998	08/04/1999	Etude des équipements publics de transport d'eau potable
	19/11/1998	08/04/1999	Extension des équipements publics de distribution d'eau potable
	19/11/1998	08/04/1999	Extension des équipements publics de production d'eau potable
	19/11/1998	08/04/1999	Extension des équipements publics de transport d'eau potable
	19/11/1998	08/04/1999	Rénovation des équipements publics de distribution d'eau potable
	19/11/1998	08/04/1999	Rénovation des équipements publics de production d'eau potable
	19/11/1998	08/04/1999	Rénovation des équipements publics de transport d'eau potable
	22/06/2000	01/07/2000	Gestion des abonnés
Commune de GRIESHEIM-PRES-MOLSHEIM (Périmètre GRIESHEIM-PRÈS-MOLSHEIM)	27/11/2006	01/01/2007	Contrôle, entretien et exploitation des équipements publics de distribution d'eau potable
	27/11/2006	01/01/2007	Contrôle, entretien et exploitation des équipements publics de production d'eau potable
	27/11/2006	01/01/2007	Contrôle, entretien et exploitation des équipements publics de transport d'eau potable
	27/11/2006	01/01/2007	Amélioration des équipements publics de distribution d'eau potable

<i>Collectivité</i>	<i>Date de délibération adhésion</i>	<i>Date d'effet</i>	<i>Compétences transférées</i>
Commune de GRIESHEIM-PRES-MOLSHEIM (Périmètre GRIESHEIM-PRÈS-MOLSHEIM)	27/11/2006	01/01/2007	Amélioration des équipements publics de production d'eau potable
	27/11/2006	01/01/2007	Amélioration des équipements publics de transport d'eau potable
	27/11/2006	01/01/2007	Assistance administrative
	27/11/2006	01/01/2007	Etude des équipements publics de distribution d'eau potable
	27/11/2006	01/01/2007	Etude des équipements publics de production d'eau potable
	27/11/2006	01/01/2007	Etude des équipements publics de transport d'eau potable
	27/11/2006	01/01/2007	Extension des équipements publics de distribution d'eau potable
	27/11/2006	01/01/2007	Extension des équipements publics de production d'eau potable
	27/11/2006	01/01/2007	Extension des équipements publics de transport d'eau potable
	27/11/2006	01/01/2007	Maîtrise d'ouvrage / Réalisation
	27/11/2006	01/01/2007	Rénovation des équipements publics de distribution d'eau potable
	27/11/2006	01/01/2007	Rénovation des équipements publics de production d'eau potable
	27/11/2006	01/01/2007	Rénovation des équipements publics de transport d'eau potable

<i>Collectivité</i>	<i>Date de délibération adhésion</i>	<i>Date d'effet</i>	<i>Compétences transférées</i>
Commune de GRIESHEIM-PRES-MOLSHEIM (Périmètre GRIESHEIM-PRÈS-MOLSHEIM)	27/11/2006	01/01/2007	Gestion des abonnés
Commune de GUNDERSHOFFEN (Périmètre WOERTH)	11/12/2017	01/01/2018	Contrôle, entretien et exploitation des équipements publics de distribution d'eau potable
	11/12/2017	01/01/2018	Contrôle, entretien et exploitation des équipements publics de production d'eau potable
	11/12/2017	01/01/2018	Contrôle, entretien et exploitation des équipements publics de transport d'eau potable
	11/12/2017	01/01/2018	Amélioration des équipements publics de distribution d'eau potable
	11/12/2017	01/01/2018	Amélioration des équipements publics de production d'eau potable
	11/12/2017	01/01/2018	Amélioration des équipements publics de transport d'eau potable
	11/12/2017	01/01/2018	Assistance administrative
	11/12/2017	01/01/2018	Etude des équipements publics de distribution d'eau potable
	11/12/2017	01/01/2018	Etude des équipements publics de production d'eau potable
	11/12/2017	01/01/2018	Etude des équipements publics de transport d'eau potable
	11/12/2017	01/01/2018	Extension des équipements publics de distribution d'eau potable
	11/12/2017	01/01/2018	Extension des équipements publics de production d'eau potable

<i>Collectivité</i>	<i>Date de délibération adhésion</i>	<i>Date d'effet</i>	<i>Compétences transférées</i>
Commune de GUNDERSHOFFEN (Périmètre WOERTH)	11/12/2017	01/01/2018	Extension des équipements publics de transport d'eau potable
	11/12/2017	01/01/2018	Maîtrise d'ouvrage / Réalisation
	11/12/2017	01/01/2018	Rénovation des équipements publics de distribution d'eau potable
	11/12/2017	01/01/2018	Rénovation des équipements publics de production d'eau potable
	11/12/2017	01/01/2018	Rénovation des équipements publics de transport d'eau potable
	11/12/2017	01/01/2018	Gestion des abonnés
Commune de HASKIRCHEN (Périmètre SARRE-UNION ET ENVIRONS)	08/12/1998	08/04/1999	Contrôle, entretien et exploitation des équipements publics de distribution d'eau potable
	17/12/1998	08/04/1999	Contrôle, entretien et exploitation des équipements publics de production d'eau potable
	04/11/2009	01/01/2010	Contrôle, entretien et exploitation des équipements publics de transport d'eau potable
	22/11/2004	29/12/2004	Amélioration des équipements publics de distribution d'eau potable
	04/11/2009	01/01/2010	Amélioration des équipements publics de production d'eau potable
	04/11/2009	01/01/2010	Amélioration des équipements publics de transport d'eau potable
	22/11/2004	29/12/2004	Assistance administrative

<i>Collectivité</i>	<i>Date de délibération adhésion</i>	<i>Date d'effet</i>	<i>Compétences transférées</i>
Commune de HARSKIRCHEN (Périmètre SARRE-UNION ET ENVIRONS)	04/11/2009	01/01/2010	Assistance administrative
	08/12/1998	08/04/1999	Etude des équipements publics de distribution d'eau potable
	17/12/1998	08/04/1999	Etude des équipements publics de production d'eau potable
	04/11/2009	01/01/2010	Etude des équipements publics de transport d'eau potable
	08/12/1998	08/04/1999	Extension des équipements publics de distribution d'eau potable
	04/11/2009	01/01/2010	Extension des équipements publics de production d'eau potable
	04/11/2009	01/01/2010	Extension des équipements publics de transport d'eau potable
	22/11/2004	29/12/2004	Maîtrise d'ouvrage / Réalisation
	04/11/2009	01/01/2010	Maîtrise d'ouvrage / Réalisation
	22/11/2004	29/12/2004	Rénovation des équipements publics de distribution d'eau potable
	04/11/2009	01/01/2010	Rénovation des équipements publics de production d'eau potable
	04/11/2009	01/01/2010	Rénovation des équipements publics de transport d'eau potable
	15/02/2000	01/07/2000	Gestion des abonnés

<i>Collectivité</i>	<i>Date de délibération adhésion</i>	<i>Date d'effet</i>	<i>Compétences transférées</i>
Commune de HEILIGENSTEIN (Périmètre STOTZHEIM)	29/12/1998	08/04/1999	Contrôle, entretien et exploitation des équipements publics de distribution d'eau potable
	29/12/1998	08/04/1999	Contrôle, entretien et exploitation des équipements publics de production d'eau potable
	29/12/1998	08/04/1999	Contrôle, entretien et exploitation des équipements publics de transport d'eau potable
	17/07/2003	01/01/2004	Amélioration des équipements publics de distribution d'eau potable
	17/07/2003	01/01/2004	Amélioration des équipements publics de production d'eau potable
	17/07/2003	01/01/2004	Amélioration des équipements publics de transport d'eau potable
	17/07/2003	01/01/2004	Assistance administrative
	17/07/2003	01/01/2004	Etude des équipements publics de distribution d'eau potable
	17/07/2003	01/01/2004	Etude des équipements publics de production d'eau potable
	17/07/2003	01/01/2004	Etude des équipements publics de transport d'eau potable
	17/07/2003	01/01/2004	Extension des équipements publics de distribution d'eau potable
	17/07/2003	01/01/2004	Extension des équipements publics de production d'eau potable
	17/07/2003	01/01/2004	Extension des équipements publics de transport d'eau potable

<i>Collectivité</i>	<i>Date de délibération adhésion</i>	<i>Date d'effet</i>	<i>Compétences transférées</i>
Commune de HEILIGENSTEIN (Périmètre STOTZHEIM)	08/11/2007	01/01/2008	Maîtrise d'ouvrage / Réalisation
	17/07/2003	01/01/2004	Rénovation des équipements publics de distribution d'eau potable
	17/07/2003	01/01/2004	Rénovation des équipements publics de production d'eau potable
	17/07/2003	01/01/2004	Rénovation des équipements publics de transport d'eau potable
	31/05/2001	29/01/2002	Gestion des abonnés
Commune de HERBSHEIM (Périmètre BENFELD/ERSTEIN-SUD)	13/11/2017	01/01/2018	Contrôle, entretien et exploitation des équipements publics de distribution d'eau potable
	13/11/2017	01/01/2018	Contrôle, entretien et exploitation des équipements publics de production d'eau potable
	13/11/2017	01/01/2018	Contrôle, entretien et exploitation des équipements publics de transport d'eau potable
	13/11/2017	01/01/2018	Amélioration des équipements publics de distribution d'eau potable
	13/11/2017	01/01/2018	Amélioration des équipements publics de production d'eau potable
	13/11/2017	01/01/2018	Amélioration des équipements publics de transport d'eau potable
	13/11/2017	01/01/2018	Assistance administrative
	13/11/2017	01/01/2018	Etude des équipements publics de distribution d'eau potable

<i>Collectivité</i>	<i>Date de délibération adhésion</i>	<i>Date d'effet</i>	<i>Compétences transférées</i>
Commune de HERBSHEIM (Périmètre BENFELD/ERSTEIN-SUD)	13/11/2017	01/01/2018	Etude des équipements publics de production d'eau potable
	13/11/2017	01/01/2018	Etude des équipements publics de transport d'eau potable
	13/11/2017	01/01/2018	Extension des équipements publics de distribution d'eau potable
	13/11/2017	01/01/2018	Extension des équipements publics de production d'eau potable
	13/11/2017	01/01/2018	Extension des équipements publics de transport d'eau potable
	13/11/2017	01/01/2018	Maîtrise d'ouvrage / Réalisation
	13/11/2017	01/01/2018	Rénovation des équipements publics de distribution d'eau potable
	13/11/2017	01/01/2018	Rénovation des équipements publics de production d'eau potable
	13/11/2017	01/01/2018	Rénovation des équipements publics de transport d'eau potable
	13/11/2017	01/01/2018	Gestion des abonnés
Commune de HOHENGOEFT (Périmètre KOCHERSBERG-SOUFFEL)	04/11/1998	08/04/1999	Contrôle, entretien et exploitation des équipements publics de distribution d'eau potable
	04/11/1998	08/04/1999	Contrôle, entretien et exploitation des équipements publics de production d'eau potable
	04/11/1998	08/04/1999	Contrôle, entretien et exploitation des équipements publics de transport d'eau potable

<i>Collectivité</i>	<i>Date de délibération adhésion</i>	<i>Date d'effet</i>	<i>Compétences transférées</i>
Commune de HOHENGOEFT (Périmètre KOCHERSBERG-SOUFFEL)	04/11/1998	08/04/1999	Amélioration des équipements publics de distribution d'eau potable
	04/11/1998	08/04/1999	Amélioration des équipements publics de production d'eau potable
	04/11/1998	08/04/1999	Amélioration des équipements publics de transport d'eau potable
	04/11/1998	08/04/1999	Assistance administrative
	04/11/1998	08/04/1999	Etude des équipements publics de distribution d'eau potable
	04/11/1998	08/04/1999	Etude des équipements publics de production d'eau potable
	04/11/1998	08/04/1999	Etude des équipements publics de transport d'eau potable
	13/12/2001	26/07/2002	Extension des équipements publics de distribution d'eau potable
	13/12/2001	26/07/2002	Extension des équipements publics de production d'eau potable
	13/12/2001	26/07/2002	Extension des équipements publics de transport d'eau potable
	04/10/2006	29/12/2006	Maîtrise d'ouvrage / Réalisation
	04/11/1998	08/04/1999	Rénovation des équipements publics de distribution d'eau potable
	04/11/1998	08/04/1999	Rénovation des équipements publics de production d'eau potable

<i>Collectivité</i>	<i>Date de délibération adhésion</i>	<i>Date d'effet</i>	<i>Compétences transférées</i>
Commune de HOHENGOEFT (Périmètre KOCHERSBERG-SOUFFEL)	04/11/1998	08/04/1999	Rénovation des équipements publics de transport d'eau potable
	04/11/1998	08/04/1999	Gestion des abonnés
Commune de HOTTVILLER (Périmètre HOTTVILLER)	11/09/2015	01/01/2016	Contrôle, entretien et exploitation des équipements publics de distribution d'eau potable
	11/09/2015	01/01/2016	Contrôle, entretien et exploitation des équipements publics de production d'eau potable
	11/09/2015	01/01/2016	Contrôle, entretien et exploitation des équipements publics de transport d'eau potable
	11/09/2015	01/01/2016	Amélioration des équipements publics de distribution d'eau potable
	11/09/2015	01/01/2016	Amélioration des équipements publics de production d'eau potable
	11/09/2015	01/01/2016	Amélioration des équipements publics de transport d'eau potable
	11/09/2015	01/01/2016	Assistance administrative
	11/09/2015	01/01/2016	Etude des équipements publics de distribution d'eau potable
	11/09/2015	01/01/2016	Etude des équipements publics de production d'eau potable
	11/09/2015	01/01/2016	Etude des équipements publics de transport d'eau potable
	11/09/2015	01/01/2016	Extension des équipements publics de distribution d'eau potable

<i>Collectivité</i>	<i>Date de délibération adhésion</i>	<i>Date d'effet</i>	<i>Compétences transférées</i>
Commune de HOTTVILLER (Périmètre HOTTVILLER)	11/09/2015	01/01/2016	Extension des équipements publics de production d'eau potable
	11/09/2015	01/01/2016	Extension des équipements publics de transport d'eau potable
	11/09/2015	01/01/2016	Maîtrise d'ouvrage / Réalisation
	11/09/2015	01/01/2016	Rénovation des équipements publics de distribution d'eau potable
	11/09/2015	01/01/2016	Rénovation des équipements publics de production d'eau potable
	11/09/2015	01/01/2016	Rénovation des équipements publics de transport d'eau potable
	11/09/2015	01/01/2016	Gestion des abonnés
Commune de HUTTENHEIM (Périmètre BENFELD/ERSTEIN-SUD)	23/10/2017	01/01/2018	Contrôle, entretien et exploitation des équipements publics de distribution d'eau potable
	23/10/2017	01/01/2018	Contrôle, entretien et exploitation des équipements publics de production d'eau potable
	23/10/2017	01/01/2018	Contrôle, entretien et exploitation des équipements publics de transport d'eau potable
	23/10/2017	01/01/2018	Amélioration des équipements publics de distribution d'eau potable
	23/10/2017	01/01/2018	Amélioration des équipements publics de production d'eau potable
	23/10/2017	01/01/2018	Amélioration des équipements publics de transport d'eau potable

<i>Collectivité</i>	<i>Date de délibération adhésion</i>	<i>Date d'effet</i>	<i>Compétences transférées</i>
Commune de HUTTENHEIM (Périmètre BENFELD/ERSTEIN-SUD)	23/10/2017	01/01/2018	Assistance administrative
	23/10/2017	01/01/2018	Etude des équipements publics de distribution d'eau potable
	23/10/2017	01/01/2018	Etude des équipements publics de production d'eau potable
	23/10/2017	01/01/2018	Etude des équipements publics de transport d'eau potable
	23/10/2017	01/01/2018	Extension des équipements publics de distribution d'eau potable
	23/10/2017	01/01/2018	Extension des équipements publics de production d'eau potable
	23/10/2017	01/01/2018	Extension des équipements publics de transport d'eau potable
	23/10/2017	01/01/2018	Maîtrise d'ouvrage / Réalisation
	23/10/2017	01/01/2018	Rénovation des équipements publics de distribution d'eau potable
	23/10/2017	01/01/2018	Rénovation des équipements publics de production d'eau potable
	23/10/2017	01/01/2018	Rénovation des équipements publics de transport d'eau potable
23/10/2017	01/01/2018	Gestion des abonnés	
Commune d'ICHTRATZHEIM (Périmètre PAYS D'ERSTEIN)	24/11/1998	08/04/1999	Contrôle, entretien et exploitation des équipements publics de distribution d'eau potable

<i>Collectivité</i>	<i>Date de délibération adhésion</i>	<i>Date d'effet</i>	<i>Compétences transférées</i>
Commune d'ICHTRATZHEIM (Périmètre PAYS D'ERSTEIN)	24/11/1998	08/04/1999	Contrôle, entretien et exploitation des équipements publics de production d'eau potable
	24/11/1998	08/04/1999	Contrôle, entretien et exploitation des équipements publics de transport d'eau potable
	24/11/1998	08/04/1999	Amélioration des équipements publics de distribution d'eau potable
	24/11/1998	08/04/1999	Amélioration des équipements publics de production d'eau potable
	24/11/1998	08/04/1999	Amélioration des équipements publics de transport d'eau potable
	23/03/1999	08/04/1999	Assistance administrative
	24/11/1998	08/04/1999	Etude des équipements publics de distribution d'eau potable
	24/11/1998	08/04/1999	Etude des équipements publics de production d'eau potable
	24/11/1998	08/04/1999	Etude des équipements publics de transport d'eau potable
	24/11/1998	08/04/1999	Extension des équipements publics de distribution d'eau potable
	24/11/1998	08/04/1999	Extension des équipements publics de production d'eau potable
	24/11/1998	08/04/1999	Extension des équipements publics de transport d'eau potable
	04/12/2014	01/01/2015	Maîtrise d'ouvrage / Réalisation

<i>Collectivité</i>	<i>Date de délibération adhésion</i>	<i>Date d'effet</i>	<i>Compétences transférées</i>
Commune d'ICHTRATZHEIM (Périmètre PAYS D'ERSTEIN)	24/11/1998	08/04/1999	Rénovation des équipements publics de distribution d'eau potable
	24/11/1998	08/04/1999	Rénovation des équipements publics de production d'eau potable
	24/11/1998	08/04/1999	Rénovation des équipements publics de transport d'eau potable
	23/03/1999	08/04/1999	Gestion des abonnés
Ville d'INGWILLER	30/11/1998	08/04/1999	Contrôle, entretien et exploitation des équipements publics de production d'eau potable
	29/11/2010	01/01/2011	Etude des équipements publics de distribution d'eau potable
	29/11/2010	01/01/2011	Etude des équipements publics de production d'eau potable
	29/11/2010	01/01/2011	Etude des équipements publics de transport d'eau potable
	29/11/2010	01/01/2011	Gestion des abonnés
Commune d'ITERSWILLER (Périmètre ILL AU VIGNOLE)	23/05/2013	01/01/2014	Contrôle, entretien et exploitation des équipements publics de distribution d'eau potable
	23/05/2013	01/01/2014	Contrôle, entretien et exploitation des équipements publics de production d'eau potable
	23/05/2013	01/01/2014	Contrôle, entretien et exploitation des équipements publics de transport d'eau potable

<i>Collectivité</i>	<i>Date de délibération adhésion</i>	<i>Date d'effet</i>	<i>Compétences transférées</i>
Commune d'ITTERSWILLER (Périmètre ILL AU VIGNOLE)	23/05/2013	01/01/2014	Amélioration des équipements publics de distribution d'eau potable
	23/05/2013	01/01/2014	Amélioration des équipements publics de production d'eau potable
	23/05/2013	01/01/2014	Amélioration des équipements publics de transport d'eau potable
	23/05/2013	01/01/2014	Assistance administrative
	23/05/2013	01/01/2014	Etude des équipements publics de distribution d'eau potable
	23/05/2013	01/01/2014	Etude des équipements publics de production d'eau potable
	23/05/2013	01/01/2014	Etude des équipements publics de transport d'eau potable
	23/05/2013	01/01/2014	Extension des équipements publics de distribution d'eau potable
	23/05/2013	01/01/2014	Extension des équipements publics de production d'eau potable
	23/05/2013	01/01/2014	Extension des équipements publics de transport d'eau potable
	23/05/2013	01/01/2014	Maîtrise d'ouvrage / Réalisation
	23/05/2013	01/01/2014	Rénovation des équipements publics de distribution d'eau potable
	23/05/2013	01/01/2014	Rénovation des équipements publics de production d'eau potable

<i>Collectivité</i>	<i>Date de délibération adhésion</i>	<i>Date d'effet</i>	<i>Compétences transférées</i>
Commune d'ITTERSWILLER (Périmètre ILL AU VIGNOLE)	23/05/2013	01/01/2014	Rénovation des équipements publics de transport d'eau potable
	23/05/2013	01/01/2014	Gestion des abonnés
Commune de JETTERSWILLER (Périmètre LA REGION DE SAVERNE-MARMOUTIER)	10/12/1998	08/04/1999	Contrôle, entretien et exploitation des équipements publics de distribution d'eau potable
	10/12/1998	08/04/1999	Contrôle, entretien et exploitation des équipements publics de production d'eau potable
	10/12/1998	08/04/1999	Contrôle, entretien et exploitation des équipements publics de transport d'eau potable
	03/03/2015	01/01/2016	Amélioration des équipements publics de distribution d'eau potable
	03/03/2015	01/01/2016	Amélioration des équipements publics de transport d'eau potable
	10/12/1998	08/04/1999	Amélioration limitée aux équipements publics de production d'eau potable limitée à la Production
	03/03/2015	01/01/2016	Assistance administrative
	10/09/2008	01/01/2009	Etude des équipements publics de distribution d'eau potable
	10/09/2008	01/01/2009	Etude des équipements publics de production d'eau potable
	10/09/2008	01/01/2009	Etude des équipements publics de transport d'eau potable
	10/12/1998	08/04/1999	Extension des équipements publics de distribution d'eau potable

<i>Collectivité</i>	<i>Date de délibération adhésion</i>	<i>Date d'effet</i>	<i>Compétences transférées</i>
Commune de JETTERSWILLER (Périmètre LA REGION DE SAVERNE-MARMOUTIER)	10/12/1998	08/04/1999	Extension des équipements publics de production d'eau potable
	10/12/1998	08/04/1999	Extension des équipements publics de transport d'eau potable
	03/03/2015	01/01/2016	Maîtrise d'ouvrage / Réalisation
	10/12/1998	08/04/1999	Rénovation des équipements publics de distribution d'eau potable
	10/12/1998	08/04/1999	Rénovation des équipements publics de production d'eau potable
	10/12/1998	08/04/1999	Rénovation des équipements publics de transport d'eau potable
	08/03/2001	29/01/2002	Gestion des abonnés
Commune de KAYSERSBERG VIGNOBLE (Périmètre KAYSERSBERG-VIGNOBLE)	29/04/2019	01/01/2020	Contrôle, entretien et exploitation des équipements publics de distribution d'eau potable
	29/04/2019	01/01/2020	Contrôle, entretien et exploitation des équipements publics de distribution d'eau potable
	29/04/2019	01/01/2020	Contrôle, entretien et exploitation des équipements publics de production d'eau potable
	29/04/2019	01/01/2020	Contrôle, entretien et exploitation des équipements publics de transport d'eau potable
	29/04/2019	01/01/2020	Amélioration des équipements publics de distribution d'eau potable
	29/04/2019	01/01/2020	Amélioration des équipements publics de distribution d'eau potable

<i>Collectivité</i>	<i>Date de délibération adhésion</i>	<i>Date d'effet</i>	<i>Compétences transférées</i>
Commune de KAYSERSBERG VIGNOBLE (Périmètre KAYSERSBERG-VIGNOBLE)	29/04/2019	01/01/2020	Amélioration des équipements publics de production d'eau potable
	29/04/2019	01/01/2020	Amélioration des équipements publics de transport d'eau potable
	29/04/2019	01/01/2020	Assistance administrative
	29/04/2019	01/01/2020	Assistance administrative
	29/04/2019	01/01/2020	Etude des équipements publics de distribution d'eau potable
	29/04/2019	01/01/2020	Etude des équipements publics de distribution d'eau potable
	29/04/2019	01/01/2020	Etude des équipements publics de production d'eau potable
	29/04/2019	01/01/2020	Etude des équipements publics de transport d'eau potable
	29/04/2019	01/01/2020	Extension des équipements publics de distribution d'eau potable
	29/04/2019	01/01/2020	Extension des équipements publics de distribution d'eau potable
	29/04/2019	01/01/2020	Extension des équipements publics de production d'eau potable
	29/04/2019	01/01/2020	Extension des équipements publics de transport d'eau potable
	29/04/2019	01/01/2020	Maîtrise d'ouvrage / Réalisation

<i>Collectivité</i>	<i>Date de délibération adhésion</i>	<i>Date d'effet</i>	<i>Compétences transférées</i>
Commune de KAYSERSBERG VIGNOBLE (Périmètre KAYSERSBERG-VIGNOBLE)	29/04/2019	01/01/2020	Maîtrise d'ouvrage / Réalisation
	29/04/2019	01/01/2020	Rénovation des équipements publics de distribution d'eau potable
	29/04/2019	01/01/2020	Rénovation des équipements publics de distribution d'eau potable
	29/04/2019	01/01/2020	Rénovation des équipements publics de production d'eau potable
	29/04/2019	01/01/2020	Rénovation des équipements publics de transport d'eau potable
	29/04/2019	01/01/2020	Gestion des abonnés
	29/04/2019	01/01/2020	Gestion des abonnés
Commune de KERTZFELD (Périmètre BENFELD/ERSTEIN-SUD)	20/11/2017	01/01/2018	Contrôle, entretien et exploitation des équipements publics de distribution d'eau potable
	20/11/2017	01/01/2018	Contrôle, entretien et exploitation des équipements publics de production d'eau potable
	20/11/2017	01/01/2018	Contrôle, entretien et exploitation des équipements publics de transport d'eau potable
	20/11/2017	01/01/2018	Amélioration des équipements publics de distribution d'eau potable
	20/11/2017	01/01/2018	Amélioration des équipements publics de production d'eau potable
	20/11/2017	01/01/2018	Amélioration des équipements publics de transport d'eau potable

<i>Collectivité</i>	<i>Date de délibération adhésion</i>	<i>Date d'effet</i>	<i>Compétences transférées</i>
Commune de KERTZFELD (Périmètre BENFELD/ERSTEIN-SUD)	20/11/2017	01/01/2018	Assistance administrative
	20/11/2017	01/01/2018	Etude des équipements publics de distribution d'eau potable
	20/11/2017	01/01/2018	Etude des équipements publics de production d'eau potable
	20/11/2017	01/01/2018	Etude des équipements publics de transport d'eau potable
	20/11/2017	01/01/2018	Extension des équipements publics de distribution d'eau potable
	20/11/2017	01/01/2018	Extension des équipements publics de production d'eau potable
	20/11/2017	01/01/2018	Extension des équipements publics de transport d'eau potable
	20/11/2017	01/01/2018	Maîtrise d'ouvrage / Réalisation
	20/11/2017	01/01/2018	Rénovation des équipements publics de distribution d'eau potable
	20/11/2017	01/01/2018	Rénovation des équipements publics de production d'eau potable
	20/11/2017	01/01/2018	Rénovation des équipements publics de transport d'eau potable
	20/11/2017	01/01/2018	Gestion des abonnés
Commune de KESSELDORF (Périmètre ROESCHWOOG ET ENVIRONS)	16/10/2013	01/01/2014	Contrôle, entretien et exploitation des équipements publics de distribution d'eau potable

Accusé de réception en préfecture
067-256701152-20230614-2306008_1-DE
Date de télétransmission : 01/09/2023
Date de réception préfecture : 01/09/2023

<i>Collectivité</i>	<i>Date de délibération adhésion</i>	<i>Date d'effet</i>	<i>Compétences transférées</i>
Commune de KESSELDORF (Périmètre ROESCHWOOG ET ENVIRONS)	16/10/2013	01/01/2014	Contrôle, entretien et exploitation des équipements publics de production d'eau potable
	16/10/2013	01/01/2014	Contrôle, entretien et exploitation des équipements publics de transport d'eau potable
	16/10/2013	01/01/2014	Amélioration des équipements publics de distribution d'eau potable
	16/10/2013	01/01/2014	Amélioration des équipements publics de production d'eau potable
	16/10/2013	01/01/2014	Amélioration des équipements publics de transport d'eau potable
	16/10/2013	01/01/2014	Assistance administrative
	16/10/2013	01/01/2014	Etude des équipements publics de distribution d'eau potable
	16/10/2013	01/01/2014	Etude des équipements publics de production d'eau potable
	16/10/2013	01/01/2014	Etude des équipements publics de transport d'eau potable
	16/10/2013	01/01/2014	Extension des équipements publics de distribution d'eau potable
	16/10/2013	01/01/2014	Extension des équipements publics de production d'eau potable
	16/10/2013	01/01/2014	Extension des équipements publics de transport d'eau potable
	16/10/2013	01/01/2014	Maîtrise d'ouvrage / Réalisation

<i>Collectivité</i>	<i>Date de délibération adhésion</i>	<i>Date d'effet</i>	<i>Compétences transférées</i>
Commune de KESSELDORF (Périmètre ROESCHWOOG ET ENVIRONS)	16/10/2013	01/01/2014	Rénovation des équipements publics de distribution d'eau potable
	16/10/2013	01/01/2014	Rénovation des équipements publics de production d'eau potable
	16/10/2013	01/01/2014	Rénovation des équipements publics de transport d'eau potable
	16/10/2013	01/01/2014	Gestion des abonnés
Commune de KIRCHHEIM (Périmètre KRONTHAL)	21/12/1998	08/04/1999	Contrôle, entretien et exploitation des équipements publics de distribution d'eau potable
	21/12/1998	08/04/1999	Contrôle, entretien et exploitation des équipements publics de production d'eau potable
	21/12/1998	08/04/1999	Contrôle, entretien et exploitation des équipements publics de transport d'eau potable
	21/12/1998	08/04/1999	Amélioration des équipements publics de distribution d'eau potable
	21/12/1998	08/04/1999	Amélioration des équipements publics de production d'eau potable
	21/12/1998	08/04/1999	Amélioration des équipements publics de transport d'eau potable
	21/12/1998	08/04/1999	Assistance administrative
	21/12/1998	08/04/1999	Etude des équipements publics de distribution d'eau potable
	21/12/1998	08/04/1999	Etude des équipements publics de production d'eau potable

<i>Collectivité</i>	<i>Date de délibération adhésion</i>	<i>Date d'effet</i>	<i>Compétences transférées</i>
Commune de KIRCHHEIM (Périmètre KRONTHAL)	21/12/1998	08/04/1999	Etude des équipements publics de transport d'eau potable
	21/12/1998	08/04/1999	Extension des équipements publics de distribution d'eau potable
	21/12/1998	08/04/1999	Extension des équipements publics de production d'eau potable
	21/12/1998	08/04/1999	Extension des équipements publics de transport d'eau potable
	25/09/2007	01/01/2008	Maîtrise d'ouvrage / Réalisation
	21/12/1998	08/04/1999	Rénovation des équipements publics de distribution d'eau potable
	21/12/1998	08/04/1999	Rénovation des équipements publics de production d'eau potable
	21/12/1998	08/04/1999	Rénovation des équipements publics de transport d'eau potable
	21/12/1998	08/04/1999	Gestion des abonnés
Commune de KIRRWILLER (Périmètre HOCHFELDEN ET ENVIRONS)	02/12/1998	08/04/1999	Contrôle, entretien et exploitation des équipements publics de distribution d'eau potable
	02/12/1998	08/04/1999	Contrôle, entretien et exploitation des équipements publics de production d'eau potable
	02/12/1998	08/04/1999	Contrôle, entretien et exploitation des équipements publics de transport d'eau potable
	27/06/2006	01/01/2007	Amélioration des équipements publics de distribution d'eau potable

<i>Collectivité</i>	<i>Date de délibération adhésion</i>	<i>Date d'effet</i>	<i>Compétences transférées</i>
Commune de KIRRWILLER (Périmètre HOCHFELDEN ET ENVIRONS)	27/06/2006	01/01/2007	Amélioration des équipements publics de production d'eau potable
	27/06/2006	01/01/2007	Amélioration des équipements publics de transport d'eau potable
	07/12/1999	01/07/2000	Assistance administrative
	02/12/1998	08/04/1999	Etude des équipements publics de distribution d'eau potable
	02/12/1998	08/04/1999	Etude des équipements publics de production d'eau potable
	02/12/1998	08/04/1999	Etude des équipements publics de transport d'eau potable
	07/12/1999	01/07/2000	Extension des équipements publics de distribution d'eau potable
	07/12/1999	01/07/2000	Extension des équipements publics de production d'eau potable
	07/12/1999	01/07/2000	Extension des équipements publics de transport d'eau potable
	27/06/2006	01/01/2007	Maîtrise d'ouvrage / Réalisation
	07/12/1999	01/07/2000	Rénovation des équipements publics de distribution d'eau potable
	07/12/1999	01/07/2000	Rénovation des équipements publics de production d'eau potable
	07/12/1999	01/07/2000	Rénovation des équipements publics de transport d'eau potable

<i>Collectivité</i>	<i>Date de délibération adhésion</i>	<i>Date d'effet</i>	<i>Compétences transférées</i>
Commune de KIRRWILLER (Périmètre HOCHFELDEN ET ENVIRONS)	07/12/1999	01/07/2000	Gestion des abonnés
Commune de KNOERSHEIM (Périmètre LA REGION DE SAVERNE-MARMOUTIER)	10/12/1998	08/04/1999	Contrôle, entretien et exploitation des équipements publics de distribution d'eau potable
	10/12/1998	08/04/1999	Contrôle, entretien et exploitation des équipements publics de production d'eau potable
	10/12/1998	08/04/1999	Contrôle, entretien et exploitation des équipements publics de transport d'eau potable
	03/03/2015	01/01/2016	Amélioration des équipements publics de distribution d'eau potable
	03/03/2015	01/01/2016	Amélioration des équipements publics de transport d'eau potable
	10/12/1998	08/04/1999	Amélioration limitée aux équipements publics de production d'eau potable limitée à la Production
	03/03/2015	01/01/2016	Assistance administrative
	10/09/2008	01/01/2009	Etude des équipements publics de distribution d'eau potable
	10/09/2008	01/01/2009	Etude des équipements publics de production d'eau potable
	10/09/2008	01/01/2009	Etude des équipements publics de transport d'eau potable
	10/12/1998	08/04/1999	Extension des équipements publics de distribution d'eau potable
	10/12/1998	08/04/1999	Extension des équipements publics de production d'eau potable

<i>Collectivité</i>	<i>Date de délibération adhésion</i>	<i>Date d'effet</i>	<i>Compétences transférées</i>
Commune de KNOERSHEIM (Périmètre LA REGION DE SAVERNE-MARMOUTIER)	10/12/1998	08/04/1999	Extension des équipements publics de transport d'eau potable
	03/03/2015	01/01/2016	Maîtrise d'ouvrage / Réalisation
	10/12/1998	08/04/1999	Rénovation des équipements publics de distribution d'eau potable
	10/12/1998	08/04/1999	Rénovation des équipements publics de production d'eau potable
	10/12/1998	08/04/1999	Rénovation des équipements publics de transport d'eau potable
	08/03/2001	29/01/2002	Gestion des abonnés
Commune de KOGENHEIM (Périmètre BENFELD/ERSTEIN-SUD)	22/11/2017	01/01/2018	Contrôle, entretien et exploitation des équipements publics de distribution d'eau potable
	22/11/2017	01/01/2018	Contrôle, entretien et exploitation des équipements publics de production d'eau potable
	22/11/2017	01/01/2018	Contrôle, entretien et exploitation des équipements publics de transport d'eau potable
	22/11/2017	01/01/2018	Amélioration des équipements publics de distribution d'eau potable
	22/11/2017	01/01/2018	Amélioration des équipements publics de production d'eau potable
	22/11/2017	01/01/2018	Amélioration des équipements publics de transport d'eau potable
	22/11/2017	01/01/2018	Assistance administrative

<i>Collectivité</i>	<i>Date de délibération adhésion</i>	<i>Date d'effet</i>	<i>Compétences transférées</i>
Commune de KOGENHEIM (Périmètre BENFELD/ERSTEIN-SUD)	22/11/2017	01/01/2018	Etude des équipements publics de distribution d'eau potable
	22/11/2017	01/01/2018	Etude des équipements publics de production d'eau potable
	22/11/2017	01/01/2018	Etude des équipements publics de transport d'eau potable
	22/11/2017	01/01/2018	Extension des équipements publics de distribution d'eau potable
	22/11/2017	01/01/2018	Extension des équipements publics de production d'eau potable
	22/11/2017	01/01/2018	Extension des équipements publics de transport d'eau potable
	22/11/2017	01/01/2018	Maîtrise d'ouvrage / Réalisation
	22/11/2017	01/01/2018	Rénovation des équipements publics de distribution d'eau potable
	22/11/2017	01/01/2018	Rénovation des équipements publics de production d'eau potable
	22/11/2017	01/01/2018	Rénovation des équipements publics de transport d'eau potable
Commune de LA PETITE PIERRE (Périmètre LA PETITE PIERRE)	11/12/1998	08/04/1999	Contrôle, entretien et exploitation des équipements publics de distribution d'eau potable
	11/12/1998	08/04/1999	Contrôle, entretien et exploitation des équipements publics de production d'eau potable

<i>Collectivité</i>	<i>Date de délibération adhésion</i>	<i>Date d'effet</i>	<i>Compétences transférées</i>
Commune de LA PETITE PIERRE (Périmètre LA PETITE PIERRE)	11/12/1998	08/04/1999	Contrôle, entretien et exploitation des équipements publics de transport d'eau potable
	18/03/2005	18/07/2005	Amélioration des équipements publics de distribution d'eau potable
	18/03/2005	18/07/2005	Amélioration des équipements publics de production d'eau potable
	18/03/2005	18/07/2005	Amélioration des équipements publics de transport d'eau potable
	15/12/2006	01/01/2008	Assistance administrative
	11/12/1998	08/04/1999	Etude des équipements publics de distribution d'eau potable
	11/12/1998	08/04/1999	Etude des équipements publics de production d'eau potable
	11/12/1998	08/04/1999	Etude des équipements publics de transport d'eau potable
	15/12/2006	01/01/2008	Extension des équipements publics de distribution d'eau potable
	15/12/2006	01/01/2008	Extension des équipements publics de production d'eau potable
	15/12/2006	01/01/2008	Extension des équipements publics de transport d'eau potable
	15/12/2006	01/01/2008	Maîtrise d'ouvrage / Réalisation
	15/12/2006	01/01/2008	Rénovation des équipements publics de distribution d'eau potable

<i>Collectivité</i>	<i>Date de délibération adhésion</i>	<i>Date d'effet</i>	<i>Compétences transférées</i>
Commune de LA PETITE PIERRE (Périmètre LA PETITE PIERRE)	15/12/2006	01/01/2008	Rénovation des équipements publics de production d'eau potable
	15/12/2006	01/01/2008	Rénovation des équipements publics de transport d'eau potable
	15/12/2006	01/01/2008	Gestion des abonnés
Commune de LE HOHWALD	07/12/1998	08/04/1999	Contrôle, entretien et exploitation des équipements publics de distribution d'eau potable installations de production, de stockage, de traitement, de régulation et réseaux de transport
	07/12/1998	08/04/1999	Contrôle, entretien et exploitation des équipements publics de production d'eau potable
	07/12/1998	08/04/1999	Contrôle, entretien et exploitation des équipements publics de transport d'eau potable
	07/12/1998	08/04/1999	Amélioration des équipements publics de distribution d'eau potable
	07/12/1998	08/04/1999	Amélioration des équipements publics de production d'eau potable
	07/12/1998	08/04/1999	Amélioration des équipements publics de transport d'eau potable
	16/02/2006	27/07/2006	Etude des équipements publics de distribution d'eau potable
	16/02/2006	27/07/2006	Etude des équipements publics de production d'eau potable
	16/02/2006	27/07/2006	Etude des équipements publics de transport d'eau potable
	07/12/1998	08/04/1999	Extension des équipements publics de distribution d'eau potable

<i>Collectivité</i>	<i>Date de délibération adhésion</i>	<i>Date d'effet</i>	<i>Compétences transférées</i>
Commune de LE HOHWALD	07/12/1998	08/04/1999	Extension des équipements publics de production d'eau potable
	07/12/1998	08/04/1999	Extension des équipements publics de transport d'eau potable
	07/12/1998	08/04/1999	Rénovation des équipements publics de distribution d'eau potable
	07/12/1998	08/04/1999	Rénovation des équipements publics de production d'eau potable
	07/12/1998	08/04/1999	Rénovation des équipements publics de transport d'eau potable
	29/03/1999	01/07/2000	Gestion des abonnés
Ville de LIEPVRE (Périmètre LIEPVRE)	02/11/2007	01/01/2008	Contrôle, entretien et exploitation des équipements publics de distribution d'eau potable
	30/09/2005	22/12/2005	Contrôle, entretien et exploitation des équipements publics de production d'eau potable
	02/11/2007	01/01/2008	Contrôle, entretien et exploitation des équipements publics de transport d'eau potable
	05/07/2013	01/01/2014	Amélioration des équipements publics de distribution d'eau potable
	05/07/2013	01/01/2014	Amélioration des équipements publics de production d'eau potable
	05/07/2013	01/01/2014	Amélioration des équipements publics de transport d'eau potable
	05/07/2013	01/01/2014	Assistance administrative

<i>Collectivité</i>	<i>Date de délibération adhésion</i>	<i>Date d'effet</i>	<i>Compétences transférées</i>
Ville de LIEPVRE (Périmètre LIEPVRE)	02/11/2007	01/01/2008	Etude des équipements publics de distribution d'eau potable
	02/11/2007	01/01/2008	Etude des équipements publics de production d'eau potable
	02/11/2007	01/01/2008	Etude des équipements publics de transport d'eau potable
	05/07/2013	01/01/2014	Extension des équipements publics de distribution d'eau potable
	05/07/2013	01/01/2014	Extension des équipements publics de production d'eau potable
	05/07/2013	01/01/2014	Extension des équipements publics de transport d'eau potable
	05/07/2013	01/01/2014	Maîtrise d'ouvrage / Réalisation
	05/07/2013	01/01/2014	Rénovation des équipements publics de distribution d'eau potable
	05/07/2013	01/01/2014	Rénovation des équipements publics de production d'eau potable
	05/07/2013	01/01/2014	Rénovation des équipements publics de transport d'eau potable
	05/07/2013	01/01/2014	Gestion des abonnés
Commune de LUTZELHOUSE	28/04/2003	01/01/2004	Contrôle, entretien et exploitation des équipements publics de distribution d'eau potable
	14/12/1998	08/04/1999	Contrôle, entretien et exploitation des équipements publics de production d'eau potable

<i>Collectivité</i>	<i>Date de délibération adhésion</i>	<i>Date d'effet</i>	<i>Compétences transférées</i>
Commune de LUTZELHOUSE	28/04/2003	01/01/2004	Contrôle, entretien et exploitation des équipements publics de transport d'eau potable
	11/10/2002	31/01/2003	Gestion des abonnés
Commune de MARLENHEIM (Périmètre KRONTHAL)	21/12/1998	08/04/1999	Contrôle, entretien et exploitation des équipements publics de distribution d'eau potable
	21/12/1998	08/04/1999	Contrôle, entretien et exploitation des équipements publics de production d'eau potable
	21/12/1998	08/04/1999	Contrôle, entretien et exploitation des équipements publics de transport d'eau potable
	21/12/1998	08/04/1999	Amélioration des équipements publics de distribution d'eau potable
	21/12/1998	08/04/1999	Amélioration des équipements publics de production d'eau potable
	21/12/1998	08/04/1999	Amélioration des équipements publics de transport d'eau potable
	21/12/1998	08/04/1999	Assistance administrative
	21/12/1998	08/04/1999	Etude des équipements publics de distribution d'eau potable
	21/12/1998	08/04/1999	Etude des équipements publics de production d'eau potable
	21/12/1998	08/04/1999	Etude des équipements publics de transport d'eau potable
	21/12/1998	08/04/1999	Extension des équipements publics de distribution d'eau potable

<i>Collectivité</i>	<i>Date de délibération adhésion</i>	<i>Date d'effet</i>	<i>Compétences transférées</i>
Commune de MARLENHEIM (Périmètre KRONTHAL)	21/12/1998	08/04/1999	Extension des équipements publics de production d'eau potable
	21/12/1998	08/04/1999	Extension des équipements publics de transport d'eau potable
	25/09/2007	01/01/2008	Maîtrise d'ouvrage / Réalisation
	21/12/1998	08/04/1999	Rénovation des équipements publics de distribution d'eau potable
	21/12/1998	08/04/1999	Rénovation des équipements publics de production d'eau potable
	21/12/1998	08/04/1999	Rénovation des équipements publics de transport d'eau potable
	21/12/1998	08/04/1999	Gestion des abonnés
Commune de MATZENHEIM (Périmètre BENFELD/ERSTEIN-SUD)	13/11/2017	01/01/2018	Contrôle, entretien et exploitation des équipements publics de distribution d'eau potable
	13/11/2017	01/01/2018	Contrôle, entretien et exploitation des équipements publics de production d'eau potable
	13/11/2017	01/01/2018	Contrôle, entretien et exploitation des équipements publics de transport d'eau potable
	13/11/2017	01/01/2018	Amélioration des équipements publics de distribution d'eau potable
	13/11/2017	01/01/2018	Amélioration des équipements publics de production d'eau potable
	13/11/2017	01/01/2018	Amélioration des équipements publics de transport d'eau potable

<i>Collectivité</i>	<i>Date de délibération adhésion</i>	<i>Date d'effet</i>	<i>Compétences transférées</i>
Commune de MATZENHEIM (Périmètre BENFELD/ERSTEIN-SUD)	13/11/2017	01/01/2018	Assistance administrative
	13/11/2017	01/01/2018	Etude des équipements publics de distribution d'eau potable
	13/11/2017	01/01/2018	Etude des équipements publics de production d'eau potable
	13/11/2017	01/01/2018	Etude des équipements publics de transport d'eau potable
	13/11/2017	01/01/2018	Extension des équipements publics de distribution d'eau potable
	13/11/2017	01/01/2018	Extension des équipements publics de production d'eau potable
	13/11/2017	01/01/2018	Extension des équipements publics de transport d'eau potable
	13/11/2017	01/01/2018	Maîtrise d'ouvrage / Réalisation
	13/11/2017	01/01/2018	Rénovation des équipements publics de distribution d'eau potable
	13/11/2017	01/01/2018	Rénovation des équipements publics de production d'eau potable
	13/11/2017	01/01/2018	Rénovation des équipements publics de transport d'eau potable
	13/11/2017	01/01/2018	Gestion des abonnés
Commune de MENCHHOFFEN (Périmètre LA MODER)	26/11/1998	08/04/1999	Contrôle, entretien et exploitation des équipements publics de distribution d'eau potable

<i>Collectivité</i>	<i>Date de délibération adhésion</i>	<i>Date d'effet</i>	<i>Compétences transférées</i>
Commune de MENCHHOFFEN (Périmètre LA MODER)	26/11/1998	08/04/1999	Contrôle, entretien et exploitation des équipements publics de production d'eau potable
	26/11/1998	08/04/1999	Contrôle, entretien et exploitation des équipements publics de transport d'eau potable
	26/11/1998	08/04/1999	Amélioration des équipements publics de distribution d'eau potable
	26/11/1998	08/04/1999	Amélioration des équipements publics de production d'eau potable
	26/11/1998	08/04/1999	Amélioration des équipements publics de transport d'eau potable
	29/03/1999	08/04/1999	Assistance administrative
	26/11/1998	08/04/1999	Etude des équipements publics de distribution d'eau potable
	26/11/1998	08/04/1999	Etude des équipements publics de production d'eau potable
	26/11/1998	08/04/1999	Etude des équipements publics de transport d'eau potable
	26/11/1998	08/04/1999	Extension des équipements publics de distribution d'eau potable
	26/11/1998	08/04/1999	Extension des équipements publics de production d'eau potable
	26/11/1998	08/04/1999	Extension des équipements publics de transport d'eau potable
	15/03/2006	29/12/2006	Maîtrise d'ouvrage / Réalisation

<i>Collectivité</i>	<i>Date de délibération adhésion</i>	<i>Date d'effet</i>	<i>Compétences transférées</i>
Commune de MENCHHOFFEN (Périmètre LA MODER)	26/11/1998	08/04/1999	Rénovation des équipements publics de distribution d'eau potable
	26/11/1998	08/04/1999	Rénovation des équipements publics de production d'eau potable
	26/11/1998	08/04/1999	Rénovation des équipements publics de transport d'eau potable
	29/03/1999	08/04/1999	Gestion des abonnés
Commune de MITTELBERGHEIM (Périmètre STOTZHEIM)	07/12/1998	08/04/1999	Contrôle, entretien et exploitation des équipements publics de distribution d'eau potable
	07/12/1998	08/04/1999	Contrôle, entretien et exploitation des équipements publics de production d'eau potable
	07/12/1998	08/04/1999	Contrôle, entretien et exploitation des équipements publics de transport d'eau potable
	07/12/1998	08/04/1999	Amélioration des équipements publics de distribution d'eau potable
	07/12/1998	08/04/1999	Amélioration des équipements publics de production d'eau potable
	07/12/1998	08/04/1999	Amélioration des équipements publics de transport d'eau potable
	17/06/2013	01/01/2014	Assistance administrative
	07/12/1998	08/04/1999	Etude des équipements publics de distribution d'eau potable
	07/12/1998	08/04/1999	Etude des équipements publics de production d'eau potable

<i>Collectivité</i>	<i>Date de délibération adhésion</i>	<i>Date d'effet</i>	<i>Compétences transférées</i>
Commune de MITTELBERGHEIM (Périmètre STOTZHEIM)	07/12/1998	08/04/1999	Etude des équipements publics de transport d'eau potable
	07/12/1998	08/04/1999	Extension des équipements publics de distribution d'eau potable
	07/12/1998	08/04/1999	Extension des équipements publics de production d'eau potable
	07/12/1998	08/04/1999	Extension des équipements publics de transport d'eau potable
	17/06/2013	01/01/2014	Maîtrise d'ouvrage / Réalisation
	07/12/1998	08/04/1999	Rénovation des équipements publics de distribution d'eau potable
	07/12/1998	08/04/1999	Rénovation des équipements publics de production d'eau potable
	07/12/1998	08/04/1999	Rénovation des équipements publics de transport d'eau potable
17/06/2013	01/01/2014	Gestion des abonnés	
Commune de MOLLKIRCH (Périmètre MOLLKIRCH)	15/12/2014	01/01/2015	Contrôle, entretien et exploitation des équipements publics de distribution d'eau potable
	15/12/2014	01/01/2015	Contrôle, entretien et exploitation des équipements publics de production d'eau potable
	15/12/2014	01/01/2015	Contrôle, entretien et exploitation des équipements publics de transport d'eau potable
	15/12/2014	01/01/2015	Amélioration des équipements publics de distribution d'eau potable

<i>Collectivité</i>	<i>Date de délibération adhésion</i>	<i>Date d'effet</i>	<i>Compétences transférées</i>
Commune de MOLLKIRCH (Périmètre MOLLKIRCH)	15/12/2014	01/01/2015	Amélioration des équipements publics de production d'eau potable
	15/12/2014	01/01/2015	Amélioration des équipements publics de transport d'eau potable
	15/12/2015	01/01/2015	Assistance administrative
	15/12/2014	01/01/2015	Etude des équipements publics de distribution d'eau potable
	15/12/2014	01/01/2015	Etude des équipements publics de production d'eau potable
	15/12/2014	01/01/2015	Etude des équipements publics de transport d'eau potable
	15/12/2014	01/01/2015	Extension des équipements publics de distribution d'eau potable
	15/12/2014	01/01/2015	Extension des équipements publics de production d'eau potable
	15/12/2014	01/01/2015	Extension des équipements publics de transport d'eau potable
	15/12/2014	01/01/2015	Maîtrise d'ouvrage / Réalisation
	15/12/2014	01/01/2015	Rénovation des équipements publics de distribution d'eau potable
	15/12/2014	01/01/2015	Rénovation des équipements publics de production d'eau potable
	15/12/2014	01/01/2015	Rénovation des équipements publics de transport d'eau potable

<i>Collectivité</i>	<i>Date de délibération adhésion</i>	<i>Date d'effet</i>	<i>Compétences transférées</i>
Commune de MOLLKIRCH (Périmètre MOLLKIRCH)	15/12/2014	01/01/2015	Gestion des abonnés
Commune de MUHLBACH SUR BRUCHE	11/07/2003	01/01/2004	Contrôle, entretien et exploitation des équipements publics de distribution d'eau potable
	11/07/2003	01/01/2004	Contrôle, entretien et exploitation des équipements publics de production d'eau potable
	11/07/2003	01/01/2004	Contrôle, entretien et exploitation des équipements publics de transport d'eau potable
	30/11/2007	01/01/2008	Etude limitée aux équipements publics de production d'eau potable
	09/12/2005	27/07/2006	Gestion des abonnés
Commune de NEUWILLER LES SAVERNE (Périmètre LA REGION DE SAVERNE-MARMOUTIER)	10/12/1998	08/04/1999	Contrôle, entretien et exploitation des équipements publics de distribution d'eau potable
	10/12/1998	08/04/1999	Contrôle, entretien et exploitation des équipements publics de production d'eau potable
	10/12/1998	08/04/1999	Contrôle, entretien et exploitation des équipements publics de transport d'eau potable
	03/03/2015	01/01/2016	Amélioration des équipements publics de distribution d'eau potable
	03/03/2015	01/01/2016	Amélioration des équipements publics de transport d'eau potable
	10/12/1998	08/04/1999	Amélioration limitée aux équipements publics de production d'eau potable limitée à la Production

<i>Collectivité</i>	<i>Date de délibération adhésion</i>	<i>Date d'effet</i>	<i>Compétences transférées</i>
Commune de NEUWILLER LES SAVERNE (Périmètre LA REGION DE SAVERNE-MARMOUTIER)	03/03/2015	01/01/2016	Assistance administrative
	10/09/2008	01/01/2009	Etude des équipements publics de distribution d'eau potable
	10/09/2008	01/01/2009	Etude des équipements publics de production d'eau potable
	10/09/2008	01/01/2009	Etude des équipements publics de transport d'eau potable
	10/12/1998	08/04/1999	Extension des équipements publics de distribution d'eau potable
	10/12/1998	08/04/1999	Extension des équipements publics de production d'eau potable
	10/12/1998	08/04/1999	Extension des équipements publics de transport d'eau potable
	03/03/2015	01/01/2016	Maîtrise d'ouvrage / Réalisation
	10/12/1998	08/04/1999	Rénovation des équipements publics de distribution d'eau potable
	10/12/1998	08/04/1999	Rénovation des équipements publics de production d'eau potable
	10/12/1998	08/04/1999	Rénovation des équipements publics de transport d'eau potable
08/03/2001	29/01/2002	Gestion des abonnés	
Ville de NIEDERBRONN LES BAINS (Périmètre NIEDERBRONN LES BAINS)	08/12/1998	08/04/1999	Contrôle, entretien et exploitation des équipements publics de distribution d'eau potable

<i>Collectivité</i>	<i>Date de délibération adhésion</i>	<i>Date d'effet</i>	<i>Compétences transférées</i>
Ville de NIEDERBRONN LES BAINS (Périmètre NIEDERBRONN LES BAINS)	08/12/1998	08/04/1999	Contrôle, entretien et exploitation des équipements publics de production d'eau potable
	08/12/1998	08/04/1999	Contrôle, entretien et exploitation des équipements publics de transport d'eau potable
	25/09/2006	29/12/2006	Amélioration des équipements publics de distribution d'eau potable
	25/09/2006	29/12/2006	Amélioration des équipements publics de production d'eau potable
	25/09/2006	29/12/2006	Amélioration des équipements publics de transport d'eau potable
	25/09/2006	29/12/2006	Assistance administrative
	23/10/2001	29/01/2002	Etude des équipements publics de distribution d'eau potable
	23/10/2001	29/01/2002	Etude des équipements publics de production d'eau potable
	23/10/2001	29/01/2002	Etude des équipements publics de transport d'eau potable
	23/10/2001	29/01/2002	Extension des équipements publics de distribution d'eau potable
	23/10/2001	29/01/2002	Extension des équipements publics de production d'eau potable
	23/10/2001	29/01/2002	Extension des équipements publics de transport d'eau potable
	25/09/2006	29/12/2006	Maîtrise d'ouvrage / Réalisation

<i>Collectivité</i>	<i>Date de délibération adhésion</i>	<i>Date d'effet</i>	<i>Compétences transférées</i>
Ville de NIEDERBRONN LES BAINS (Périmètre NIEDERBRONN LES BAINS)	23/10/2001	29/01/2002	Rénovation des équipements publics de distribution d'eau potable
	23/10/2001	29/01/2002	Rénovation des équipements publics de production d'eau potable
	23/10/2001	29/01/2002	Rénovation des équipements publics de transport d'eau potable
	23/10/2001	29/01/2002	Gestion des abonnés
Commune de NIEDERSOULTZBACH (Périmètre LA MODER)	26/11/1998	08/04/1999	Contrôle, entretien et exploitation des équipements publics de distribution d'eau potable
	26/11/1998	08/04/1999	Contrôle, entretien et exploitation des équipements publics de production d'eau potable
	26/11/1998	08/04/1999	Contrôle, entretien et exploitation des équipements publics de transport d'eau potable
	26/11/1998	08/04/1999	Amélioration des équipements publics de distribution d'eau potable
	26/11/1998	08/04/1999	Amélioration des équipements publics de production d'eau potable
	26/11/1998	08/04/1999	Amélioration des équipements publics de transport d'eau potable
	29/03/1999	08/04/1999	Assistance administrative
	26/11/1998	08/04/1999	Etude des équipements publics de distribution d'eau potable
	26/11/1998	08/04/1999	Etude des équipements publics de production d'eau potable

<i>Collectivité</i>	<i>Date de délibération adhésion</i>	<i>Date d'effet</i>	<i>Compétences transférées</i>
Commune de NIEDERSOULTZBACH (Périmètre LA MODER)	26/11/1998	08/04/1999	Etude des équipements publics de transport d'eau potable
	26/11/1998	08/04/1999	Extension des équipements publics de distribution d'eau potable
	26/11/1998	08/04/1999	Extension des équipements publics de production d'eau potable
	26/11/1998	08/04/1999	Extension des équipements publics de transport d'eau potable
	15/03/2006	29/12/2006	Maîtrise d'ouvrage / Réalisation
	26/11/1998	08/04/1999	Rénovation des équipements publics de distribution d'eau potable
	26/11/1998	08/04/1999	Rénovation des équipements publics de production d'eau potable
	26/11/1998	08/04/1999	Rénovation des équipements publics de transport d'eau potable
	29/03/1999	08/04/1999	Gestion des abonnés
Commune de NORDHEIM (Périmètre KRONTHAL)	21/12/1998	08/04/1999	Contrôle, entretien et exploitation des équipements publics de distribution d'eau potable
	21/12/1998	08/04/1999	Contrôle, entretien et exploitation des équipements publics de production d'eau potable
	21/12/1998	08/04/1999	Contrôle, entretien et exploitation des équipements publics de transport d'eau potable
	21/12/1998	08/04/1999	Amélioration des équipements publics de distribution d'eau potable

<i>Collectivité</i>	<i>Date de délibération adhésion</i>	<i>Date d'effet</i>	<i>Compétences transférées</i>
Commune de NORDHEIM (Périmètre KRONTHAL)	21/12/1998	08/04/1999	Amélioration des équipements publics de production d'eau potable
	21/12/1998	08/04/1999	Amélioration des équipements publics de transport d'eau potable
	21/12/1998	08/04/1999	Assistance administrative
	21/12/1998	08/04/1999	Etude des équipements publics de distribution d'eau potable
	21/12/1998	08/04/1999	Etude des équipements publics de production d'eau potable
	21/12/1998	08/04/1999	Etude des équipements publics de transport d'eau potable
	21/12/1998	08/04/1999	Extension des équipements publics de distribution d'eau potable
	21/12/1998	08/04/1999	Extension des équipements publics de production d'eau potable
	21/12/1998	08/04/1999	Extension des équipements publics de transport d'eau potable
	25/09/2007	01/01/2008	Maîtrise d'ouvrage / Réalisation
	21/12/1998	08/04/1999	Rénovation des équipements publics de distribution d'eau potable
	21/12/1998	08/04/1999	Rénovation des équipements publics de production d'eau potable
	21/12/1998	08/04/1999	Rénovation des équipements publics de transport d'eau potable

<i>Collectivité</i>	<i>Date de délibération adhésion</i>	<i>Date d'effet</i>	<i>Compétences transférées</i>
Commune de NORDHEIM (Périmètre KRONTHAL)	21/12/1998	08/04/1999	Gestion des abonnés
Commune de NOTHALTEN (Périmètre ILLAU VIGNOBLE)	10/06/2013	01/01/2014	Contrôle, entretien et exploitation des équipements publics de distribution d'eau potable
	10/06/2013	01/01/2014	Contrôle, entretien et exploitation des équipements publics de production d'eau potable
	10/06/2013	01/01/2014	Contrôle, entretien et exploitation des équipements publics de transport d'eau potable
	10/06/2013	01/01/2014	Amélioration des équipements publics de distribution d'eau potable
	10/06/2013	01/01/2014	Amélioration des équipements publics de production d'eau potable
	10/06/2013	01/01/2014	Amélioration des équipements publics de transport d'eau potable
	10/06/2013	01/01/2014	Assistance administrative
	10/06/2013	01/01/2014	Etude des équipements publics de distribution d'eau potable
	10/06/2013	01/01/2014	Etude des équipements publics de production d'eau potable
	10/06/2013	01/01/2014	Etude des équipements publics de transport d'eau potable
	10/06/2013	01/01/2014	Extension des équipements publics de distribution d'eau potable
	10/06/2013	01/01/2014	Extension des équipements publics de production d'eau potable

<i>Collectivité</i>	<i>Date de délibération adhésion</i>	<i>Date d'effet</i>	<i>Compétences transférées</i>
Commune de NOTHALTEN (Périmètre ILL AU VIGNOBLE)	10/06/2013	01/01/2014	Extension des équipements publics de transport d'eau potable
	10/06/2013	01/01/2014	Maîtrise d'ouvrage / Réalisation
	10/06/2013	01/01/2014	Rénovation des équipements publics de distribution d'eau potable
	10/06/2013	01/01/2014	Rénovation des équipements publics de production d'eau potable
	10/06/2013	01/01/2014	Rénovation des équipements publics de transport d'eau potable
	10/06/2013	01/01/2014	Gestion des abonnés
Commune d'OBENHEIM (Périmètre RHIN)	24/01/2013	01/01/2014	Contrôle, entretien et exploitation des équipements publics de distribution d'eau potable
	24/01/2013	01/01/2014	Contrôle, entretien et exploitation des équipements publics de production d'eau potable
	24/01/2013	01/01/2014	Contrôle, entretien et exploitation des équipements publics de transport d'eau potable
	24/01/2013	01/01/2014	Amélioration des équipements publics de distribution d'eau potable
	24/01/2013	01/01/2014	Amélioration des équipements publics de production d'eau potable
	24/01/2013	01/01/2014	Amélioration des équipements publics de transport d'eau potable
	24/01/2013	01/01/2014	Assistance administrative

<i>Collectivité</i>	<i>Date de délibération adhésion</i>	<i>Date d'effet</i>	<i>Compétences transférées</i>
Commune d'OBENHEIM (Périmètre RHIN)	24/01/2013	01/01/2014	Etude des équipements publics de distribution d'eau potable
	24/01/2013	01/01/2014	Etude des équipements publics de production d'eau potable
	24/01/2013	01/01/2014	Etude des équipements publics de transport d'eau potable
	24/01/2013	01/01/2014	Extension des équipements publics de distribution d'eau potable
	24/01/2013	01/01/2014	Extension des équipements publics de production d'eau potable
	24/01/2013	01/01/2014	Extension des équipements publics de transport d'eau potable
	24/01/2013	01/01/2014	Maîtrise d'ouvrage / Réalisation
	24/01/2013	01/01/2014	Rénovation des équipements publics de distribution d'eau potable
	24/01/2013	01/01/2014	Rénovation des équipements publics de production d'eau potable
	24/01/2013	01/01/2014	Rénovation des équipements publics de transport d'eau potable
24/01/2013	01/01/2014	Gestion des abonnés	
Commune d'OBERMODERN-ZUTZENDORF (Périmètre LA MODER)	26/11/1998	08/04/1999	Contrôle, entretien et exploitation des équipements publics de distribution d'eau potable
	26/11/1998	08/04/1999	Contrôle, entretien et exploitation des équipements publics de production d'eau potable

<i>Collectivité</i>	<i>Date de délibération adhésion</i>	<i>Date d'effet</i>	<i>Compétences transférées</i>
Commune d'OBERMODERN-ZUTZENDORF (Périmètre LA MODER)	26/11/1998	08/04/1999	Contrôle, entretien et exploitation des équipements publics de transport d'eau potable
	26/11/1998	08/04/1999	Amélioration des équipements publics de distribution d'eau potable
	26/11/1998	08/04/1999	Amélioration des équipements publics de production d'eau potable
	26/11/1998	08/04/1999	Amélioration des équipements publics de transport d'eau potable
	29/03/1999	08/04/1999	Assistance administrative
	26/11/1998	08/04/1999	Etude des équipements publics de distribution d'eau potable
	26/11/1998	08/04/1999	Etude des équipements publics de production d'eau potable
	26/11/1998	08/04/1999	Etude des équipements publics de transport d'eau potable
	26/11/1998	08/04/1999	Extension des équipements publics de distribution d'eau potable
	26/11/1998	08/04/1999	Extension des équipements publics de production d'eau potable
	26/11/1998	08/04/1999	Extension des équipements publics de transport d'eau potable
	15/03/2006	29/12/2006	Maîtrise d'ouvrage / Réalisation
	26/11/1998	08/04/1999	Rénovation des équipements publics de distribution d'eau potable

<i>Collectivité</i>	<i>Date de délibération adhésion</i>	<i>Date d'effet</i>	<i>Compétences transférées</i>
Commune d'OBERMODERN-ZUTZENDORF (Périmètre LA MODER)	26/11/1998	08/04/1999	Rénovation des équipements publics de production d'eau potable
	26/11/1998	08/04/1999	Rénovation des équipements publics de transport d'eau potable
	29/03/1999	08/04/1999	Gestion des abonnés
Commune d'OBERSOULTZBACH (Périmètre LA MODER)	26/11/1998	08/04/1999	Contrôle, entretien et exploitation des équipements publics de distribution d'eau potable
	26/11/1998	08/04/1999	Contrôle, entretien et exploitation des équipements publics de production d'eau potable
	26/11/1998	08/04/1999	Contrôle, entretien et exploitation des équipements publics de transport d'eau potable
	26/11/1998	08/04/1999	Amélioration des équipements publics de distribution d'eau potable
	26/11/1998	08/04/1999	Amélioration des équipements publics de production d'eau potable
	26/11/1998	08/04/1999	Amélioration des équipements publics de transport d'eau potable
	29/03/1999	08/04/1999	Assistance administrative
	26/11/1998	08/04/1999	Etude des équipements publics de distribution d'eau potable
	26/11/1998	08/04/1999	Etude des équipements publics de production d'eau potable
	26/11/1998	08/04/1999	Etude des équipements publics de transport d'eau potable

<i>Collectivité</i>	<i>Date de délibération adhésion</i>	<i>Date d'effet</i>	<i>Compétences transférées</i>
Commune d'OBERSOULTZBACH (Périmètre LA MODER)	26/11/1998	08/04/1999	Extension des équipements publics de distribution d'eau potable
	26/11/1998	08/04/1999	Extension des équipements publics de production d'eau potable
	26/11/1998	08/04/1999	Extension des équipements publics de transport d'eau potable
	15/03/2006	29/12/2006	Maîtrise d'ouvrage / Réalisation
	26/11/1998	08/04/1999	Rénovation des équipements publics de distribution d'eau potable
	26/11/1998	08/04/1999	Rénovation des équipements publics de production d'eau potable
	26/11/1998	08/04/1999	Rénovation des équipements publics de transport d'eau potable
	29/03/1999	08/04/1999	Gestion des abonnés
Commune d'ODRATZHEIM (Périmètre KRONTHAL)	21/12/1998	08/04/1999	Contrôle, entretien et exploitation des équipements publics de distribution d'eau potable
	21/12/1998	08/04/1999	Contrôle, entretien et exploitation des équipements publics de production d'eau potable
	21/12/1998	08/04/1999	Contrôle, entretien et exploitation des équipements publics de transport d'eau potable
	21/12/1998	08/04/1999	Amélioration des équipements publics de distribution d'eau potable
	21/12/1998	08/04/1999	Amélioration des équipements publics de production d'eau potable

<i>Collectivité</i>	<i>Date de délibération adhésion</i>	<i>Date d'effet</i>	<i>Compétences transférées</i>
Commune d'ODRATZHEIM (Périmètre KRONTHAL)	21/12/1998	08/04/1999	Amélioration des équipements publics de transport d'eau potable
	21/12/1998	08/04/1999	Assistance administrative
	21/12/1998	08/04/1999	Etude des équipements publics de distribution d'eau potable
	21/12/1998	08/04/1999	Etude des équipements publics de production d'eau potable
	21/12/1998	08/04/1999	Etude des équipements publics de transport d'eau potable
	21/12/1998	08/04/1999	Extension des équipements publics de distribution d'eau potable
	21/12/1998	08/04/1999	Extension des équipements publics de production d'eau potable
	21/12/1998	08/04/1999	Extension des équipements publics de transport d'eau potable
	25/09/2007	01/01/2008	Maîtrise d'ouvrage / Réalisation
	21/12/1998	08/04/1999	Rénovation des équipements publics de distribution d'eau potable
	21/12/1998	08/04/1999	Rénovation des équipements publics de production d'eau potable
	21/12/1998	08/04/1999	Rénovation des équipements publics de transport d'eau potable
	21/12/1998	08/04/1999	Gestion des abonnés

<i>Collectivité</i>	<i>Date de délibération adhésion</i>	<i>Date d'effet</i>	<i>Compétences transférées</i>
Commune d'OERMINGEN (Périmètre OERMINGEN)	10/10/2017	01/01/2018	Contrôle, entretien et exploitation des équipements publics de distribution d'eau potable
	10/10/2017	01/01/2018	Contrôle, entretien et exploitation des équipements publics de production d'eau potable
	10/10/2017	01/01/2018	Contrôle, entretien et exploitation des équipements publics de transport d'eau potable
	10/10/2017	01/01/2018	Amélioration des équipements publics de distribution d'eau potable
	10/10/2017	01/01/2018	Amélioration des équipements publics de production d'eau potable
	10/10/2017	01/01/2018	Amélioration des équipements publics de transport d'eau potable
	10/10/2017	01/01/2018	Assistance administrative
	10/10/2017	01/01/2018	Etude des équipements publics de distribution d'eau potable
	10/10/2017	01/01/2018	Etude des équipements publics de production d'eau potable
	10/10/2017	01/01/2018	Etude des équipements publics de transport d'eau potable
	10/10/2017	01/01/2018	Extension des équipements publics de distribution d'eau potable
	10/10/2017	01/01/2018	Extension des équipements publics de production d'eau potable
	10/10/2017	01/01/2018	Extension des équipements publics de transport d'eau potable

<i>Collectivité</i>	<i>Date de délibération adhésion</i>	<i>Date d'effet</i>	<i>Compétences transférées</i>
Commune d'OERMINGEN (Périmètre OERMINGEN)	10/10/2017	01/01/2018	Maîtrise d'ouvrage / Réalisation
	10/10/2017	01/01/2018	Rénovation des équipements publics de distribution d'eau potable
	10/10/2017	01/01/2018	Rénovation des équipements publics de production d'eau potable
	10/10/2017	01/01/2018	Rénovation des équipements publics de transport d'eau potable
	11/04/2001	29/01/2002	Gestion des abonnés
Commune d'OSTHOUSE (Périmètre BENFELD/ERSTEIN-SUD)	14/12/1998	08/04/1999	Contrôle, entretien et exploitation des équipements publics de distribution d'eau potable
	14/12/1998	08/04/1999	Contrôle, entretien et exploitation des équipements publics de transport d'eau potable
	14/12/1998	08/04/1999	Amélioration des équipements publics de distribution d'eau potable
	14/12/1998	08/04/1999	Amélioration des équipements publics de production d'eau potable
	14/12/1998	08/04/1999	Amélioration des équipements publics de transport d'eau potable
	14/12/1998	08/04/1999	Assistance administrative
	14/12/1998	08/04/1999	Etude des équipements publics de distribution d'eau potable
	14/12/1998	08/04/1999	Etude des équipements publics de production d'eau potable

<i>Collectivité</i>	<i>Date de délibération adhésion</i>	<i>Date d'effet</i>	<i>Compétences transférées</i>
Commune d'OSTHOUSE (Périmètre BENFELD/ERSTEIN-SUD)	14/12/1998	08/04/1999	Etude des équipements publics de transport d'eau potable
	14/12/1998	08/04/1999	Extension des équipements publics de distribution d'eau potable
	14/12/1998	08/04/1999	Extension des équipements publics de production d'eau potable
	14/12/1998	08/04/1999	Extension des équipements publics de transport d'eau potable
	15/05/2006	01/01/2007	Maîtrise d'ouvrage / Réalisation
	14/12/1998	08/04/1999	Rénovation des équipements publics de distribution d'eau potable
	14/12/1998	08/04/1999	Rénovation des équipements publics de production d'eau potable
	14/12/1998	08/04/1999	Rénovation des équipements publics de transport d'eau potable
	14/12/1998	08/04/1999	Gestion des abonnés
Commune d'OTTROTT	20/09/2001	29/01/2002	Gestion des abonnés
Commune de PLAINE (Périmètre PLAINE)	29/10/2019	01/01/2020	Contrôle, entretien et exploitation des équipements publics de distribution d'eau potable
	28/12/1998	08/04/1999	Contrôle, entretien et exploitation des équipements publics de production d'eau potable

<i>Collectivité</i>	<i>Date de délibération adhésion</i>	<i>Date d'effet</i>	<i>Compétences transférées</i>
Commune de PLAINE (Périmètre PLAINE)	29/10/2019	01/01/2020	Contrôle, entretien et exploitation des équipements publics de transport d'eau potable
	29/10/2019	01/01/2020	Amélioration des équipements publics de distribution d'eau potable
	29/10/2019	01/01/2020	Amélioration des équipements publics de production d'eau potable
	29/10/2019	01/01/2020	Amélioration des équipements publics de transport d'eau potable
	29/10/2019	01/01/2020	Assistance administrative
	29/10/2019	01/01/2020	Etude des équipements publics de distribution d'eau potable
	06/01/2005	18/07/2005	Etude des équipements publics de production d'eau potable
	29/10/2019	01/01/2020	Etude des équipements publics de transport d'eau potable
	29/10/2019	01/01/2020	Extension des équipements publics de distribution d'eau potable
	29/10/2019	01/01/2020	Extension des équipements publics de production d'eau potable
	29/10/2019	01/01/2020	Extension des équipements publics de transport d'eau potable
	29/10/2019	01/01/2020	Maîtrise d'ouvrage / Réalisation
	29/10/2019	01/01/2020	Rénovation des équipements publics de distribution d'eau potable

<i>Collectivité</i>	<i>Date de délibération adhésion</i>	<i>Date d'effet</i>	<i>Compétences transférées</i>
Commune de PLAINE (Périmètre PLAINE)	29/10/2019	01/01/2020	Rénovation des équipements publics de production d'eau potable
	29/10/2019	01/01/2020	Rénovation des équipements publics de transport d'eau potable
	27/07/1999	01/12/1999	Gestion des abonnés
Commune de RANGEN (Périmètre KOCHERSBERG-SOUFFEL)	04/11/1998	08/04/1999	Contrôle, entretien et exploitation des équipements publics de distribution d'eau potable
	04/11/1998	08/04/1999	Contrôle, entretien et exploitation des équipements publics de production d'eau potable
	04/11/1998	08/04/1999	Contrôle, entretien et exploitation des équipements publics de transport d'eau potable
	04/11/1998	08/04/1999	Amélioration des équipements publics de distribution d'eau potable
	04/11/1998	08/04/1999	Amélioration des équipements publics de production d'eau potable
	04/11/1998	08/04/1999	Amélioration des équipements publics de transport d'eau potable
	04/11/1998	08/04/1999	Assistance administrative
	04/11/1998	08/04/1999	Etude des équipements publics de distribution d'eau potable
	04/11/1998	08/04/1999	Etude des équipements publics de production d'eau potable
	04/11/1998	08/04/1999	Etude des équipements publics de transport d'eau potable

<i>Collectivité</i>	<i>Date de délibération adhésion</i>	<i>Date d'effet</i>	<i>Compétences transférées</i>
Commune de RANGEN (Périmètre KOCHERSBERG-SOUFFEL)	13/12/2001	26/07/2002	Extension des équipements publics de distribution d'eau potable
	13/12/2001	26/07/2002	Extension des équipements publics de production d'eau potable
	13/12/2001	26/07/2002	Extension des équipements publics de transport d'eau potable
	04/10/2006	29/12/2006	Maîtrise d'ouvrage / Réalisation
	04/11/1998	08/04/1999	Rénovation des équipements publics de distribution d'eau potable
	04/11/1998	08/04/1999	Rénovation des équipements publics de production d'eau potable
	04/11/1998	08/04/1999	Rénovation des équipements publics de transport d'eau potable
	04/11/1998	08/04/1999	Gestion des abonnés
Commune de RANRUPT	08/02/1999	08/04/1999	Contrôle, entretien et exploitation des équipements publics de production d'eau potable
Commune de REICHSFELD (Périmètre ILL AU VIGNOLE)	03/06/2013	01/01/2014	Contrôle, entretien et exploitation des équipements publics de distribution d'eau potable
	03/06/2013	01/01/2014	Contrôle, entretien et exploitation des équipements publics de production d'eau potable
	03/06/2013	01/01/2014	Contrôle, entretien et exploitation des équipements publics de transport d'eau potable

<i>Collectivité</i>	<i>Date de délibération adhésion</i>	<i>Date d'effet</i>	<i>Compétences transférées</i>
Commune de REICHSFELD (Périmètre ILL AU VIGNOBLE)	03/06/2013	01/01/2014	Amélioration des équipements publics de distribution d'eau potable
	03/06/2013	01/01/2014	Amélioration des équipements publics de production d'eau potable
	03/06/2013	01/01/2014	Amélioration des équipements publics de transport d'eau potable
	03/06/2013	01/01/2014	Assistance administrative
	03/06/2013	01/01/2014	Etude des équipements publics de distribution d'eau potable
	03/06/2013	01/01/2014	Etude des équipements publics de production d'eau potable
	03/06/2013	01/01/2014	Etude des équipements publics de transport d'eau potable
	03/06/2013	01/01/2014	Extension des équipements publics de distribution d'eau potable
	03/06/2013	01/01/2014	Extension des équipements publics de production d'eau potable
	03/06/2013	01/01/2014	Extension des équipements publics de transport d'eau potable
	03/06/2013	01/01/2014	Maîtrise d'ouvrage / Réalisation
	03/06/2013	01/01/2014	Rénovation des équipements publics de distribution d'eau potable
	03/06/2013	01/01/2014	Rénovation des équipements publics de production d'eau potable

<i>Collectivité</i>	<i>Date de délibération adhésion</i>	<i>Date d'effet</i>	<i>Compétences transférées</i>
Commune de REICHSFELD (Périmètre ILL AU VIGNOBLE)	03/06/2013	01/01/2014	Rénovation des équipements publics de transport d'eau potable
	03/06/2013	01/01/2014	Gestion des abonnés
Commune de RHINAU (Périmètre RHIN)	16/12/1998	08/04/1999	Contrôle, entretien et exploitation des équipements publics de distribution d'eau potable
	16/12/1998	08/04/1999	Contrôle, entretien et exploitation des équipements publics de production d'eau potable
	16/12/1998	08/04/1999	Contrôle, entretien et exploitation des équipements publics de transport d'eau potable
	16/12/1998	08/04/1999	Amélioration des équipements publics de distribution d'eau potable
	16/12/1998	08/04/1999	Amélioration des équipements publics de production d'eau potable
	16/12/1998	08/04/1999	Amélioration des équipements publics de transport d'eau potable
	16/12/1998	08/04/1999	Assistance administrative
	16/12/1998	08/04/1999	Etude des équipements publics de distribution d'eau potable
	16/12/1998	08/04/1999	Etude des équipements publics de production d'eau potable
	16/12/1998	08/04/1999	Etude des équipements publics de transport d'eau potable
	16/12/1998	08/04/1999	Extension des équipements publics de distribution d'eau potable

<i>Collectivité</i>	<i>Date de délibération adhésion</i>	<i>Date d'effet</i>	<i>Compétences transférées</i>
Commune de RHINAU (Périmètre RHIN)	16/12/1998	08/04/1999	Extension des équipements publics de production d'eau potable
	16/12/1998	08/04/1999	Extension des équipements publics de transport d'eau potable
	29/07/2004	29/12/2004	Maîtrise d'ouvrage / Réalisation
	16/12/1998	08/04/1999	Rénovation des équipements publics de distribution d'eau potable
	16/12/1998	08/04/1999	Rénovation des équipements publics de production d'eau potable
	16/12/1998	08/04/1999	Rénovation des équipements publics de transport d'eau potable
	16/12/1998	08/04/1999	Gestion des abonnés
Commune de RIBEAUVILLE (Périmètre RIBEAUVILLE)	20/06/2018	01/01/2019	Contrôle, entretien et exploitation des équipements publics de distribution d'eau potable
	20/06/2018	01/01/2019	Contrôle, entretien et exploitation des équipements publics de production d'eau potable
	20/06/2018	01/01/2019	Contrôle, entretien et exploitation des équipements publics de transport d'eau potable
	20/06/2018	01/01/2019	Amélioration des équipements publics de distribution d'eau potable
	20/06/2018	01/01/2019	Amélioration des équipements publics de production d'eau potable
	20/06/2018	01/01/2019	Amélioration des équipements publics de transport d'eau potable

<i>Collectivité</i>	<i>Date de délibération adhésion</i>	<i>Date d'effet</i>	<i>Compétences transférées</i>
Commune de RIBEAUVILLE (Périmètre RIBEAUVILLE)	20/06/2018	01/01/2019	Assistance administrative
	20/06/2018	01/01/2019	Etude des équipements publics de distribution d'eau potable
	20/06/2018	01/01/2019	Etude des équipements publics de production d'eau potable
	20/06/2018	01/01/2019	Etude des équipements publics de transport d'eau potable
	20/06/2018	01/01/2019	Extension des équipements publics de distribution d'eau potable
	20/06/2018	01/01/2019	Extension des équipements publics de production d'eau potable
	20/06/2018	01/01/2019	Extension des équipements publics de transport d'eau potable
	20/06/2018	01/01/2019	Maîtrise d'ouvrage / Réalisation
	20/06/2018	01/01/2019	Rénovation des équipements publics de distribution d'eau potable
	20/06/2018	01/01/2019	Rénovation des équipements publics de production d'eau potable
	20/06/2018	01/01/2019	Rénovation des équipements publics de transport d'eau potable
	20/06/2018	01/01/2019	Gestion des abonnés
Commune de RINGENDORF (Périmètre HOCHFELDEN ET ENVIRONS)	02/12/1998	08/04/1999	Contrôle, entretien et exploitation des équipements publics de distribution d'eau potable

<i>Collectivité</i>	<i>Date de délibération adhésion</i>	<i>Date d'effet</i>	<i>Compétences transférées</i>
Commune de RINGENDORF (Périmètre HOCHFELDEN ET ENVIRONS)	02/12/1998	08/04/1999	Contrôle, entretien et exploitation des équipements publics de production d'eau potable
	02/12/1998	08/04/1999	Contrôle, entretien et exploitation des équipements publics de transport d'eau potable
	27/06/2006	01/01/2007	Amélioration des équipements publics de distribution d'eau potable
	27/06/2006	01/01/2007	Amélioration des équipements publics de production d'eau potable
	27/06/2006	01/01/2007	Amélioration des équipements publics de transport d'eau potable
	07/12/1999	01/07/2000	Assistance administrative
	02/12/1998	08/04/1999	Etude des équipements publics de distribution d'eau potable
	02/12/1998	08/04/1999	Etude des équipements publics de production d'eau potable
	02/12/1998	08/04/1999	Etude des équipements publics de transport d'eau potable
	07/12/1999	01/07/2000	Extension des équipements publics de distribution d'eau potable
	07/12/1999	01/07/2000	Extension des équipements publics de production d'eau potable
	07/12/1999	01/07/2000	Extension des équipements publics de transport d'eau potable
	27/06/2006	01/01/2007	Maîtrise d'ouvrage / Réalisation

<i>Collectivité</i>	<i>Date de délibération adhésion</i>	<i>Date d'effet</i>	<i>Compétences transférées</i>
Commune de RINGENDORF (Périmètre HOCHFELDEN ET ENVIRONS)	07/12/1999	01/07/2000	Rénovation des équipements publics de distribution d'eau potable
	07/12/1999	01/07/2000	Rénovation des équipements publics de production d'eau potable
	07/12/1999	01/07/2000	Rénovation des équipements publics de transport d'eau potable
	07/12/1999	01/07/2000	Gestion des abonnés
Commune de ROMANSWILLER (Périmètre KOCHERSBERG-SOUFFEL)	20/01/1999	08/04/1999	Contrôle, entretien et exploitation des équipements publics de distribution d'eau potable
	20/01/1999	08/04/1999	Contrôle, entretien et exploitation des équipements publics de production d'eau potable
	20/01/1999	08/04/1999	Contrôle, entretien et exploitation des équipements publics de transport d'eau potable
	22/10/2008	01/01/2009	Amélioration des équipements publics de distribution d'eau potable
	22/10/2008	01/01/2009	Amélioration des équipements publics de production d'eau potable
	22/10/2008	01/01/2009	Amélioration des équipements publics de transport d'eau potable
	22/10/2008	01/01/2009	Assistance administrative
	26/11/2004	18/07/2005	Etude des équipements publics de distribution d'eau potable
	26/11/2004	18/07/2005	Etude des équipements publics de production d'eau potable

<i>Collectivité</i>	<i>Date de délibération adhésion</i>	<i>Date d'effet</i>	<i>Compétences transférées</i>
Commune de ROMANSWILLER (Périmètre KOCHERSBERG-SOUFFEL)	26/11/2004	18/07/2005	Etude des équipements publics de transport d'eau potable
	22/10/2008	01/01/2009	Extension des équipements publics de distribution d'eau potable
	22/10/2008	01/01/2009	Extension des équipements publics de production d'eau potable
	22/10/2008	01/01/2009	Extension des équipements publics de transport d'eau potable
	22/10/2008	01/01/2009	Maîtrise d'ouvrage / Réalisation
	22/10/2008	01/01/2009	Rénovation des équipements publics de distribution d'eau potable
	22/10/2008	01/01/2009	Rénovation des équipements publics de production d'eau potable
	22/10/2008	01/01/2009	Rénovation des équipements publics de transport d'eau potable
Commune de ROMBACH-LE-FRANC (Périmètre ROMBACH-LE-FRANC)	30/11/1999	01/07/2000	Gestion des abonnés
Commune de ROMBACH-LE-FRANC (Périmètre ROMBACH-LE-FRANC)	01/03/2018	01/06/2018	Contrôle, entretien et exploitation des équipements publics de distribution d'eau potable
	01/03/2018	01/06/2018	Contrôle, entretien et exploitation des équipements publics de production d'eau potable
	01/03/2018	01/06/2018	Contrôle, entretien et exploitation des équipements publics de transport d'eau potable
	01/03/2018	01/06/2018	Amélioration des équipements publics de distribution d'eau potable

<i>Collectivité</i>	<i>Date de délibération adhésion</i>	<i>Date d'effet</i>	<i>Compétences transférées</i>
Commune de ROMBACH-LE-FRANC (Périmètre ROMBACH-LE-FRANC)	01/03/2018	01/06/2018	Amélioration des équipements publics de production d'eau potable
	01/03/2018	01/06/2018	Amélioration des équipements publics de transport d'eau potable
	01/03/2018	01/06/2018	Assistance administrative
	01/03/2018	01/06/2018	Etude des équipements publics de distribution d'eau potable
	01/03/2018	01/06/2018	Etude des équipements publics de production d'eau potable
	01/03/2018	01/06/2018	Etude des équipements publics de transport d'eau potable
	01/03/2018	01/06/2018	Extension des équipements publics de distribution d'eau potable
	01/03/2018	01/06/2018	Extension des équipements publics de production d'eau potable
	01/03/2018	01/06/2018	Extension des équipements publics de transport d'eau potable
	01/03/2018	01/06/2018	Maîtrise d'ouvrage / Réalisation
	01/03/2018	01/06/2018	Rénovation des équipements publics de distribution d'eau potable
	01/03/2018	01/06/2018	Rénovation des équipements publics de production d'eau potable
	01/03/2018	01/06/2018	Rénovation des équipements publics de transport d'eau potable

<i>Collectivité</i>	<i>Date de délibération adhésion</i>	<i>Date d'effet</i>	<i>Compétences transférées</i>
Commune de ROMBACH-LE-FRANC (Périmètre ROMBACH-LE-FRANC)	01/03/2018	01/06/2018	Gestion des abonnés
Commune de RORSCHWIHR (Périmètre RORSCHWIHR)	02/12/2013	01/01/2014	Contrôle, entretien et exploitation des équipements publics de distribution d'eau potable
	02/12/2013	01/01/2014	Amélioration des équipements publics de distribution d'eau potable
	02/12/2013	01/01/2014	Assistance administrative
	02/12/2013	01/01/2014	Etude des équipements publics de distribution d'eau potable
	02/12/2013	01/01/2014	Extension des équipements publics de distribution d'eau potable
	02/12/2013	01/01/2014	Maîtrise d'ouvrage / Réalisation
	02/12/2013	01/01/2014	Rénovation des équipements publics de distribution d'eau potable
	02/12/2013	01/01/2014	Gestion des abonnés
Commune de ROSENWILLER (Périmètre ROSENWILLER)	24/11/2004	18/07/2005	Contrôle, entretien et exploitation des équipements publics de distribution d'eau potable
	24/11/2004	18/07/2005	Contrôle, entretien et exploitation des équipements publics de transport d'eau potable
	24/11/2004	18/07/2005	Amélioration des équipements publics de distribution d'eau potable

<i>Collectivité</i>	<i>Date de délibération adhésion</i>	<i>Date d'effet</i>	<i>Compétences transférées</i>
Commune de ROSENWILLER (Périmètre ROSENWILLER)	24/11/2004	18/07/2005	Amélioration des équipements publics de production d'eau potable
	24/11/2004	18/07/2005	Amélioration des équipements publics de transport d'eau potable
	18/11/2011	01/01/2012	Assistance administrative
	24/11/2004	18/07/2005	Etude des équipements publics de distribution d'eau potable
	24/11/2004	18/07/2005	Etude des équipements publics de production d'eau potable
	24/11/2004	18/07/2005	Etude des équipements publics de transport d'eau potable
	24/11/2004	18/07/2005	Extension des équipements publics de distribution d'eau potable
	24/11/2004	18/07/2005	Extension des équipements publics de production d'eau potable
	24/11/2004	18/07/2005	Extension des équipements publics de transport d'eau potable
	18/11/2011	01/01/2012	Maîtrise d'ouvrage / Réalisation
	24/11/2004	18/07/2005	Rénovation des équipements publics de distribution d'eau potable
	24/11/2004	18/07/2005	Rénovation des équipements publics de production d'eau potable
	24/11/2004	18/07/2005	Rénovation des équipements publics de transport d'eau potable

<i>Collectivité</i>	<i>Date de délibération adhésion</i>	<i>Date d'effet</i>	<i>Compétences transférées</i>
Commune de ROSENWILLER (Périmètre ROSENWILLER)	18/11/2011	01/01/2012	Gestion des abonnés
Ville de ROSHEIM	14/12/1998	08/04/1999	Contrôle, entretien et exploitation des équipements publics de production d'eau potable Y compris le réservoir "Burck"
	14/12/1998	08/04/1999	Contrôle, entretien et exploitation des équipements publics de transport d'eau potable
	14/12/1998	08/04/1999	Etude des équipements publics de production d'eau potable Y compris le réservoir "Burck"
	14/12/1998	08/04/1999	Etude des équipements publics de transport d'eau potable Y compris le réservoir "Burck"
	14/11/2016	01/01/2017	Gestion des abonnés
Commune de ROSSFELD (Périmètre BENFELD/ERSTEIN-SUD)	21/11/2017	01/01/2018	Contrôle, entretien et exploitation des équipements publics de distribution d'eau potable
	21/11/2017	01/01/2018	Contrôle, entretien et exploitation des équipements publics de production d'eau potable
	21/11/2017	01/01/2018	Contrôle, entretien et exploitation des équipements publics de transport d'eau potable
	21/11/2017	01/01/2018	Amélioration des équipements publics de distribution d'eau potable
	21/11/2017	01/01/2018	Amélioration des équipements publics de production d'eau potable
	21/11/2017	01/01/2018	Amélioration des équipements publics de transport d'eau potable

<i>Collectivité</i>	<i>Date de délibération adhésion</i>	<i>Date d'effet</i>	<i>Compétences transférées</i>
Commune de ROSSFELD (Périmètre BENFELD/ERSTEIN-SUD)	21/11/2017	01/01/2018	Assistance administrative
	21/11/2017	01/01/2018	Etude des équipements publics de distribution d'eau potable
	21/11/2017	01/01/2018	Etude des équipements publics de production d'eau potable
	21/11/2017	01/01/2018	Etude des équipements publics de transport d'eau potable
	21/11/2017	01/01/2018	Extension des équipements publics de distribution d'eau potable
	21/11/2017	01/01/2018	Extension des équipements publics de production d'eau potable
	21/11/2017	01/01/2018	Extension des équipements publics de transport d'eau potable
	21/11/2017	01/01/2018	Maîtrise d'ouvrage / Réalisation
	21/11/2017	01/01/2018	Rénovation des équipements publics de distribution d'eau potable
	21/11/2017	01/01/2018	Rénovation des équipements publics de production d'eau potable
	21/11/2017	01/01/2018	Rénovation des équipements publics de transport d'eau potable
	21/11/2017	01/01/2018	Gestion des abonnés
Commune de RUSS	08/03/1999	08/04/1999	Contrôle, entretien et exploitation des équipements publics de production d'eau potable

<i>Collectivité</i>	<i>Date de délibération adhésion</i>	<i>Date d'effet</i>	<i>Compétences transférées</i>
Commune de RUSS	08/03/1999	08/04/1999	Contrôle, entretien et exploitation des équipements publics de transport d'eau potable
	18/01/2006	27/07/2006	Etude des équipements publics de production d'eau potable
	18/01/2006	27/07/2006	Etude des équipements publics de transport d'eau potable
	21/10/2004	29/12/2004	Gestion des abonnés
Commune de SAINT HIPPOLYTE (Périmètre SAINT HIPPOLYTE)	29/07/2013	01/01/2014	Contrôle, entretien et exploitation des équipements publics de distribution d'eau potable
	29/07/2013	01/01/2014	Amélioration des équipements publics de distribution d'eau potable
	29/07/2013	01/01/2014	Assistance administrative des équipements publics de distribution d'eau potable
	29/07/2013	01/01/2014	Etude des équipements publics de distribution d'eau potable
	29/07/2013	01/01/2014	Extension des équipements publics de distribution d'eau potable
	29/07/2013	01/01/2014	Maîtrise d'ouvrage / Réalisation des équipements publics de distribution d'eau potable
	29/07/2013	01/01/2014	Rénovation des équipements publics de distribution d'eau potable
	29/07/2013	01/01/2014	Gestion des abonnés des équipements publics de distribution d'eau potable

<i>Collectivité</i>	<i>Date de délibération adhésion</i>	<i>Date d'effet</i>	<i>Compétences transférées</i>
Commune de SAINT-LOUIS-LES-BITCHE (Périmètre SAINT-LOUIS-LÈS-BITCHE)	07/12/2016	01/01/2018	Contrôle, entretien et exploitation des équipements publics de distribution d'eau potable
	07/12/2016	01/01/2018	Contrôle, entretien et exploitation des équipements publics de production d'eau potable
	07/12/2016	01/01/2018	Contrôle, entretien et exploitation des équipements publics de transport d'eau potable
	07/12/2016	01/01/2018	Amélioration des équipements publics de distribution d'eau potable
	07/12/2016	01/01/2018	Amélioration des équipements publics de production d'eau potable
	07/12/2016	01/01/2018	Amélioration des équipements publics de transport d'eau potable
	07/12/2016	01/01/2018	Assistance administrative
	07/12/2016	01/01/2018	Etude des équipements publics de distribution d'eau potable
	07/12/2016	01/01/2018	Etude des équipements publics de production d'eau potable
	07/12/2016	01/01/2018	Etude des équipements publics de transport d'eau potable
	07/12/2016	01/01/2018	Extension des équipements publics de distribution d'eau potable
	07/12/2016	01/01/2018	Extension des équipements publics de production d'eau potable
	07/12/2016	01/01/2018	Extension des équipements publics de transport d'eau potable

<i>Collectivité</i>	<i>Date de délibération adhésion</i>	<i>Date d'effet</i>	<i>Compétences transférées</i>
Commune de SAINT-LOUIS-LES-BITCHE (Périmètre SAINT-LOUIS-LÈS-BITCHE)	07/12/2016	01/01/2018	Maîtrise d'ouvrage / Réalisation
	07/12/2016	01/01/2018	Rénovation des équipements publics de distribution d'eau potable
	07/12/2016	01/01/2018	Rénovation des équipements publics de production d'eau potable
	07/12/2016	01/01/2018	Rénovation des équipements publics de transport d'eau potable
	07/12/2016	01/01/2018	Gestion des abonnés
Commune de SAINT-PIERRE (Périmètre STOTZHEIM)	17/12/1998	08/04/1999	Contrôle, entretien et exploitation des équipements publics de distribution d'eau potable
	17/12/1998	08/04/1999	Contrôle, entretien et exploitation des équipements publics de production d'eau potable
	17/12/1998	08/04/1999	Contrôle, entretien et exploitation des équipements publics de transport d'eau potable
	17/12/1998	08/04/1999	Amélioration des équipements publics de distribution d'eau potable
	17/12/1998	08/04/1999	Amélioration des équipements publics de production d'eau potable
	17/12/1998	08/04/1999	Amélioration des équipements publics de transport d'eau potable
	17/12/1998	08/04/1999	Assistance administrative
	17/12/1998	08/04/1999	Etude des équipements publics de distribution d'eau potable

<i>Collectivité</i>	<i>Date de délibération adhésion</i>	<i>Date d'effet</i>	<i>Compétences transférées</i>
Commune de SAINT-PIERRE (Périmètre STOTZHEIM)	17/12/1998	08/04/1999	Etude des équipements publics de production d'eau potable
	17/12/1998	08/04/1999	Etude des équipements publics de transport d'eau potable
	17/12/1998	08/04/1999	Extension des équipements publics de distribution d'eau potable
	17/12/1998	08/04/1999	Extension des équipements publics de production d'eau potable
	17/12/1998	08/04/1999	Extension des équipements publics de transport d'eau potable
	12/10/2006	29/12/2006	Maîtrise d'ouvrage / Réalisation
	17/12/1998	08/04/1999	Rénovation des équipements publics de distribution d'eau potable
	17/12/1998	08/04/1999	Rénovation des équipements publics de production d'eau potable
	17/12/1998	08/04/1999	Rénovation des équipements publics de transport d'eau potable
	17/12/1998	08/04/1999	Gestion des abonnés
Commune de SAND (Périmètre BENFELD/ERSTEIN-SUD)	28/11/2017	01/01/2018	Contrôle, entretien et exploitation des équipements publics de distribution d'eau potable
	28/11/2017	01/01/2018	Contrôle, entretien et exploitation des équipements publics de production d'eau potable
	28/11/2017	01/01/2018	Contrôle, entretien et exploitation des équipements publics de transport d'eau potable

<i>Collectivité</i>	<i>Date de délibération adhésion</i>	<i>Date d'effet</i>	<i>Compétences transférées</i>
Commune de SAND (Périmètre BENFELD/ERSTEIN-SUD)	28/11/2017	01/01/2018	Amélioration des équipements publics de distribution d'eau potable
	28/11/2017	01/01/2018	Amélioration des équipements publics de production d'eau potable
	28/11/2017	01/01/2018	Amélioration des équipements publics de transport d'eau potable
	28/11/2017	01/01/2018	Assistance administrative
	28/11/2017	01/01/2018	Etude des équipements publics de distribution d'eau potable
	28/11/2017	01/01/2018	Etude des équipements publics de production d'eau potable
	28/11/2017	01/01/2018	Etude des équipements publics de transport d'eau potable
	28/11/2017	01/01/2018	Extension des équipements publics de distribution d'eau potable
	28/11/2017	01/01/2018	Extension des équipements publics de production d'eau potable
	28/11/2017	01/01/2018	Extension des équipements publics de transport d'eau potable
	28/11/2017	01/01/2018	Maîtrise d'ouvrage / Réalisation
	28/11/2017	01/01/2018	Rénovation des équipements publics de distribution d'eau potable
	28/11/2017	01/01/2018	Rénovation des équipements publics de production d'eau potable

<i>Collectivité</i>	<i>Date de délibération adhésion</i>	<i>Date d'effet</i>	<i>Compétences transférées</i>
Commune de SAND (Périmètre BENFELD/ERSTEIN-SUD)	28/11/2017	01/01/2018	Rénovation des équipements publics de transport d'eau potable
	28/11/2017	01/01/2018	Gestion des abonnés
Ville de SARRE-UNION (Périmètre SARRE-UNION ET ENVIRONS)	01/03/1999	08/04/1999	Contrôle, entretien et exploitation des équipements publics de distribution d'eau potable
	17/12/1998	08/04/1999	Contrôle, entretien et exploitation des équipements publics de production d'eau potable
	04/11/2009	01/01/2010	Contrôle, entretien et exploitation des équipements publics de transport d'eau potable
	13/09/2010	01/01/2011	Amélioration des équipements publics de distribution d'eau potable
	04/11/2009	01/01/2010	Amélioration des équipements publics de production d'eau potable
	04/11/2009	01/01/2010	Amélioration des équipements publics de transport d'eau potable
	04/11/2009	01/01/2010	Assistance administrative
	13/09/2010	01/01/2011	Assistance administrative
	06/12/2001	26/07/2002	Etude des équipements publics de distribution d'eau potable
	17/12/1998	08/04/1999	Etude des équipements publics de production d'eau potable
	04/11/2009	01/01/2010	Etude des équipements publics de transport d'eau potable

<i>Collectivité</i>	<i>Date de délibération adhésion</i>	<i>Date d'effet</i>	<i>Compétences transférées</i>
Ville de SARRE-UNION (Périmètre SARRE-UNION ET ENVIRONS)	13/09/2010	01/01/2011	Extension des équipements publics de distribution d'eau potable
	04/11/2009	01/01/2010	Extension des équipements publics de production d'eau potable
	04/11/2009	01/01/2010	Extension des équipements publics de transport d'eau potable
	04/11/2009	01/01/2010	Maîtrise d'ouvrage / Réalisation
	13/09/2010	01/01/2011	Maîtrise d'ouvrage / Réalisation
	13/09/2010	01/01/2011	Rénovation des équipements publics de distribution d'eau potable
	04/11/2009	01/01/2010	Rénovation des équipements publics de production d'eau potable
	04/11/2009	01/01/2010	Rénovation des équipements publics de transport d'eau potable
Commune de SARREWERDEN (Périmètre SARREWERDEN)	12/07/2001	29/01/2002	Gestion des abonnés
	14/11/2016	01/01/2017	Contrôle, entretien et exploitation des équipements publics de distribution d'eau potable
	14/11/2016	01/01/2017	Contrôle, entretien et exploitation des équipements publics de production d'eau potable
	14/11/2016	01/01/2017	Contrôle, entretien et exploitation des équipements publics de transport d'eau potable
	14/11/2016	01/01/2017	Amélioration des équipements publics de distribution d'eau potable

<i>Collectivité</i>	<i>Date de délibération adhésion</i>	<i>Date d'effet</i>	<i>Compétences transférées</i>
Commune de SARREWERDEN (Périmètre SARREWERDEN)	14/11/2016	01/01/2017	Amélioration des équipements publics de production d'eau potable
	14/11/2016	01/01/2017	Amélioration des équipements publics de transport d'eau potable
	14/11/2016	01/01/2017	Assistance administrative
	14/11/2016	01/01/2017	Etude des équipements publics de distribution d'eau potable
	14/11/2016	01/01/2017	Etude des équipements publics de production d'eau potable
	14/11/2016	01/01/2017	Etude des équipements publics de transport d'eau potable
	14/11/2016	01/01/2017	Extension des équipements publics de distribution d'eau potable
	14/11/2016	01/01/2017	Extension des équipements publics de production d'eau potable
	14/11/2016	01/01/2017	Extension des équipements publics de transport d'eau potable
	14/11/2016	01/01/2017	Maîtrise d'ouvrage / Réalisation
	14/11/2016	01/01/2017	Rénovation des équipements publics de distribution d'eau potable
	14/11/2016	01/01/2017	Rénovation des équipements publics de production d'eau potable
	14/11/2016	01/01/2017	Rénovation des équipements publics de transport d'eau potable

<i>Collectivité</i>	<i>Date de délibération adhésion</i>	<i>Date d'effet</i>	<i>Compétences transférées</i>
Commune de SARREWERDEN (Périmètre SARREWERDEN)	14/11/2016	01/01/2017	Gestion des abonnés
Commune de SCHAEFFERSHEIM (Périmètre BENFELD/ERSTEIN-SUD)	14/12/1998	08/04/1999	Contrôle, entretien et exploitation des équipements publics de distribution d'eau potable
	14/12/1998	08/04/1999	Contrôle, entretien et exploitation des équipements publics de transport d'eau potable
	14/12/1998	08/04/1999	Amélioration des équipements publics de distribution d'eau potable
	14/12/1998	08/04/1999	Amélioration des équipements publics de production d'eau potable
	14/12/1998	08/04/1999	Amélioration des équipements publics de transport d'eau potable
	14/12/1998	08/04/1999	Assistance administrative
	14/12/1998	08/04/1999	Etude des équipements publics de distribution d'eau potable
	14/12/1998	08/04/1999	Etude des équipements publics de production d'eau potable
	14/12/1998	08/04/1999	Etude des équipements publics de transport d'eau potable
	14/12/1998	08/04/1999	Extension des équipements publics de distribution d'eau potable
	14/12/1998	08/04/1999	Extension des équipements publics de production d'eau potable
	14/12/1998	08/04/1999	Extension des équipements publics de transport d'eau potable

<i>Collectivité</i>	<i>Date de délibération adhésion</i>	<i>Date d'effet</i>	<i>Compétences transférées</i>
Commune de SCHAEFFERSHEIM (Périmètre BENFELD/ERSTEIN-SUD)	15/05/2006	01/01/2007	Maîtrise d'ouvrage / Réalisation
	14/12/1998	08/04/1999	Rénovation des équipements publics de distribution d'eau potable
	14/12/1998	08/04/1999	Rénovation des équipements publics de production d'eau potable
	14/12/1998	08/04/1999	Rénovation des équipements publics de transport d'eau potable
	14/12/1998	08/04/1999	Gestion des abonnés
Commune de SCHALKENDORF (Périmètre HOCHFELDEN ET ENVIRONS)	02/12/1998	08/04/1999	Contrôle, entretien et exploitation des équipements publics de distribution d'eau potable
	02/12/1998	08/04/1999	Contrôle, entretien et exploitation des équipements publics de production d'eau potable
	02/12/1998	08/04/1999	Contrôle, entretien et exploitation des équipements publics de transport d'eau potable
	27/06/2006	01/01/2007	Amélioration des équipements publics de distribution d'eau potable
	27/06/2006	01/01/2007	Amélioration des équipements publics de production d'eau potable
	27/06/2006	01/01/2007	Amélioration des équipements publics de transport d'eau potable
	07/12/1999	01/07/2000	Assistance administrative
	02/12/1998	08/04/1999	Etude des équipements publics de distribution d'eau potable

<i>Collectivité</i>	<i>Date de délibération adhésion</i>	<i>Date d'effet</i>	<i>Compétences transférées</i>
Commune de SCHALKENDORF (Périmètre HOCHFELDEN ET ENVIRONS)	02/12/1998	08/04/1999	Etude des équipements publics de production d'eau potable
	02/12/1998	08/04/1999	Etude des équipements publics de transport d'eau potable
	07/12/1999	01/07/2000	Extension des équipements publics de distribution d'eau potable
	07/12/1999	01/07/2000	Extension des équipements publics de production d'eau potable
	07/12/1999	01/07/2000	Extension des équipements publics de transport d'eau potable
	27/06/2006	01/01/2007	Maîtrise d'ouvrage / Réalisation
	07/12/1999	01/07/2000	Rénovation des équipements publics de distribution d'eau potable
	07/12/1999	01/07/2000	Rénovation des équipements publics de production d'eau potable
	07/12/1999	01/07/2000	Rénovation des équipements publics de transport d'eau potable
	07/12/1999	01/07/2000	Gestion des abonnés
Commune de SCHARRACHBERGHEIM-IRMSTETT (Périmètre KRONTHAL)	21/12/1998	08/04/1999	Contrôle, entretien et exploitation des équipements publics de distribution d'eau potable
	21/12/1998	08/04/1999	Contrôle, entretien et exploitation des équipements publics de production d'eau potable
	21/12/1998	08/04/1999	Contrôle, entretien et exploitation des équipements publics de transport d'eau potable

<i>Collectivité</i>	<i>Date de délibération adhésion</i>	<i>Date d'effet</i>	<i>Compétences transférées</i>
Commune de SCHARRACHBERGHEIM-IRMSTETT (Périmètre KRONTHAL)	21/12/1998	08/04/1999	Amélioration des équipements publics de distribution d'eau potable
	21/12/1998	08/04/1999	Amélioration des équipements publics de production d'eau potable
	21/12/1998	08/04/1999	Amélioration des équipements publics de transport d'eau potable
	21/12/1998	08/04/1999	Assistance administrative
	21/12/1998	08/04/1999	Etude des équipements publics de distribution d'eau potable
	21/12/1998	08/04/1999	Etude des équipements publics de production d'eau potable
	21/12/1998	08/04/1999	Etude des équipements publics de transport d'eau potable
	21/12/1998	08/04/1999	Extension des équipements publics de distribution d'eau potable
	21/12/1998	08/04/1999	Extension des équipements publics de production d'eau potable
	21/12/1998	08/04/1999	Extension des équipements publics de transport d'eau potable
	25/09/2007	01/01/2008	Maîtrise d'ouvrage / Réalisation
	21/12/1998	08/04/1999	Rénovation des équipements publics de distribution d'eau potable
	21/12/1998	08/04/1999	Rénovation des équipements publics de production d'eau potable

Accusé de réception en préfecture
067-256701152-20230614-2306008_1-DE
Date de télétransmission : 01/09/2023
Date de réception préfecture : 01/09/2023

<i>Collectivité</i>	<i>Date de délibération adhésion</i>	<i>Date d'effet</i>	<i>Compétences transférées</i>
Commune de SCHARRACHBERGHEIM-IRMSTETT (Périmètre KRONTHAL)	21/12/1998	08/04/1999	Rénovation des équipements publics de transport d'eau potable
	21/12/1998	08/04/1999	Gestion des abonnés
Commune de SCHOPPERTEN (Périmètre SARRE-UNION ET ENVIRONS)	08/12/1998	08/04/1999	Contrôle, entretien et exploitation des équipements publics de distribution d'eau potable
	17/12/1998	08/04/1999	Contrôle, entretien et exploitation des équipements publics de production d'eau potable
	04/11/2009	01/01/2010	Contrôle, entretien et exploitation des équipements publics de transport d'eau potable
	22/11/2004	29/12/2004	Amélioration des équipements publics de distribution d'eau potable
	04/11/2009	01/01/2010	Amélioration des équipements publics de production d'eau potable
	04/11/2009	01/01/2010	Amélioration des équipements publics de transport d'eau potable
	22/11/2004	29/12/2004	Assistance administrative
	04/11/2009	01/01/2010	Assistance administrative
	08/12/1998	08/04/1999	Etude des équipements publics de distribution d'eau potable
	17/12/1998	08/04/1999	Etude des équipements publics de production d'eau potable
	04/11/2009	01/01/2010	Etude des équipements publics de transport d'eau potable

<i>Collectivité</i>	<i>Date de délibération adhésion</i>	<i>Date d'effet</i>	<i>Compétences transférées</i>
Commune de SCHOPPERTEN (Périmètre SARRE-UNION ET ENVIRONS)	08/12/1998	08/04/1999	Extension des équipements publics de distribution d'eau potable
	04/11/2009	01/01/2010	Extension des équipements publics de production d'eau potable
	04/11/2009	01/01/2010	Extension des équipements publics de transport d'eau potable
	22/11/2004	29/12/2004	Maîtrise d'ouvrage / Réalisation
	04/11/2009	01/01/2010	Maîtrise d'ouvrage / Réalisation
	22/11/2004	29/12/2004	Rénovation des équipements publics de distribution d'eau potable
	04/11/2009	01/01/2010	Rénovation des équipements publics de production d'eau potable
	04/11/2009	01/01/2010	Rénovation des équipements publics de transport d'eau potable
15/02/2000	01/07/2000	Gestion des abonnés	
Commune de SCHORBACH (Périmètre SCHORBACH)	07/12/2016	01/01/2017	Contrôle, entretien et exploitation des équipements publics de distribution d'eau potable
	07/12/2016	01/01/2017	Contrôle, entretien et exploitation des équipements publics de production d'eau potable
	07/12/2016	01/01/2017	Contrôle, entretien et exploitation des équipements publics de transport d'eau potable
	07/12/2016	01/01/2017	Amélioration des équipements publics de distribution d'eau potable

<i>Collectivité</i>	<i>Date de délibération adhésion</i>	<i>Date d'effet</i>	<i>Compétences transférées</i>
Commune de SCHORBACH (Périmètre SCHORBACH)	07/12/2016	01/01/2017	Amélioration des équipements publics de production d'eau potable
	07/12/2016	01/01/2017	Amélioration des équipements publics de transport d'eau potable
	07/12/2016	01/01/2017	Assistance administrative
	07/12/2016	01/01/2017	Etude des équipements publics de distribution d'eau potable
	07/12/2016	01/01/2017	Etude des équipements publics de production d'eau potable
	07/12/2016	01/01/2017	Etude des équipements publics de transport d'eau potable
	07/12/2016	01/01/2017	Extension des équipements publics de distribution d'eau potable
	07/12/2016	01/01/2017	Extension des équipements publics de production d'eau potable
	07/12/2016	01/01/2017	Extension des équipements publics de transport d'eau potable
	07/12/2016	01/01/2017	Maîtrise d'ouvrage / Réalisation
	07/12/2016	01/01/2017	Rénovation des équipements publics de distribution d'eau potable
	07/12/2016	01/01/2017	Rénovation des équipements publics de production d'eau potable
	07/12/2016	01/01/2017	Rénovation des équipements publics de transport d'eau potable

<i>Collectivité</i>	<i>Date de délibération adhésion</i>	<i>Date d'effet</i>	<i>Compétences transférées</i>
Commune de SCHORBACH (Périmètre SCHORBACH)	07/12/2016	01/01/2017	Gestion des abonnés
Commune de SERMERSHEIM (Périmètre BENFELD/ERSTEIN-SUD)	20/11/2017	01/01/2018	Contrôle, entretien et exploitation des équipements publics de distribution d'eau potable
	20/11/2017	01/01/2018	Contrôle, entretien et exploitation des équipements publics de production d'eau potable
	20/11/2017	01/01/2018	Contrôle, entretien et exploitation des équipements publics de transport d'eau potable
	20/11/2017	01/01/2018	Amélioration des équipements publics de distribution d'eau potable
	20/11/2017	01/01/2018	Amélioration des équipements publics de production d'eau potable
	20/11/2017	01/01/2018	Amélioration des équipements publics de transport d'eau potable
	20/11/2017	01/01/2018	Assistance administrative
	20/11/2017	01/01/2018	Etude des équipements publics de distribution d'eau potable
	20/11/2017	01/01/2018	Etude des équipements publics de production d'eau potable
	20/11/2017	01/01/2018	Etude des équipements publics de transport d'eau potable
	20/11/2017	01/01/2018	Extension des équipements publics de distribution d'eau potable
	20/11/2017	01/01/2018	Extension des équipements publics de production d'eau potable

<i>Collectivité</i>	<i>Date de délibération adhésion</i>	<i>Date d'effet</i>	<i>Compétences transférées</i>
Commune de SERMERSHEIM (Périmètre BENFELD/ERSTEIN-SUD)	20/11/2017	01/01/2018	Extension des équipements publics de transport d'eau potable
	20/11/2017	01/01/2018	Maîtrise d'ouvrage / Réalisation
	20/11/2017	01/01/2018	Rénovation des équipements publics de distribution d'eau potable
	20/11/2017	01/01/2018	Rénovation des équipements publics de production d'eau potable
	20/11/2017	01/01/2018	Rénovation des équipements publics de transport d'eau potable
	20/11/2017	01/01/2018	Gestion des abonnés
Commune de SPARSBACH (Périmètre SPARSBACH)	01/12/2006	29/12/2006	Contrôle, entretien et exploitation des équipements publics de distribution d'eau potable
	11/12/1998	08/04/1999	Contrôle, entretien et exploitation des équipements publics de production d'eau potable
	01/12/2006	29/12/2006	Contrôle, entretien et exploitation des équipements publics de transport d'eau potable
	01/12/2006	29/12/2006	Amélioration des équipements publics de distribution d'eau potable
	01/12/2006	29/12/2006	Amélioration des équipements publics de production d'eau potable
	01/12/2006	29/12/2006	Amélioration des équipements publics de transport d'eau potable
	01/12/2006	29/12/2006	Assistance administrative

<i>Collectivité</i>	<i>Date de délibération adhésion</i>	<i>Date d'effet</i>	<i>Compétences transférées</i>
Commune de SPARSBACH (Périmètre SPARSBACH)	23/02/2006	27/07/2006	Etude des équipements publics de distribution d'eau potable
	23/02/2006	27/07/2006	Etude des équipements publics de production d'eau potable
	23/02/2006	27/07/2006	Etude des équipements publics de transport d'eau potable
	01/12/2006	29/12/2006	Extension des équipements publics de distribution d'eau potable
	01/12/2006	29/12/2006	Extension des équipements publics de production d'eau potable
	01/12/2006	29/12/2006	Extension des équipements publics de transport d'eau potable
	01/12/2006	29/12/2006	Maîtrise d'ouvrage / Réalisation
	01/12/2006	29/12/2006	Rénovation des équipements publics de distribution d'eau potable
	01/12/2006	29/12/2006	Rénovation des équipements publics de production d'eau potable
	01/12/2006	29/12/2006	Rénovation des équipements publics de transport d'eau potable
	01/12/2006	29/12/2006	Gestion des abonnés
Commune de STOTZHEIM (Périmètre STOTZHEIM)	17/12/1998	08/04/1999	Contrôle, entretien et exploitation des équipements publics de distribution d'eau potable
	17/12/1998	08/04/1999	Contrôle, entretien et exploitation des équipements publics de production d'eau potable

<i>Collectivité</i>	<i>Date de délibération adhésion</i>	<i>Date d'effet</i>	<i>Compétences transférées</i>
Commune de STOTZHEIM (Périmètre STOTZHEIM)	17/12/1998	08/04/1999	Contrôle, entretien et exploitation des équipements publics de transport d'eau potable
	17/12/1998	08/04/1999	Amélioration des équipements publics de distribution d'eau potable
	17/12/1998	08/04/1999	Amélioration des équipements publics de production d'eau potable
	17/12/1998	08/04/1999	Amélioration des équipements publics de transport d'eau potable
	17/12/1998	08/04/1999	Assistance administrative
	17/12/1998	08/04/1999	Etude des équipements publics de distribution d'eau potable
	17/12/1998	08/04/1999	Etude des équipements publics de production d'eau potable
	17/12/1998	08/04/1999	Etude des équipements publics de transport d'eau potable
	17/12/1998	08/04/1999	Extension des équipements publics de distribution d'eau potable
	17/12/1998	08/04/1999	Extension des équipements publics de production d'eau potable
	17/12/1998	08/04/1999	Extension des équipements publics de transport d'eau potable
	12/10/2006	29/12/2006	Maîtrise d'ouvrage / Réalisation
	17/12/1998	08/04/1999	Rénovation des équipements publics de distribution d'eau potable

<i>Collectivité</i>	<i>Date de délibération adhésion</i>	<i>Date d'effet</i>	<i>Compétences transférées</i>
Commune de STOTZHEIM (Périmètre STOTZHEIM)	17/12/1998	08/04/1999	Rénovation des équipements publics de production d'eau potable
	17/12/1998	08/04/1999	Rénovation des équipements publics de transport d'eau potable
	17/12/1998	08/04/1999	Gestion des abonnés
Commune de TRAENHEIM (Périmètre KRONTHAL)	21/12/1998	08/04/1999	Contrôle, entretien et exploitation des équipements publics de distribution d'eau potable
	21/12/1998	08/04/1999	Contrôle, entretien et exploitation des équipements publics de production d'eau potable
	21/12/1998	08/04/1999	Contrôle, entretien et exploitation des équipements publics de transport d'eau potable
	21/12/1998	08/04/1999	Amélioration des équipements publics de distribution d'eau potable
	21/12/1998	08/04/1999	Amélioration des équipements publics de production d'eau potable
	21/12/1998	08/04/1999	Amélioration des équipements publics de transport d'eau potable
	21/12/1998	08/04/1999	Assistance administrative
	21/12/1998	08/04/1999	Etude des équipements publics de distribution d'eau potable
	21/12/1998	08/04/1999	Etude des équipements publics de production d'eau potable
	21/12/1998	08/04/1999	Etude des équipements publics de transport d'eau potable

<i>Collectivité</i>	<i>Date de délibération adhésion</i>	<i>Date d'effet</i>	<i>Compétences transférées</i>
Commune de TRAENHEIM (Périmètre KRONTHAL)	21/12/1998	08/04/1999	Extension des équipements publics de distribution d'eau potable
	21/12/1998	08/04/1999	Extension des équipements publics de production d'eau potable
	21/12/1998	08/04/1999	Extension des équipements publics de transport d'eau potable
	25/09/2007	01/01/2008	Maîtrise d'ouvrage / Réalisation
	21/12/1998	08/04/1999	Rénovation des équipements publics de distribution d'eau potable
	21/12/1998	08/04/1999	Rénovation des équipements publics de production d'eau potable
	21/12/1998	08/04/1999	Rénovation des équipements publics de transport d'eau potable
	21/12/1998	08/04/1999	Gestion des abonnés
Commune d'URMATT (Périmètre URMATT)	25/05/2009	01/01/2010	Contrôle, entretien et exploitation des équipements publics de distribution d'eau potable
	21/12/1998	08/04/1999	Contrôle, entretien et exploitation des équipements publics de production d'eau potable
	25/05/2009	01/01/2010	Contrôle, entretien et exploitation des équipements publics de transport d'eau potable
	10/12/2019	01/01/2021	Amélioration des équipements publics de distribution d'eau potable
	10/12/2019	01/01/2021	Amélioration des équipements publics de production d'eau potable

<i>Collectivité</i>	<i>Date de délibération adhésion</i>	<i>Date d'effet</i>	<i>Compétences transférées</i>
Commune d'URMATT (Périmètre URMATT)	10/12/2019	01/01/2021	Amélioration des équipements publics de transport d'eau potable
	24/02/1999	08/04/1999	Assistance administrative
	25/05/2009	01/01/2010	Etude des équipements publics de production d'eau potable
	10/12/2019	01/01/2021	Extension des équipements publics de distribution d'eau potable
	10/12/2019	01/01/2021	Extension des équipements publics de production d'eau potable
	10/12/2019	01/01/2021	Extension des équipements publics de transport d'eau potable
	10/12/2019	01/01/2021	Maîtrise d'ouvrage / Réalisation
	10/12/2019	01/01/2021	Rénovation des équipements publics de distribution d'eau potable
	10/12/2019	01/01/2021	Rénovation des équipements publics de production d'eau potable
	10/12/2019	01/01/2021	Rénovation des équipements publics de transport d'eau potable
	24/02/1999	08/04/1999	Gestion des abonnés
Commune d'UTTENHEIM (Périmètre BENFELD/ERSTEIN-SUD)	14/12/1998	08/04/1999	Contrôle, entretien et exploitation des équipements publics de distribution d'eau potable
	14/12/1998	08/04/1999	Contrôle, entretien et exploitation des équipements publics de transport d'eau potable

<i>Collectivité</i>	<i>Date de délibération adhésion</i>	<i>Date d'effet</i>	<i>Compétences transférées</i>
Commune d'UTTENHEIM (Périmètre BENFELD/ERSTEIN-SUD)	14/12/1998	08/04/1999	Amélioration des équipements publics de distribution d'eau potable
	14/12/1998	08/04/1999	Amélioration des équipements publics de production d'eau potable
	14/12/1998	08/04/1999	Amélioration des équipements publics de transport d'eau potable
	14/12/1998	08/04/1999	Assistance administrative
	14/12/1998	08/04/1999	Etude des équipements publics de distribution d'eau potable
	14/12/1998	08/04/1999	Etude des équipements publics de production d'eau potable
	14/12/1998	08/04/1999	Etude des équipements publics de transport d'eau potable
	14/12/1998	08/04/1999	Extension des équipements publics de distribution d'eau potable
	14/12/1998	08/04/1999	Extension des équipements publics de production d'eau potable
	14/12/1998	08/04/1999	Extension des équipements publics de transport d'eau potable
	15/05/2006	01/01/2007	Maîtrise d'ouvrage / Réalisation
	14/12/1998	08/04/1999	Rénovation des équipements publics de distribution d'eau potable
	14/12/1998	08/04/1999	Rénovation des équipements publics de production d'eau potable

<i>Collectivité</i>	<i>Date de délibération adhésion</i>	<i>Date d'effet</i>	<i>Compétences transférées</i>
Commune d'UTTENHEIM (Périmètre BENFELD/ERSTEIN-SUD)	14/12/1998	08/04/1999	Rénovation des équipements publics de transport d'eau potable
	14/12/1998	08/04/1999	Gestion des abonnés
Commune d'UTTWILLER (Périmètre LA MODER)	26/11/1998	08/04/1999	Contrôle, entretien et exploitation des équipements publics de distribution d'eau potable
	26/11/1998	08/04/1999	Contrôle, entretien et exploitation des équipements publics de production d'eau potable
	26/11/1998	08/04/1999	Contrôle, entretien et exploitation des équipements publics de transport d'eau potable
	26/11/1998	08/04/1999	Amélioration des équipements publics de distribution d'eau potable
	26/11/1998	08/04/1999	Amélioration des équipements publics de production d'eau potable
	26/11/1998	08/04/1999	Amélioration des équipements publics de transport d'eau potable
	29/03/1999	08/04/1999	Assistance administrative
	26/11/1998	08/04/1999	Etude des équipements publics de distribution d'eau potable
	26/11/1998	08/04/1999	Etude des équipements publics de production d'eau potable
	26/11/1998	08/04/1999	Etude des équipements publics de transport d'eau potable
	26/11/1998	08/04/1999	Extension des équipements publics de distribution d'eau potable

<i>Collectivité</i>	<i>Date de délibération adhésion</i>	<i>Date d'effet</i>	<i>Compétences transférées</i>
Commune d'UTTWILLER (Périmètre LA MODER)	26/11/1998	08/04/1999	Extension des équipements publics de production d'eau potable
	26/11/1998	08/04/1999	Extension des équipements publics de transport d'eau potable
	15/03/2006	29/12/2006	Maîtrise d'ouvrage / Réalisation
	26/11/1998	08/04/1999	Rénovation des équipements publics de distribution d'eau potable
	26/11/1998	08/04/1999	Rénovation des équipements publics de production d'eau potable
	26/11/1998	08/04/1999	Rénovation des équipements publics de transport d'eau potable
	29/03/1999	08/04/1999	Gestion des abonnés
Commune de VALFF (Périmètre STOTZHEIM)	17/12/1998	08/04/1999	Contrôle, entretien et exploitation des équipements publics de distribution d'eau potable
	17/12/1998	08/04/1999	Contrôle, entretien et exploitation des équipements publics de production d'eau potable
	17/12/1998	08/04/1999	Contrôle, entretien et exploitation des équipements publics de transport d'eau potable
	17/12/1998	08/04/1999	Amélioration des équipements publics de distribution d'eau potable
	17/12/1998	08/04/1999	Amélioration des équipements publics de production d'eau potable
	17/12/1998	08/04/1999	Amélioration des équipements publics de transport d'eau potable

<i>Collectivité</i>	<i>Date de délibération adhésion</i>	<i>Date d'effet</i>	<i>Compétences transférées</i>
Commune de VALFF (Périmètre STOTZHEIM)	17/12/1998	08/04/1999	Assistance administrative
	17/12/1998	08/04/1999	Etude des équipements publics de distribution d'eau potable
	17/12/1998	08/04/1999	Etude des équipements publics de production d'eau potable
	17/12/1998	08/04/1999	Etude des équipements publics de transport d'eau potable
	17/12/1998	08/04/1999	Extension des équipements publics de distribution d'eau potable
	17/12/1998	08/04/1999	Extension des équipements publics de production d'eau potable
	17/12/1998	08/04/1999	Extension des équipements publics de transport d'eau potable
	12/10/2006	29/12/2006	Maîtrise d'ouvrage / Réalisation
	17/12/1998	08/04/1999	Rénovation des équipements publics de distribution d'eau potable
	17/12/1998	08/04/1999	Rénovation des équipements publics de production d'eau potable
	17/12/1998	08/04/1999	Rénovation des équipements publics de transport d'eau potable
17/12/1998	08/04/1999	Gestion des abonnés	
Commune de WANGEN (Périmètre KRONTHAL)	21/12/1998	08/04/1999	Contrôle, entretien et exploitation des équipements publics de distribution d'eau potable

<i>Collectivité</i>	<i>Date de délibération adhésion</i>	<i>Date d'effet</i>	<i>Compétences transférées</i>
Commune de WANGEN (Périmètre KRONTHAL)	21/12/1998	08/04/1999	Contrôle, entretien et exploitation des équipements publics de production d'eau potable
	21/12/1998	08/04/1999	Contrôle, entretien et exploitation des équipements publics de transport d'eau potable
	21/12/1998	08/04/1999	Amélioration des équipements publics de distribution d'eau potable
	21/12/1998	08/04/1999	Amélioration des équipements publics de production d'eau potable
	21/12/1998	08/04/1999	Amélioration des équipements publics de transport d'eau potable
	21/12/1998	08/04/1999	Assistance administrative
	21/12/1998	08/04/1999	Etude des équipements publics de distribution d'eau potable
	21/12/1998	08/04/1999	Etude des équipements publics de production d'eau potable
	21/12/1998	08/04/1999	Etude des équipements publics de transport d'eau potable
	21/12/1998	08/04/1999	Extension des équipements publics de distribution d'eau potable
	21/12/1998	08/04/1999	Extension des équipements publics de production d'eau potable
	21/12/1998	08/04/1999	Extension des équipements publics de transport d'eau potable
	25/09/2007	01/01/2008	Maîtrise d'ouvrage / Réalisation

<i>Collectivité</i>	<i>Date de délibération adhésion</i>	<i>Date d'effet</i>	<i>Compétences transférées</i>
Commune de WANGEN (Périmètre KRONTHAL)	21/12/1998	08/04/1999	Rénovation des équipements publics de distribution d'eau potable
	21/12/1998	08/04/1999	Rénovation des équipements publics de production d'eau potable
	21/12/1998	08/04/1999	Rénovation des équipements publics de transport d'eau potable
	21/12/1998	08/04/1999	Gestion des abonnés
Commune de WANGENBOURG-ENGENTHAL (Périmètre WANGENBOURG-ENGENTHAL)	18/09/2018	01/01/2019	Contrôle, entretien et exploitation des équipements publics de distribution d'eau potable
	18/09/2018	01/01/2019	Contrôle, entretien et exploitation des équipements publics de production d'eau potable
	18/09/2018	01/01/2019	Contrôle, entretien et exploitation des équipements publics de transport d'eau potable
	18/09/2018	01/01/2019	Amélioration des équipements publics de distribution d'eau potable
	18/09/2018	01/01/2019	Amélioration des équipements publics de production d'eau potable
	18/09/2018	01/01/2019	Amélioration des équipements publics de transport d'eau potable
	18/09/2018	01/01/2019	Assistance administrative
	18/09/2018	01/01/2019	Etude des équipements publics de distribution d'eau potable
	18/09/2018	01/01/2019	Etude des équipements publics de production d'eau potable

<i>Collectivité</i>	<i>Date de délibération adhésion</i>	<i>Date d'effet</i>	<i>Compétences transférées</i>
Commune de WANGENBOURG-ENGENTHAL (Périmètre WANGENBOURG-ENGENTHAL)	18/09/2018	01/01/2019	Etude des équipements publics de transport d'eau potable
	18/09/2018	01/01/2019	Extension des équipements publics de distribution d'eau potable
	18/09/2018	01/01/2019	Extension des équipements publics de production d'eau potable
	18/09/2018	01/01/2019	Extension des équipements publics de transport d'eau potable
	18/09/2018	01/01/2019	Maîtrise d'ouvrage / Réalisation
	18/09/2018	01/01/2019	Rénovation des équipements publics de distribution d'eau potable
	18/09/2018	01/01/2019	Rénovation des équipements publics de production d'eau potable
	18/09/2018	01/01/2019	Rénovation des équipements publics de transport d'eau potable
	18/09/2018	01/01/2019	Gestion des abonnés
Ville de WASSELONNE (Périmètre KOCHERSBERG-SOUFFEL)	04/11/1998	08/04/1999	Contrôle, entretien et exploitation des équipements publics de distribution d'eau potable
	04/11/1998	08/04/1999	Contrôle, entretien et exploitation des équipements publics de production d'eau potable
	04/11/1998	08/04/1999	Contrôle, entretien et exploitation des équipements publics de transport d'eau potable
	04/11/1998	08/04/1999	Amélioration des équipements publics de distribution d'eau potable

<i>Collectivité</i>	<i>Date de délibération adhésion</i>	<i>Date d'effet</i>	<i>Compétences transférées</i>
Ville de WASSELONNE (Périmètre KOCHERSBERG-SOUFFEL)	04/11/1998	08/04/1999	Amélioration des équipements publics de production d'eau potable
	04/11/1998	08/04/1999	Amélioration des équipements publics de transport d'eau potable
	04/11/1998	08/04/1999	Assistance administrative
	04/11/1998	08/04/1999	Etude des équipements publics de distribution d'eau potable
	04/11/1998	08/04/1999	Etude des équipements publics de production d'eau potable
	04/11/1998	08/04/1999	Etude des équipements publics de transport d'eau potable
	13/12/2001	26/07/2002	Extension des équipements publics de distribution d'eau potable
	13/12/2001	26/07/2002	Extension des équipements publics de production d'eau potable
	13/12/2001	26/07/2002	Extension des équipements publics de transport d'eau potable
	04/10/2006	29/12/2006	Maîtrise d'ouvrage / Réalisation
	04/11/1998	08/04/1999	Rénovation des équipements publics de distribution d'eau potable
	04/11/1998	08/04/1999	Rénovation des équipements publics de production d'eau potable
	04/11/1998	08/04/1999	Rénovation des équipements publics de transport d'eau potable

<i>Collectivité</i>	<i>Date de délibération adhésion</i>	<i>Date d'effet</i>	<i>Compétences transférées</i>
Ville de WASSELONNE (Périmètre KOCHERSBERG-SOUFFEL)	04/11/1998	08/04/1999	Gestion des abonnés
Commune de WEINBOURG (Périmètre WEINBOURG)	03/11/2020	01/01/2021	Contrôle, entretien et exploitation des équipements publics de distribution d'eau potable
	03/11/2020	01/01/2021	Contrôle, entretien et exploitation des équipements publics de production d'eau potable
	03/11/2020	01/01/2021	Contrôle, entretien et exploitation des équipements publics de transport d'eau potable
	03/11/2020	01/01/2021	Amélioration des équipements publics de distribution d'eau potable
	03/11/2020	01/01/2021	Amélioration des équipements publics de production d'eau potable
	03/11/2020	01/01/2021	Amélioration des équipements publics de transport d'eau potable
	03/11/2020	01/01/2021	Assistance administrative
	03/11/2020	01/01/2021	Etude des équipements publics de distribution d'eau potable
	03/11/2020	01/01/2021	Etude des équipements publics de production d'eau potable
	03/11/2020	01/01/2021	Etude des équipements publics de transport d'eau potable
	03/11/2020	01/01/2021	Extension des équipements publics de distribution d'eau potable
	03/11/2020	01/01/2021	Extension des équipements publics de production d'eau potable

<i>Collectivité</i>	<i>Date de délibération adhésion</i>	<i>Date d'effet</i>	<i>Compétences transférées</i>
Commune de WEINBOURG (Périmètre WEINBOURG)	03/11/2020	01/01/2021	Extension des équipements publics de transport d'eau potable
	03/11/2020	01/01/2021	Maîtrise d'ouvrage / Réalisation
	03/11/2020	01/01/2021	Rénovation des équipements publics de distribution d'eau potable
	03/11/2020	01/01/2021	Rénovation des équipements publics de production d'eau potable
	03/11/2020	01/01/2021	Rénovation des équipements publics de transport d'eau potable
	03/11/2020	01/01/2021	Gestion des abonnés
Commune de WEITERSWILLER (Périmètre LA REGION DE SAVERNE-MARMOUTIER)	10/12/1998	08/04/1999	Contrôle, entretien et exploitation des équipements publics de distribution d'eau potable
	10/12/1998	08/04/1999	Contrôle, entretien et exploitation des équipements publics de production d'eau potable
	10/12/1998	08/04/1999	Contrôle, entretien et exploitation des équipements publics de transport d'eau potable
	03/03/2015	01/01/2016	Amélioration des équipements publics de distribution d'eau potable
	03/03/2015	01/01/2016	Amélioration des équipements publics de transport d'eau potable
	10/12/1998	08/04/1999	Amélioration limitée aux équipements publics de production d'eau potable limitée à la Production
	03/03/2015	01/01/2016	Assistance administrative

<i>Collectivité</i>	<i>Date de délibération adhésion</i>	<i>Date d'effet</i>	<i>Compétences transférées</i>
Commune de WEITERSWILLER (Périmètre LA REGION DE SAVERNE-MARMOUTIER)	10/09/2008	01/01/2009	Etude des équipements publics de distribution d'eau potable
	10/09/2008	01/01/2009	Etude des équipements publics de production d'eau potable
	10/09/2008	01/01/2009	Etude des équipements publics de transport d'eau potable
	10/12/1998	08/04/1999	Extension des équipements publics de distribution d'eau potable
	10/12/1998	08/04/1999	Extension des équipements publics de production d'eau potable
	10/12/1998	08/04/1999	Extension des équipements publics de transport d'eau potable
	03/03/2015	01/01/2016	Maîtrise d'ouvrage / Réalisation
	10/12/1998	08/04/1999	Rénovation des équipements publics de distribution d'eau potable
	10/12/1998	08/04/1999	Rénovation des équipements publics de production d'eau potable
	10/12/1998	08/04/1999	Rénovation des équipements publics de transport d'eau potable
	08/03/2001	29/01/2002	Gestion des abonnés
Commune de WESTHOFFEN (Périmètre KRONTHAL)	21/12/1998	08/04/1999	Contrôle, entretien et exploitation des équipements publics de distribution d'eau potable
	21/12/1998	08/04/1999	Contrôle, entretien et exploitation des équipements publics de production d'eau potable

<i>Collectivité</i>	<i>Date de délibération adhésion</i>	<i>Date d'effet</i>	<i>Compétences transférées</i>
Commune de WESTHOFFEN (Périmètre KRONTHAL)	21/12/1998	08/04/1999	Contrôle, entretien et exploitation des équipements publics de transport d'eau potable
	21/12/1998	08/04/1999	Amélioration des équipements publics de distribution d'eau potable
	21/12/1998	08/04/1999	Amélioration des équipements publics de production d'eau potable
	21/12/1998	08/04/1999	Amélioration des équipements publics de transport d'eau potable
	21/12/1998	08/04/1999	Assistance administrative
	21/12/1998	08/04/1999	Etude des équipements publics de distribution d'eau potable
	21/12/1998	08/04/1999	Etude des équipements publics de production d'eau potable
	21/12/1998	08/04/1999	Etude des équipements publics de transport d'eau potable
	21/12/1998	08/04/1999	Extension des équipements publics de distribution d'eau potable
	21/12/1998	08/04/1999	Extension des équipements publics de production d'eau potable
	21/12/1998	08/04/1999	Extension des équipements publics de transport d'eau potable
	25/09/2007	01/01/2008	Maîtrise d'ouvrage / Réalisation
	21/12/1998	08/04/1999	Rénovation des équipements publics de distribution d'eau potable

<i>Collectivité</i>	<i>Date de délibération adhésion</i>	<i>Date d'effet</i>	<i>Compétences transférées</i>
Commune de WESTHOFFEN (Périmètre KRONTHAL)	21/12/1998	08/04/1999	Rénovation des équipements publics de production d'eau potable
	21/12/1998	08/04/1999	Rénovation des équipements publics de transport d'eau potable
	21/12/1998	08/04/1999	Gestion des abonnés
Commune de WESTHOUSE (Périmètre BENFELD/ERSTEIN-SUD)	26/10/2017	01/01/2018	Contrôle, entretien et exploitation des équipements publics de distribution d'eau potable
	26/10/2017	01/01/2018	Contrôle, entretien et exploitation des équipements publics de production d'eau potable
	26/10/2017	01/01/2018	Contrôle, entretien et exploitation des équipements publics de transport d'eau potable
	26/10/2017	01/01/2018	Amélioration des équipements publics de distribution d'eau potable
	26/10/2017	01/01/2018	Amélioration des équipements publics de production d'eau potable
	26/10/2017	01/01/2018	Amélioration des équipements publics de transport d'eau potable
	26/10/2017	01/01/2018	Assistance administrative
	26/10/2017	01/01/2018	Etude des équipements publics de distribution d'eau potable
	26/10/2017	01/01/2018	Etude des équipements publics de production d'eau potable
	26/10/2017	01/01/2018	Etude des équipements publics de transport d'eau potable

<i>Collectivité</i>	<i>Date de délibération adhésion</i>	<i>Date d'effet</i>	<i>Compétences transférées</i>
Commune de WESTHOUSE (Périmètre BENFELD/ERSTEIN-SUD)	26/10/2017	01/01/2018	Extension des équipements publics de distribution d'eau potable
	26/10/2017	01/01/2018	Extension des équipements publics de production d'eau potable
	26/10/2017	01/01/2018	Extension des équipements publics de transport d'eau potable
	26/10/2017	01/01/2018	Maîtrise d'ouvrage / Réalisation
	26/10/2017	01/01/2018	Rénovation des équipements publics de distribution d'eau potable
	26/10/2017	01/01/2018	Rénovation des équipements publics de production d'eau potable
	26/10/2017	01/01/2018	Rénovation des équipements publics de transport d'eau potable
	26/10/2017	01/01/2018	Gestion des abonnés
Commune de WINDSTEIN (Périmètre WINDSTEIN)	29/12/1998	08/04/1999	Contrôle, entretien et exploitation des équipements publics de distribution d'eau potable
	29/12/1998	08/04/1999	Contrôle, entretien et exploitation des équipements publics de production d'eau potable
	29/12/1998	08/04/1999	Contrôle, entretien et exploitation des équipements publics de transport d'eau potable
	24/09/2021	01/01/2022	Amélioration des équipements publics de distribution d'eau potable
	24/09/2021	01/01/2022	Amélioration des équipements publics de production d'eau potable

<i>Collectivité</i>	<i>Date de délibération adhésion</i>	<i>Date d'effet</i>	<i>Compétences transférées</i>
Commune de WINDSTEIN (Périmètre WINDSTEIN)	24/09/2021	01/01/2022	Amélioration des équipements publics de transport d'eau potable
	24/09/2021	01/01/2022	Assistance administrative
	29/12/1998	08/04/1999	Etude des équipements publics de distribution d'eau potable
	29/12/1998	08/04/1999	Etude des équipements publics de production d'eau potable
	29/12/1998	08/04/1999	Etude des équipements publics de transport d'eau potable
	24/09/2021	01/01/2022	Extension des équipements publics de distribution d'eau potable
	24/09/2021	01/01/2022	Extension des équipements publics de production d'eau potable
	24/09/2021	01/01/2022	Extension des équipements publics de transport d'eau potable
	24/09/2021	01/01/2022	Maîtrise d'ouvrage / Réalisation
	24/09/2021	01/01/2022	Rénovation des équipements publics de distribution d'eau potable
	24/09/2021	01/01/2022	Rénovation des équipements publics de production d'eau potable
	24/09/2021	01/01/2022	Rénovation des équipements publics de transport d'eau potable
	24/09/2021	01/01/2022	Gestion des abonnés

<i>Collectivité</i>	<i>Date de délibération adhésion</i>	<i>Date d'effet</i>	<i>Compétences transférées</i>
Commune de WISCHES (Périmètre WISCHES)	04/02/2020	01/01/2021	Contrôle, entretien et exploitation des équipements publics de distribution d'eau potable
	04/02/2020	01/01/2021	Contrôle, entretien et exploitation des équipements publics de production d'eau potable
	04/02/2020	01/01/2021	Contrôle, entretien et exploitation des équipements publics de transport d'eau potable
	04/02/2020	01/01/2021	Amélioration des équipements publics de distribution d'eau potable
	04/02/2020	01/01/2021	Amélioration des équipements publics de production d'eau potable
	04/02/2020	01/01/2021	Amélioration des équipements publics de transport d'eau potable
	04/02/2020	01/01/2021	Assistance administrative
	04/02/2020	01/01/2021	Extension des équipements publics de distribution d'eau potable
	04/02/2020	01/01/2021	Extension des équipements publics de production d'eau potable
	04/02/2020	01/01/2021	Extension des équipements publics de transport d'eau potable
	04/02/2020	01/01/2021	Maîtrise d'ouvrage / Réalisation
	04/02/2020	01/01/2021	Rénovation des équipements publics de distribution d'eau potable
	04/02/2020	01/01/2021	Rénovation des équipements publics de production d'eau potable

<i>Collectivité</i>	<i>Date de délibération adhésion</i>	<i>Date d'effet</i>	<i>Compétences transférées</i>
Commune de WISCHES (Périmètre WISCHES)	04/02/2020	01/01/2021	Rénovation des équipements publics de transport d'eau potable
	04/02/2020	01/01/2021	Gestion des abonnés
Commune de WITTERNHEIM (Périmètre BENFELD/ERSTEIN-SUD)	24/10/2017	01/01/2018	Contrôle, entretien et exploitation des équipements publics de distribution d'eau potable
	24/10/2017	01/01/2018	Contrôle, entretien et exploitation des équipements publics de production d'eau potable
	24/10/2017	01/01/2018	Contrôle, entretien et exploitation des équipements publics de transport d'eau potable
	24/10/2017	01/01/2018	Amélioration des équipements publics de distribution d'eau potable
	24/10/2017	01/01/2018	Amélioration des équipements publics de production d'eau potable
	24/10/2017	01/01/2018	Amélioration des équipements publics de transport d'eau potable
	24/10/2017	01/01/2018	Assistance administrative
	24/10/2017	01/01/2018	Etude des équipements publics de distribution d'eau potable
	24/10/2017	01/01/2018	Etude des équipements publics de production d'eau potable
	24/10/2017	01/01/2018	Etude des équipements publics de transport d'eau potable
	24/10/2017	01/01/2018	Extension des équipements publics de distribution d'eau potable

<i>Collectivité</i>	<i>Date de délibération adhésion</i>	<i>Date d'effet</i>	<i>Compétences transférées</i>
Commune de WITTERNHEIM (Périmètre BENFELD/ERSTEIN-SUD)	24/10/2017	01/01/2018	Extension des équipements publics de production d'eau potable
	24/10/2017	01/01/2018	Extension des équipements publics de transport d'eau potable
	24/10/2017	01/01/2018	Maîtrise d'ouvrage / Réalisation
	24/10/2017	01/01/2018	Rénovation des équipements publics de distribution d'eau potable
	24/10/2017	01/01/2018	Rénovation des équipements publics de production d'eau potable
	24/10/2017	01/01/2018	Rénovation des équipements publics de transport d'eau potable
	24/10/2017	01/01/2018	Gestion des abonnés
Commune de ZEHNACKER (Périmètre LA REGION DE SAVERNE-MARMOUTIER)	10/12/1998	08/04/1999	Contrôle, entretien et exploitation des équipements publics de distribution d'eau potable
	10/12/1998	08/04/1999	Contrôle, entretien et exploitation des équipements publics de production d'eau potable
	10/12/1998	08/04/1999	Contrôle, entretien et exploitation des équipements publics de transport d'eau potable
	03/03/2015	01/01/2016	Amélioration des équipements publics de distribution d'eau potable
	03/03/2015	01/01/2016	Amélioration des équipements publics de transport d'eau potable
	10/12/1998	08/04/1999	Amélioration limitée aux équipements publics de production d'eau potable limitée à la Production

<i>Collectivité</i>	<i>Date de délibération adhésion</i>	<i>Date d'effet</i>	<i>Compétences transférées</i>
Commune de ZEHACKER (Périmètre LA REGION DE SAVERNE-MARMOUTIER)	03/03/2015	01/01/2016	Assistance administrative
	10/09/2008	01/01/2009	Etude des équipements publics de distribution d'eau potable
	10/09/2008	01/01/2009	Etude des équipements publics de production d'eau potable
	10/09/2008	01/01/2009	Etude des équipements publics de transport d'eau potable
	10/12/1998	08/04/1999	Extension des équipements publics de distribution d'eau potable
	10/12/1998	08/04/1999	Extension des équipements publics de production d'eau potable
	10/12/1998	08/04/1999	Extension des équipements publics de transport d'eau potable
	03/03/2015	01/01/2016	Maîtrise d'ouvrage / Réalisation
	10/12/1998	08/04/1999	Rénovation des équipements publics de distribution d'eau potable
	10/12/1998	08/04/1999	Rénovation des équipements publics de production d'eau potable
	10/12/1998	08/04/1999	Rénovation des équipements publics de transport d'eau potable
08/03/2001	29/01/2002	Gestion des abonnés	
Commune de ZEINHEIM (Périmètre KOCHERSBERG-SOUFFEL)	04/11/1998	08/04/1999	Contrôle, entretien et exploitation des équipements publics de distribution d'eau potable

<i>Collectivité</i>	<i>Date de délibération adhésion</i>	<i>Date d'effet</i>	<i>Compétences transférées</i>
Commune de ZEINHEIM (Périmètre KOCHERSBERG-SOUFFEL)	04/11/1998	08/04/1999	Contrôle, entretien et exploitation des équipements publics de production d'eau potable
	04/11/1998	08/04/1999	Contrôle, entretien et exploitation des équipements publics de transport d'eau potable
	04/11/1998	08/04/1999	Amélioration des équipements publics de distribution d'eau potable
	04/11/1998	08/04/1999	Amélioration des équipements publics de production d'eau potable
	04/11/1998	08/04/1999	Amélioration des équipements publics de transport d'eau potable
	04/11/1998	08/04/1999	Assistance administrative
	04/11/1998	08/04/1999	Etude des équipements publics de distribution d'eau potable
	04/11/1998	08/04/1999	Etude des équipements publics de production d'eau potable
	04/11/1998	08/04/1999	Etude des équipements publics de transport d'eau potable
	13/12/2001	26/07/2002	Extension des équipements publics de distribution d'eau potable
	13/12/2001	26/07/2002	Extension des équipements publics de production d'eau potable
	13/12/2001	26/07/2002	Extension des équipements publics de transport d'eau potable
	04/10/2006	29/12/2006	Maîtrise d'ouvrage / Réalisation

<i>Collectivité</i>	<i>Date de délibération adhésion</i>	<i>Date d'effet</i>	<i>Compétences transférées</i>
Commune de ZEINHEIM (Périmètre KOCHERSBERG-SOUFFEL)	04/11/1998	08/04/1999	Rénovation des équipements publics de distribution d'eau potable
	04/11/1998	08/04/1999	Rénovation des équipements publics de production d'eau potable
	04/11/1998	08/04/1999	Rénovation des équipements publics de transport d'eau potable
	04/11/1998	08/04/1999	Gestion des abonnés
Commune de ZELLWILLER (Périmètre STOTZHEIM)	17/12/1998	08/04/1999	Contrôle, entretien et exploitation des équipements publics de distribution d'eau potable
	17/12/1998	08/04/1999	Contrôle, entretien et exploitation des équipements publics de production d'eau potable
	17/12/1998	08/04/1999	Contrôle, entretien et exploitation des équipements publics de transport d'eau potable
	17/12/1998	08/04/1999	Amélioration des équipements publics de distribution d'eau potable
	17/12/1998	08/04/1999	Amélioration des équipements publics de production d'eau potable
	17/12/1998	08/04/1999	Amélioration des équipements publics de transport d'eau potable
	17/12/1998	08/04/1999	Assistance administrative
	17/12/1998	08/04/1999	Etude des équipements publics de distribution d'eau potable
	17/12/1998	08/04/1999	Etude des équipements publics de production d'eau potable

<i>Collectivité</i>	<i>Date de délibération adhésion</i>	<i>Date d'effet</i>	<i>Compétences transférées</i>
Commune de ZELLWILLER (Périmètre STOTZHEIM)	17/12/1998	08/04/1999	Etude des équipements publics de transport d'eau potable
	17/12/1998	08/04/1999	Extension des équipements publics de distribution d'eau potable
	17/12/1998	08/04/1999	Extension des équipements publics de production d'eau potable
	17/12/1998	08/04/1999	Extension des équipements publics de transport d'eau potable
	12/10/2006	29/12/2006	Maîtrise d'ouvrage / Réalisation
	17/12/1998	08/04/1999	Rénovation des équipements publics de distribution d'eau potable
	17/12/1998	08/04/1999	Rénovation des équipements publics de production d'eau potable
	17/12/1998	08/04/1999	Rénovation des équipements publics de transport d'eau potable
	17/12/1998	08/04/1999	Gestion des abonnés
Commune de ZINSWILLER	18/12/1998	08/04/1999	Contrôle, entretien et exploitation des équipements publics de distribution d'eau potable
	18/12/1998	08/04/1999	Contrôle, entretien et exploitation des équipements publics de production d'eau potable
	18/12/1998	08/04/1999	Contrôle, entretien et exploitation des équipements publics de transport d'eau potable
	18/12/1998	08/04/1999	Amélioration des équipements publics de distribution d'eau potable

<i>Collectivité</i>	<i>Date de délibération adhésion</i>	<i>Date d'effet</i>	<i>Compétences transférées</i>
Commune de ZINSWILLER	18/12/1998	08/04/1999	Amélioration des équipements publics de production d'eau potable
	18/12/1998	08/04/1999	Amélioration des équipements publics de transport d'eau potable
	18/12/1998	08/04/1999	Etude des équipements publics de distribution d'eau potable
	18/12/1998	08/04/1999	Etude des équipements publics de production d'eau potable
	18/12/1998	08/04/1999	Etude des équipements publics de transport d'eau potable
	18/12/1998	08/04/1999	Extension des équipements publics de distribution d'eau potable
	18/12/1998	08/04/1999	Extension des équipements publics de production d'eau potable
	18/12/1998	08/04/1999	Extension des équipements publics de transport d'eau potable
	18/12/1998	08/04/1999	Rénovation des équipements publics de distribution d'eau potable
	18/12/1998	08/04/1999	Rénovation des équipements publics de production d'eau potable
	18/12/1998	08/04/1999	Rénovation des équipements publics de transport d'eau potable

EAU POTABLE

Etablissements Publics de Coopération Intercommunale

<i>Collectivité</i>	<i>Communes concernées</i>		
COMMUNAUTE D'AGGLOMERATION DE HAGUENAU (Périmètre BRUMATH)	BRUMATH		
	<i>Date de délibération adhésion</i>	<i>Date d'effet</i>	<i>Compétences transférées</i>
	14/12/1998	08/04/1999	Contrôle, entretien et exploitation des équipements publics de distribution d'eau potable
	14/12/1998	08/04/1999	Contrôle, entretien et exploitation des équipements publics de production d'eau potable
	14/12/1998	08/04/1999	Contrôle, entretien et exploitation des équipements publics de transport d'eau potable
	03/02/2022	01/01/2023	Amélioration des équipements publics de distribution d'eau potable
	03/02/2022	01/01/2023	Amélioration des équipements publics de production d'eau potable
	03/02/2022	01/01/2023	Amélioration des équipements publics de transport d'eau potable
	03/02/2022	01/01/2023	Assistance administrative
	03/02/2022	01/01/2023	Etude des équipements publics de distribution d'eau potable
	03/02/2022	01/01/2023	Etude des équipements publics de production d'eau potable
	03/02/2022	01/01/2023	Etude des équipements publics de transport d'eau potable
	03/02/2022	01/01/2023	Extension des équipements publics de distribution d'eau potable
	03/02/2022	01/01/2023	Extension des équipements publics de production d'eau potable

Accusé de réception en préfecture
067-256701152-20230614-2306008_1-DE
Date de télétransmission : 01/09/2023
Date de réception préfecture : 01/09/2023

	03/02/2022	01/01/2023	Extension des équipements publics de transport d'eau potable
	03/02/2022	01/01/2023	Maîtrise d'ouvrage / Réalisation
	03/02/2022	01/01/2023	Rénovation des équipements publics de distribution d'eau potable
	03/02/2022	01/01/2023	Rénovation des équipements publics de production d'eau potable
	03/02/2022	01/01/2023	Rénovation des équipements publics de transport d'eau potable
	02/07/2004	18/07/2005	Gestion des abonnés

<i>Collectivité</i>	<i>Communes concernées</i>		
COMMUNAUTE D'AGGLOMERATION DE HAGUENAU (Périmètre HOCHFELDEN ET ENVIRONS)	BATZENDORF, BERNOLSHEIM, BERSTHEIM, BILWISHEIM, DAUENDORF, DONNENHEIM, HOCHSTETT, HUTTENDORF, KRIEGSHEIM, MOMMENHEIM, MORSCHWILLER, NIEDERSCHAEFFOLSHEIM, OHLUNGEN, ROTTELSHEIM, UHLWILLER, VAL-DE-MODER, WAHLENHEIM, WINTERSHOUSE, WITTERSHEIM		
	<i>Date de délibération adhésion</i>	<i>Date d'effet</i>	<i>Compétences transférées</i>
	02/12/1998	08/04/1999	Contrôle, entretien et exploitation des équipements publics de distribution d'eau potable
	02/12/1998	08/04/1999	Contrôle, entretien et exploitation des équipements publics de production d'eau potable
	02/12/1998	08/04/1999	Contrôle, entretien et exploitation des équipements publics de transport d'eau potable
	27/06/2006	01/01/2007	Amélioration des équipements publics de distribution d'eau potable
	27/06/2006	01/01/2007	Amélioration des équipements publics de production d'eau potable
	27/06/2006	01/01/2007	Amélioration des équipements publics de transport d'eau potable
	07/12/1999	01/07/2000	Assistance administrative
	02/12/1998	08/04/1999	Etude des équipements publics de distribution d'eau potable
	02/12/1998	08/04/1999	Etude des équipements publics de production d'eau potable
	02/12/1998	08/04/1999	Etude des équipements publics de transport d'eau potable
	07/12/1999	01/07/2000	Extension des équipements publics de distribution d'eau potable
	07/12/1999	01/07/2000	Extension des équipements publics de production d'eau potable
	07/12/1999	01/07/2000	Extension des équipements publics de transport d'eau potable
	27/06/2006	01/01/2007	Maîtrise d'ouvrage / Réalisation
	07/12/1999	01/07/2000	Rénovation des équipements publics de distribution d'eau potable
	07/12/1999	01/07/2000	Rénovation des équipements publics de production d'eau potable

Accusé de réception en préfecture
067-256701152-20230614-2306008_1-DE
Date de télétransmission : 01/09/2023
Date de réception préfecture : 01/09/2023

07/12/1999

01/07/2000

Rénovation des équipements publics de transport d'eau potable

07/12/1999

01/07/2000

Gestion des abonnés

Accusé de réception en préfecture
067-256701152-20230614-2306008_1-DE
Date de télétransmission : 01/09/2023
Date de réception préfecture : 01/09/2023

<i>Collectivité</i>	<i>Communes concernées</i>		
COMMUNAUTE D'AGGLOMERATION DE HAGUENAU (Périmètre HOCHFELDEN ET ENVIRONS)	KRAUTWILLER		
	<i>Date de délibération adhésion</i>	<i>Date d'effet</i>	<i>Compétences transférées</i>
	11/12/1998	08/04/1999	Contrôle, entretien et exploitation des équipements publics de distribution d'eau potable
	11/12/1998	08/04/1999	Contrôle, entretien et exploitation des équipements publics de production d'eau potable
	11/12/1998	08/04/1999	Contrôle, entretien et exploitation des équipements publics de transport d'eau potable
	11/12/1998	08/04/1999	Amélioration des équipements publics de distribution d'eau potable
	11/12/1998	08/04/1999	Amélioration des équipements publics de production d'eau potable
	11/12/1998	08/04/1999	Amélioration des équipements publics de transport d'eau potable
	07/10/2005	22/12/2005	Assistance administrative
	11/12/1998	08/04/1999	Etude des équipements publics de distribution d'eau potable
	11/12/1998	08/04/1999	Etude des équipements publics de production d'eau potable
	11/12/1998	08/04/1999	Etude des équipements publics de transport d'eau potable
	11/12/1998	08/04/1999	Extension des équipements publics de distribution d'eau potable
	11/12/1998	08/04/1999	Extension des équipements publics de production d'eau potable
	11/12/1998	08/04/1999	Extension des équipements publics de transport d'eau potable
	07/10/2005	22/12/2005	Maîtrise d'ouvrage / Réalisation
	11/12/1998	08/04/1999	Rénovation des équipements publics de distribution d'eau potable
	11/12/1998	08/04/1999	Rénovation des équipements publics de production d'eau potable

Accusé de réception en préfecture
067-256701152-20230614-2306008_1-DE
Date de télétransmission : 01/09/2023
Date de réception préfecture : 01/09/2023

11/12/1998

08/04/1999

Rénovation des équipements publics de transport d'eau potable

07/10/2005

22/12/2005

Gestion des abonnés

Accusé de réception en préfecture
067-256701152-20230614-2306008_1-DE
Date de télétransmission : 01/09/2023
Date de réception préfecture : 01/09/2023

<i>Collectivité</i>	<i>Communes concernées</i>		
COMMUNAUTE D'AGGLOMERATION DE HAGUENAU (Périmètre KOCHERSBERG-SOUFFEL)	MITTELSCHAEFFOLSHEIM, OLWISHEIM		
	<i>Date de délibération adhésion</i>	<i>Date d'effet</i>	<i>Compétences transférées</i>
	04/11/1998	08/04/1999	Contrôle, entretien et exploitation des équipements publics de distribution d'eau potable
	04/11/1998	08/04/1999	Contrôle, entretien et exploitation des équipements publics de production d'eau potable
	04/11/1998	08/04/1999	Contrôle, entretien et exploitation des équipements publics de transport d'eau potable
	04/11/1998	08/04/1999	Amélioration des équipements publics de distribution d'eau potable
	04/11/1998	08/04/1999	Amélioration des équipements publics de production d'eau potable
	04/11/1998	08/04/1999	Amélioration des équipements publics de transport d'eau potable
	04/11/1998	08/04/1999	Assistance administrative
	04/11/1998	08/04/1999	Etude des équipements publics de distribution d'eau potable
	04/11/1998	08/04/1999	Etude des équipements publics de production d'eau potable
	04/11/1998	08/04/1999	Etude des équipements publics de transport d'eau potable
	13/12/2001	26/07/2002	Extension des équipements publics de distribution d'eau potable
	13/12/2001	26/07/2002	Extension des équipements publics de production d'eau potable
	13/12/2001	26/07/2002	Extension des équipements publics de transport d'eau potable
	04/10/2006	29/12/2006	Maîtrise d'ouvrage / Réalisation
	04/11/1998	08/04/1999	Rénovation des équipements publics de distribution d'eau potable
	04/11/1998	08/04/1999	Rénovation des équipements publics de production d'eau potable

Accusé de réception en préfecture
067-256701152-20230614-2306008_1-DE
Date de télétransmission : 01/09/2023
Date de réception préfecture : 01/09/2023

04/11/1998

08/04/1999

Rénovation des équipements publics de transport d'eau potable

04/11/1998

08/04/1999

Gestion des abonnés

Accusé de réception en préfecture
067-256701152-20230614-2306008_1-DE
Date de télétransmission : 01/09/2023
Date de réception préfecture : 01/09/2023

<i>Collectivité</i>	<i>Communes concernées</i>		
COMMUNAUTE D'AGGLOMERATION DE HAGUENAU (Périmètre LA MODER)	NIEDERMODERN, VAL-DE-MODER		
	<i>Date de délibération adhésion</i>	<i>Date d'effet</i>	<i>Compétences transférées</i>
	26/11/1998	08/04/1999	Contrôle, entretien et exploitation des équipements publics de distribution d'eau potable
	26/11/1998	08/04/1999	Contrôle, entretien et exploitation des équipements publics de production d'eau potable
	26/11/1998	08/04/1999	Contrôle, entretien et exploitation des équipements publics de transport d'eau potable
	26/11/1998	08/04/1999	Amélioration des équipements publics de distribution d'eau potable
	26/11/1998	08/04/1999	Amélioration des équipements publics de production d'eau potable
	26/11/1998	08/04/1999	Amélioration des équipements publics de transport d'eau potable
	29/03/1999	08/04/1999	Assistance administrative
	26/11/1998	08/04/1999	Etude des équipements publics de distribution d'eau potable
	26/11/1998	08/04/1999	Etude des équipements publics de production d'eau potable
	26/11/1998	08/04/1999	Etude des équipements publics de transport d'eau potable
	26/11/1998	08/04/1999	Extension des équipements publics de distribution d'eau potable
	26/11/1998	08/04/1999	Extension des équipements publics de production d'eau potable
	26/11/1998	08/04/1999	Extension des équipements publics de transport d'eau potable
	15/03/2006	29/12/2006	Maîtrise d'ouvrage / Réalisation
	26/11/1998	08/04/1999	Rénovation des équipements publics de distribution d'eau potable
	26/11/1998	08/04/1999	Rénovation des équipements publics de production d'eau potable

Accusé de réception en préfecture
067-256701152-20230614-2306008_1-DE
Date de télétransmission : 01/09/2023
Date de réception préfecture : 01/09/2023

26/11/1998

08/04/1999

Rénovation des équipements publics de transport d'eau potable

29/03/1999

08/04/1999

Gestion des abonnés

Accusé de réception en préfecture
067-256701152-20230614-2306008_1-DE
Date de télétransmission : 01/09/2023
Date de réception préfecture : 01/09/2023

<i>Collectivité</i>	<i>Communes concernées</i>		
COMMUNAUTE D'AGGLOMERATION DE HAGUENAU (Périmètre ROHRWILLER)	ROHRWILLER		
	<i>Date de délibération adhésion</i>	<i>Date d'effet</i>	<i>Compétences transférées</i>
	14/12/1998	08/04/1999	Contrôle, entretien et exploitation des équipements publics de distribution d'eau potable
	14/12/1998	08/04/1999	Amélioration des équipements publics de distribution d'eau potable
	07/07/2011	01/01/2012	Assistance administrative
	14/12/1998	08/04/1999	Etude des équipements publics de distribution d'eau potable
	14/12/1998	08/04/1999	Extension des équipements publics de distribution d'eau potable
	07/07/2011	01/01/2012	Maîtrise d'ouvrage / Réalisation
	14/12/1998	08/04/1999	Rénovation des équipements publics de distribution d'eau potable
	28/06/2002	31/01/2003	Gestion des abonnés

<i>Collectivité</i>	<i>Communes concernées</i>		
COMMUNAUTE D'AGGLOMERATION DE HAGUENAU (Périmètre SOUFFLENHEIM ET ENVIRONS)	SCHIRRHEIN, SCHIRRHOFFEN		
	<i>Date de délibération adhésion</i>	<i>Date d'effet</i>	<i>Compétences transférées</i>
	30/11/1998	08/04/1999	Contrôle, entretien et exploitation des équipements publics de distribution d'eau potable
	30/11/1998	08/04/1999	Contrôle, entretien et exploitation des équipements publics de production d'eau potable
	30/11/1998	08/04/1999	Contrôle, entretien et exploitation des équipements publics de transport d'eau potable
	30/11/1998	08/04/1999	Amélioration des équipements publics de distribution d'eau potable
	30/11/1998	08/04/1999	Amélioration des équipements publics de production d'eau potable
	30/11/1998	08/04/1999	Amélioration des équipements publics de transport d'eau potable
	25/03/1999	08/04/1999	Assistance administrative
	30/11/1998	08/04/1999	Etude des équipements publics de distribution d'eau potable
	30/11/1998	08/04/1999	Etude des équipements publics de production d'eau potable
	30/11/1998	08/04/1999	Etude des équipements publics de transport d'eau potable
	30/11/1998	08/04/1999	Extension des équipements publics de distribution d'eau potable
	30/11/1998	08/04/1999	Extension des équipements publics de production d'eau potable
	30/11/1998	08/04/1999	Extension des équipements publics de transport d'eau potable
	26/11/2012	01/01/2013	Maîtrise d'ouvrage / Réalisation
	30/11/1998	08/04/1999	Rénovation des équipements publics de distribution d'eau potable
	30/11/1998	08/04/1999	Rénovation des équipements publics de production d'eau potable

Accusé de réception en préfecture
067-256701152-20230614-2306008_1-DE
Date de télétransmission : 01/09/2023
Date de réception préfecture : 01/09/2023

30/11/1998

08/04/1999

Rénovation des équipements publics de transport d'eau potable

25/03/1999

08/04/1999

Gestion des abonnés

Accusé de réception en préfecture
067-256701152-20230614-2306008_1-DE
Date de télétransmission : 01/09/2023
Date de réception préfecture : 01/09/2023

<i>Collectivité</i>	<i>Communes concernées</i>		
SIVOM DE DIEMERINGEN ET ENVIRONS (Périmètre DIEMERINGEN ET ENVIRONS)	BUTTEN, DIEMERINGEN, LORENTZEN, MACKWILLER, RATZWILLER, VOELLERDINGEN, VOLKSBERG, WALDHAMBACH, WEISLINGEN		
	<i>Date de délibération adhésion</i>	<i>Date d'effet</i>	<i>Compétences transférées</i>
	29/08/2019	01/01/2020	Contrôle, entretien et exploitation des équipements publics de distribution d'eau potable
	29/08/2019	01/01/2020	Contrôle, entretien et exploitation des équipements publics de production d'eau potable
	29/08/2019	01/01/2020	Contrôle, entretien et exploitation des équipements publics de transport d'eau potable
	29/08/2019	01/01/2020	Amélioration des équipements publics de distribution d'eau potable
	29/08/2019	01/01/2020	Amélioration des équipements publics de production d'eau potable
	29/08/2019	01/01/2020	Amélioration des équipements publics de transport d'eau potable
	29/08/2019	01/01/2020	Assistance administrative
	29/08/2019	01/01/2020	Etude des équipements publics de distribution d'eau potable
	29/08/2019	01/01/2020	Etude des équipements publics de production d'eau potable
	29/08/2019	01/01/2020	Etude des équipements publics de transport d'eau potable
	29/08/2019	01/01/2020	Extension des équipements publics de distribution d'eau potable
	29/08/2019	01/01/2020	Extension des équipements publics de production d'eau potable
	29/08/2019	01/01/2020	Extension des équipements publics de transport d'eau potable
	29/08/2019	01/01/2020	Maîtrise d'ouvrage / Réalisation
	29/08/2019	01/01/2020	Rénovation des équipements publics de distribution d'eau potable
	29/08/2019	01/01/2020	Rénovation des équipements publics de production d'eau potable

Accusé de réception en préfecture
067-256701152-20230614-2306008_1-DE
Date de télétransmission : 01/09/2023
Date de réception préfecture : 01/09/2023

29/08/2019

01/01/2020

Rénovation des équipements publics de transport d'eau potable

29/08/2019

01/01/2020

Gestion des abonnés

Accusé de réception en préfecture
067-256701152-20230614-2306008_1-DE
Date de télétransmission : 01/09/2023
Date de réception préfecture : 01/09/2023

<i>Collectivité</i>	<i>Communes concernées</i>		
SYNDICAT INTERCOMMUNAL DES EAUX D'ERSTEIN NORD (Périmètre PAYS D'ERSTEIN)	HINDISHEIM, HIPSHEIM, LIMERSHEIM, NORDHOUSE		
	<i>Date de délibération adhésion</i>	<i>Date d'effet</i>	<i>Compétences transférées</i>
	19/06/2019	01/01/2020	Contrôle, entretien et exploitation des équipements publics de distribution d'eau potable
	19/06/2019	01/01/2020	Contrôle, entretien et exploitation des équipements publics de production d'eau potable
	19/06/2019	01/01/2020	Contrôle, entretien et exploitation des équipements publics de transport d'eau potable
	19/06/2019	01/01/2020	Amélioration des équipements publics de distribution d'eau potable
	19/06/2019	01/01/2020	Amélioration des équipements publics de production d'eau potable
	19/06/2019	01/01/2020	Amélioration des équipements publics de transport d'eau potable
	19/06/2019	01/01/2020	Assistance administrative
	19/06/2019	01/01/2020	Etude des équipements publics de distribution d'eau potable
	19/06/2019	01/01/2020	Etude des équipements publics de production d'eau potable
	19/06/2019	01/01/2020	Etude des équipements publics de transport d'eau potable
	19/06/2019	01/01/2020	Extension des équipements publics de distribution d'eau potable
	19/06/2019	01/01/2020	Extension des équipements publics de production d'eau potable
	19/06/2019	01/01/2020	Extension des équipements publics de transport d'eau potable
	19/06/2019	01/01/2020	Maîtrise d'ouvrage / Réalisation
	19/06/2019	01/01/2020	Rénovation des équipements publics de distribution d'eau potable
	19/06/2019	01/01/2020	Rénovation des équipements publics de production d'eau potable

Accusé de réception en préfecture
067-256701152-20230614-2306008_1-DE
Date de télétransmission : 01/09/2023
Date de réception préfecture : 01/09/2023

19/06/2019

01/01/2020

Rénovation des équipements publics de transport d'eau potable

19/06/2019

01/01/2020

Gestion des abonnés

Accusé de réception en préfecture
067-256701152-20230614-2306008_1-DE
Date de télétransmission : 01/09/2023
Date de réception préfecture : 01/09/2023

<i>Collectivité</i>	<i>Communes concernées</i>		
EUROMETROPOLE DE STRASBOURG	ACHENHEIM, BREUSCHWICKERSHEIM, HANGENBIETEN, KOLBSHEIM, OSTHOFFEN		
	<i>Date de délibération adhésion</i>	<i>Date d'effet</i>	<i>Compétences transférées</i>
	25/11/2016	01/01/2017	Contrôle, entretien et exploitation des équipements publics de distribution d'eau potable
	25/11/2016	01/01/2017	Contrôle, entretien et exploitation des équipements publics de production d'eau potable
	25/11/2016	01/01/2017	Contrôle, entretien et exploitation des équipements publics de transport d'eau potable
	25/11/2016	01/01/2017	Extension limitées aux branchements d'eau potable

<i>Collectivité</i>	<i>Communes concernées</i>		
EUROMETROPOLE DE STRASBOURG	BLAESHEIM, ECKWERSHEIM, ENTZHEIM, ESCHAU, FEGERSHEIM, GEISPOLLSHEIM, HOLTZHEIM, LA WANTZENAU, LAMPERTHEIM, LIPSHEIM, MITTELHAUSBERGEN, MUNDOLSHEIM, NIEDERHAUSBERGEN, OBERSCHAEFFOLSHEIM, PLOBSHEIM, VENDENHEIM		
	<i>Date de délibération adhésion</i>	<i>Date d'effet</i>	<i>Compétences transférées</i>
	20/12/2014	01/01/2015	Contrôle, entretien et exploitation des équipements publics de distribution d'eau potable
	20/12/2014	01/01/2015	Contrôle, entretien et exploitation des équipements publics de production d'eau potable
	20/12/2014	01/01/2015	Contrôle, entretien et exploitation des équipements publics de transport d'eau potable
	20/12/2014	01/01/2015	Extension limitées aux branchements d'eau potable

<i>Collectivité</i>	<i>Communes concernées</i>		
COMMUNAUTE DE COMMUNES DU KOCHERSBERG (Périmètre KOCHERSBERG-SOUFFEL)	BERSTETT, DOSENHEIM-KOCHERSBERG, DURNINGEN, FESSENHEIM LE BAS, FURDENHEIM, GOUGENHEIM, HANDSCHUHEIM, HURTIGHEIM, ITTENHEIM, KIENHEIM, KUTTOLSHEIM, NEUGARTHEIM-ITTLENHEIM, QUATZENHEIM, ROHR, SCHNERSHEIM, STUTZHEIM-OFFENHEIM, TRUCHTERSHEIM, WILLGOTTHEIM, WINTZENHEIM-KOCHERSBERG, WIWERSHEIM		
	<i>Date de délibération adhésion</i>	<i>Date d'effet</i>	<i>Compétences transférées</i>
	04/11/1998	08/04/1999	Contrôle, entretien et exploitation des équipements publics de distribution d'eau potable
	04/11/1998	08/04/1999	Contrôle, entretien et exploitation des équipements publics de production d'eau potable
	04/11/1998	08/04/1999	Contrôle, entretien et exploitation des équipements publics de transport d'eau potable
	04/11/1998	08/04/1999	Amélioration des équipements publics de distribution d'eau potable
	04/11/1998	08/04/1999	Amélioration des équipements publics de production d'eau potable
	04/11/1998	08/04/1999	Amélioration des équipements publics de transport d'eau potable
	04/11/1998	08/04/1999	Assistance administrative
	04/11/1998	08/04/1999	Etude des équipements publics de distribution d'eau potable
	04/11/1998	08/04/1999	Etude des équipements publics de production d'eau potable
	04/11/1998	08/04/1999	Etude des équipements publics de transport d'eau potable
	13/12/2001	26/07/2002	Extension des équipements publics de distribution d'eau potable
	13/12/2001	26/07/2002	Extension des équipements publics de production d'eau potable
	13/12/2001	26/07/2002	Extension des équipements publics de transport d'eau potable
	04/10/2006	29/12/2006	Maîtrise d'ouvrage / Réalisation
	04/11/1998	08/04/1999	Rénovation des équipements publics de distribution d'eau potable
	04/11/1998	08/04/1999	Rénovation des équipements publics de production d'eau potable

Accusé de réception en préfecture
 067-256701152-20230614-2306008_1-DE
 Date de télétransmission : 01/09/2023
 Date de réception préfecture : 01/09/2023

04/11/1998

08/04/1999

Rénovation des équipements publics de transport d'eau potable

04/11/1998

08/04/1999

Gestion des abonnés

<i>Collectivité</i>	<i>Communes concernées</i>		
COMMUNAUTE DE COMMUNES DU KOCHERSBERG (Périmètre KOCHERSBERG-SOUFFEL)	DINGSHEIM, GRIESHEIM-SUR-SOUFFEL, PFULGRIESHEIM		
	<i>Date de délibération adhésion</i>	<i>Date d'effet</i>	<i>Compétences transférées</i>
	20/11/1998	08/04/1999	Contrôle, entretien et exploitation des équipements publics de distribution d'eau potable
	20/11/1998	08/04/1999	Contrôle, entretien et exploitation des équipements publics de production d'eau potable
	20/11/1998	08/04/1999	Contrôle, entretien et exploitation des équipements publics de transport d'eau potable
	20/11/1998	08/04/1999	Amélioration des équipements publics de distribution d'eau potable
	20/11/1998	08/04/1999	Amélioration des équipements publics de production d'eau potable
	20/11/1998	08/04/1999	Amélioration des équipements publics de transport d'eau potable
	24/03/1999	08/04/1999	Assistance administrative
	20/11/1998	08/04/1999	Etude des équipements publics de distribution d'eau potable
	20/11/1998	08/04/1999	Etude des équipements publics de production d'eau potable
	20/11/1998	08/04/1999	Etude des équipements publics de transport d'eau potable
	20/11/1998	08/04/1999	Extension des équipements publics de distribution d'eau potable
	20/11/1998	08/04/1999	Extension des équipements publics de production d'eau potable
	20/11/1998	08/04/1999	Extension des équipements publics de transport d'eau potable
	11/12/2014	01/01/2015	Maîtrise d'ouvrage / Réalisation
	20/11/1998	08/04/1999	Rénovation des équipements publics de distribution d'eau potable
	20/11/1998	08/04/1999	Rénovation des équipements publics de production d'eau potable

Accusé de réception en préfecture
067-256701152-20230614-2306008_1-DE
Date de télétransmission : 01/09/2023
Date de réception préfecture : 01/09/2023

20/11/1998

08/04/1999

Rénovation des équipements publics de transport d'eau potable

24/03/1999

08/04/1999

Gestion des abonnés

Accusé de réception en préfecture
067-256701152-20230614-2306008_1-DE
Date de télétransmission : 01/09/2023
Date de réception préfecture : 01/09/2023

<i>Collectivité</i>	<i>Communes concernées</i>		
COMMUNAUTE DE COMMUNES DE LA BASSE-ZORN	BIETLENHEIM, GEUDERTHEIM, GRIES, HOERDT, KURTZENHOUSE, WEYERSHEIM		
	<i>Date de délibération adhésion</i>	<i>Date d'effet</i>	<i>Compétences transférées</i>
	14/12/1998	08/04/1999	Contrôle, entretien et exploitation des équipements publics de distribution d'eau potable
	14/12/1998	08/04/1999	Contrôle, entretien et exploitation des équipements publics de production d'eau potable
	14/12/1998	08/04/1999	Contrôle, entretien et exploitation des équipements publics de transport d'eau potable
	30/05/2022	01/01/2023	Etude des équipements publics de distribution d'eau potable
	30/05/2022	01/01/2023	Etude des équipements publics de production d'eau potable
	30/05/2022	01/01/2023	Etude des équipements publics de transport d'eau potable
	01/07/2002	31/01/2003	Extension limitées aux branchements d'eau potable
	20/05/2005	22/12/2005	Gestion des abonnés

<i>Collectivité</i>	<i>Communes concernées</i>		
COMMUNAUTE DE COMMUNES DE LA BASSE-ZORN (Périmètre HOCHFELDEN ET ENVIRONS)	WEITBRUCH		
	<i>Date de délibération adhésion</i>	<i>Date d'effet</i>	<i>Compétences transférées</i>
	02/12/1998	08/04/1999	Contrôle, entretien et exploitation des équipements publics de distribution d'eau potable
	02/12/1998	08/04/1999	Contrôle, entretien et exploitation des équipements publics de production d'eau potable
	02/12/1998	08/04/1999	Contrôle, entretien et exploitation des équipements publics de transport d'eau potable
	27/06/2006	01/01/2007	Amélioration des équipements publics de distribution d'eau potable
	27/06/2006	01/01/2007	Amélioration des équipements publics de production d'eau potable
	27/06/2006	01/01/2007	Amélioration des équipements publics de transport d'eau potable
	07/12/1999	01/07/2000	Assistance administrative
	02/12/1998	08/04/1999	Etude des équipements publics de distribution d'eau potable
	02/12/1998	08/04/1999	Etude des équipements publics de production d'eau potable
	02/12/1998	08/04/1999	Etude des équipements publics de transport d'eau potable
	07/12/1999	01/07/2000	Extension des équipements publics de distribution d'eau potable
	07/12/1999	01/07/2000	Extension des équipements publics de production d'eau potable
	07/12/1999	01/07/2000	Extension des équipements publics de transport d'eau potable
	27/06/2006	01/01/2007	Maîtrise d'ouvrage / Réalisation
	07/12/1999	01/07/2000	Rénovation des équipements publics de distribution d'eau potable
	07/12/1999	01/07/2000	Rénovation des équipements publics de production d'eau potable

07/12/1999

01/07/2000

Rénovation des équipements publics de transport d'eau potable

07/12/1999

01/07/2000

Gestion des abonnés

Accusé de réception en préfecture
067-256701152-20230614-2306008_1-DE
Date de télétransmission : 01/09/2023
Date de réception préfecture : 01/09/2023

<i>Collectivité</i>	<i>Communes concernées</i>		
SIVOM DE LA HAUTE-MODER	FROHMUHL, HINSBOURG, LICHTENBERG, PUBERG, REIPERTSWILLER, ROSTEIG, TIEFFENBACH, WIMMENAU, WINGEN-SUR-MODER, ZITTERSHEIM		
	<i>Date de délibération adhésion</i>	<i>Date d'effet</i>	<i>Compétences transférées</i>
	26/03/1999	08/04/1999	Contrôle, entretien et exploitation des équipements publics de production d'eau potable
	26/03/1999	08/04/1999	Gestion des abonnés

<i>Collectivité</i>	<i>Communes concernées</i>		
COMMUNAUTE DE COMMUNES DE LA REGION DE MOLSHEIM-MUTZIG	ALTORF, AVOLSHEIM, DACHSTEIN, DINSHEIM-SUR-BRUCHE, DORLISHEIM, ERGERSHEIM, GRESSWILLER, MOLSHEIM, MUTZIG, SOULTZ-LES-BAINS, STILL, WOLXHEIM		
	<i>Date de délibération adhésion</i>	<i>Date d'effet</i>	<i>Compétences transférées</i>
	20/12/2006	31/07/2007	Contrôle, entretien et exploitation des équipements publics de distribution d'eau potable
	20/12/2006	31/07/2007	Contrôle, entretien et exploitation des équipements publics de production d'eau potable
	20/12/2006	31/07/2007	Contrôle, entretien et exploitation des équipements publics de transport d'eau potable
	20/12/2006	31/07/2007	Extension limitées aux branchements d'eau potable
	20/12/2006	31/07/2007	Gestion des abonnés

<i>Collectivité</i>	<i>Communes concernées</i>		
COMMUNAUTE DE COMMUNES DE LA REGION DE MOLSHEIM-MUTZIG	DUPPIGHEIM, DUTTLENHEIM, ERNOLSHEIM BRUCHE		
	<i>Date de délibération adhésion</i>	<i>Date d'effet</i>	<i>Compétences transférées</i>
	08/10/2020	01/01/2021	Contrôle, entretien et exploitation des équipements publics de distribution d'eau potable
	08/10/2020	01/01/2021	Contrôle, entretien et exploitation des équipements publics de production d'eau potable
	08/10/2020	01/01/2021	Contrôle, entretien et exploitation des équipements publics de transport d'eau potable
	08/10/2020	01/01/2021	Extension limitées aux branchements d'eau potable
	08/10/2020	01/01/2021	Gestion des abonnés

<i>Collectivité</i>	<i>Communes concernées</i>		
COMMUNAUTE DE COMMUNES DE LA REGION DE MOLSHEIM-MUTZIG	HEILIGENBERG, NIEDERHASLACH, OBERHASLACH		
	<i>Date de délibération adhésion</i>	<i>Date d'effet</i>	<i>Compétences transférées</i>
	03/10/2013	01/01/2014	Contrôle, entretien et exploitation des équipements publics de distribution d'eau potable
	03/10/2013	01/01/2014	Contrôle, entretien et exploitation des équipements publics de production d'eau potable
	03/10/2013	01/01/2014	Contrôle, entretien et exploitation des équipements publics de transport d'eau potable
	03/10/2013	01/01/2014	Extension limitées aux branchements d'eau potable
	03/10/2013	01/01/2014	Gestion des abonnés

<i>Collectivité</i>	<i>Communes concernées</i>		
SYNDICAT INTERCOMMUNAL DES EAUX D'OFFWILLER ET ENVIRONS	BISCHHOLTZ, BITSCHHOFFEN, ENGWILLER, KINDWILLER, MULHAUSEN, OFFWILLER, ROTHBACH, SCHILLERSDORF, UHRWILLER		
	<i>Date de délibération adhésion</i>	<i>Date d'effet</i>	<i>Compétences transférées</i>
	08/12/1998	08/04/1999	Contrôle, entretien et exploitation des équipements publics de distribution d'eau potable
	08/12/1998	08/04/1999	Contrôle, entretien et exploitation des équipements publics de production d'eau potable
	08/12/1998	08/04/1999	Contrôle, entretien et exploitation des équipements publics de transport d'eau potable
	08/12/1998	08/04/1999	Amélioration des équipements publics de distribution d'eau potable
	08/12/1998	08/04/1999	Amélioration des équipements publics de production d'eau potable
	08/12/1998	08/04/1999	Amélioration des équipements publics de transport d'eau potable
	08/12/1998	08/04/1999	Etude des équipements publics de distribution d'eau potable
	08/12/1998	08/04/1999	Etude des équipements publics de production d'eau potable
	08/12/1998	08/04/1999	Etude des équipements publics de transport d'eau potable
	08/12/1998	08/04/1999	Extension des équipements publics de distribution d'eau potable
	08/12/1998	08/04/1999	Extension des équipements publics de production d'eau potable
	08/12/1998	08/04/1999	Extension des équipements publics de transport d'eau potable
	08/12/1998	08/04/1999	Rénovation des équipements publics de distribution d'eau potable
	08/12/1998	08/04/1999	Rénovation des équipements publics de production d'eau potable
	08/12/1998	08/04/1999	Rénovation des équipements publics de transport d'eau potable

<i>Collectivité</i>	<i>Communes concernées</i>		
COMMUNAUTE DE COMMUNES DU PAYS DE LA ZORN (Périmètre HOCHFELDEN ET ENVIRONS)	ALTECKENDORF, BOSSENDORF, DUNTZENHEIM, ETTENDORF, GEISWILLER-ZOEBERSDORF, GRASSENDORF, HOCHFELDEN, HOHFRANKENHEIM, INGENHEIM, ISSENHAUSEN, LIXHAUSEN, MELSHEIM, MINVERSHEIM, MUTZENHOUSE, SCHERLENHEIM, SCHWINDRATZHEIM, WALTENHEIM-SUR-ZORN, WICKERSHEIM-WILSHAUSEN, WILWISHEIM, WINGERSHEIM-LES-QUATRE-BANS		
	<i>Date de délibération adhésion</i>	<i>Date d'effet</i>	<i>Compétences transférées</i>
	02/12/1998	08/04/1999	Contrôle, entretien et exploitation des équipements publics de distribution d'eau potable
	02/12/1998	08/04/1999	Contrôle, entretien et exploitation des équipements publics de production d'eau potable
	02/12/1998	08/04/1999	Contrôle, entretien et exploitation des équipements publics de transport d'eau potable
	27/06/2006	01/01/2007	Amélioration des équipements publics de distribution d'eau potable
	27/06/2006	01/01/2007	Amélioration des équipements publics de production d'eau potable
	27/06/2006	01/01/2007	Amélioration des équipements publics de transport d'eau potable
	07/12/1999	01/07/2000	Assistance administrative
	02/12/1998	08/04/1999	Etude des équipements publics de distribution d'eau potable
	02/12/1998	08/04/1999	Etude des équipements publics de production d'eau potable
	02/12/1998	08/04/1999	Etude des équipements publics de transport d'eau potable
	07/12/1999	01/07/2000	Extension des équipements publics de distribution d'eau potable
	07/12/1999	01/07/2000	Extension des équipements publics de production d'eau potable
	07/12/1999	01/07/2000	Extension des équipements publics de transport d'eau potable
	27/06/2006	01/01/2007	Maîtrise d'ouvrage / Réalisation
	07/12/1999	01/07/2000	Rénovation des équipements publics de distribution d'eau potable
	07/12/1999	01/07/2000	Rénovation des équipements publics de production d'eau potable

Accusé de réception en préfecture
 067-256701152-20230614-2306008_1-DE
 Date de télétransmission : 01/09/2023
 Date de réception préfecture : 01/09/2023

07/12/1999

01/07/2000

Rénovation des équipements publics de transport d'eau potable

07/12/1999

01/07/2000

Gestion des abonnés

Accusé de réception en préfecture
067-256701152-20230614-2306008_1-DE
Date de télétransmission : 01/09/2023
Date de réception préfecture : 01/09/2023

<i>Collectivité</i>	<i>Communes concernées</i>		
COMMUNAUTE DE COMMUNES DU PAYS RHENAN (Périmètre DALHUNDEN)	DALHUNDEN		
	<i>Date de délibération adhésion</i>	<i>Date d'effet</i>	<i>Compétences transférées</i>
	17/12/1998	08/04/1999	Contrôle, entretien et exploitation des équipements publics de distribution d'eau potable
	17/12/1998	08/04/1999	Contrôle, entretien et exploitation des équipements publics de production d'eau potable
	17/12/1998	08/04/1999	Contrôle, entretien et exploitation des équipements publics de transport d'eau potable
	26/02/2009	01/01/2010	Amélioration des équipements publics de distribution d'eau potable
	26/02/2009	01/01/2010	Amélioration des équipements publics de production d'eau potable
	26/02/2009	01/01/2010	Amélioration des équipements publics de transport d'eau potable
	26/02/2009	01/01/2010	Assistance administrative
	01/10/2003	01/01/2004	Etude des équipements publics de distribution d'eau potable
	01/10/2003	01/01/2004	Etude des équipements publics de production d'eau potable
	01/10/2003	01/01/2004	Etude des équipements publics de transport d'eau potable
	01/10/2003	01/01/2004	Extension des équipements publics de distribution d'eau potable
	01/10/2003	01/01/2004	Extension des équipements publics de production d'eau potable
	01/10/2003	01/01/2004	Extension des équipements publics de transport d'eau potable
	26/02/2009	01/01/2010	Maîtrise d'ouvrage / Réalisation
	22/12/2008	01/01/2010	Rénovation des équipements publics de distribution d'eau potable
	22/12/2008	01/01/2010	Rénovation des équipements publics de production d'eau potable

Accusé de réception en préfecture
067-256701152-20230614-2306008_1-DE
Date de télétransmission : 01/09/2023
Date de réception préfecture : 01/09/2023

22/12/2008

01/01/2010

Rénovation des équipements publics de transport d'eau potable

26/02/2009

01/01/2010

Gestion des abonnés

Accusé de réception en préfecture
067-256701152-20230614-2306008_1-DE
Date de télétransmission : 01/09/2023
Date de réception préfecture : 01/09/2023

<i>Collectivité</i>	<i>Communes concernées</i>		
COMMUNAUTE DE COMMUNES DU PAYS RHENAN (Périmètre GAMBSHEIM-KILSTETT)	GAMBSHEIM, KILSTETT		
	<i>Date de délibération adhésion</i>	<i>Date d'effet</i>	<i>Compétences transférées</i>
	13/11/1998	08/04/1999	Contrôle, entretien et exploitation des équipements publics de distribution d'eau potable
	13/11/1998	08/04/1999	Contrôle, entretien et exploitation des équipements publics de production d'eau potable
	13/11/1998	08/04/1999	Contrôle, entretien et exploitation des équipements publics de transport d'eau potable
	13/11/1998	08/04/1999	Amélioration des équipements publics de distribution d'eau potable
	13/11/1998	08/04/1999	Amélioration des équipements publics de production d'eau potable
	13/11/1998	08/04/1999	Amélioration des équipements publics de transport d'eau potable
	12/03/1999	08/04/1999	Assistance administrative
	13/11/1998	08/04/1999	Etude des équipements publics de distribution d'eau potable
	13/11/1998	08/04/1999	Etude des équipements publics de production d'eau potable
	13/11/1998	08/04/1999	Etude des équipements publics de transport d'eau potable
	27/09/2004	29/12/2004	Extension des équipements publics de distribution d'eau potable
	27/09/2004	29/12/2004	Extension des équipements publics de production d'eau potable
	27/09/2004	29/12/2004	Extension des équipements publics de transport d'eau potable
	28/11/2014	01/01/2015	Maîtrise d'ouvrage / Réalisation
	26/10/2005	22/12/2005	Rénovation des équipements publics de distribution d'eau potable
	26/10/2005	22/12/2005	Rénovation des équipements publics de production d'eau potable

Accusé de réception en préfecture
067-256701152-20230614-2306008_1-DE
Date de télétransmission : 01/09/2023
Date de réception préfecture : 01/09/2023

26/10/2005

22/12/2005

Rénovation des équipements publics de transport d'eau potable

12/03/1999

08/04/1999

Gestion des abonnés

Accusé de réception en préfecture
067-256701152-20230614-2306008_1-DE
Date de télétransmission : 01/09/2023
Date de réception préfecture : 01/09/2023

<i>Collectivité</i>	<i>Communes concernées</i>		
COMMUNAUTE DE COMMUNES DU PAYS RHENAN (Périmètre HERRLISHEIM-OFFENDORF)	HERRLISHEIM, OFFENDORF		
	<i>Date de délibération adhésion</i>	<i>Date d'effet</i>	<i>Compétences transférées</i>
	16/12/1998	08/04/1999	Contrôle, entretien et exploitation des équipements publics de distribution d'eau potable
	16/12/1998	08/04/1999	Contrôle, entretien et exploitation des équipements publics de production d'eau potable
	16/12/1998	08/04/1999	Contrôle, entretien et exploitation des équipements publics de transport d'eau potable
	16/12/1998	08/04/1999	Amélioration des équipements publics de distribution d'eau potable
	16/12/1998	08/04/1999	Amélioration des équipements publics de production d'eau potable
	16/12/1998	08/04/1999	Amélioration des équipements publics de transport d'eau potable
	16/12/1998	08/04/1999	Assistance administrative
	16/12/1998	08/04/1999	Etude des équipements publics de distribution d'eau potable
	16/12/1998	08/04/1999	Etude des équipements publics de production d'eau potable
	16/12/1998	08/04/1999	Etude des équipements publics de transport d'eau potable
	16/12/1998	08/04/1999	Extension des équipements publics de distribution d'eau potable
	16/12/1998	08/04/1999	Extension des équipements publics de production d'eau potable
	16/12/1998	08/04/1999	Extension des équipements publics de transport d'eau potable
	31/10/2007	01/01/2008	Maîtrise d'ouvrage / Réalisation
	16/12/1998	08/04/1999	Rénovation des équipements publics de distribution d'eau potable
	16/12/1998	08/04/1999	Rénovation des équipements publics de production d'eau potable

Accusé de réception en préfecture
067-256701152-20230614-2306008_1-DE
Date de télétransmission : 01/09/2023
Date de réception préfecture : 01/09/2023

16/12/1998

08/04/1999

Rénovation des équipements publics de transport d'eau potable

16/12/1998

08/04/1999

Gestion des abonnés

Accusé de réception en préfecture
067-256701152-20230614-2306008_1-DE
Date de télétransmission : 01/09/2023
Date de réception préfecture : 01/09/2023

<i>Collectivité</i>	<i>Communes concernées</i>		
COMMUNAUTE DE COMMUNES DU PAYS RHENAN (Périmètre ROESCHWOOG ET ENVIRONS)	FORSTFELD, FORT-LOUIS, KAUFFENHEIM, LEUTENHEIM, NEUHAEUSEL, ROESCHWOOG, ROPPENHEIM, ROUNTZENHEIM-AUENHEIM		
	<i>Date de délibération adhésion</i>	<i>Date d'effet</i>	<i>Compétences transférées</i>
	16/10/2013	01/01/2014	Contrôle, entretien et exploitation des équipements publics de distribution d'eau potable
	16/10/2013	01/01/2014	Contrôle, entretien et exploitation des équipements publics de production d'eau potable
	16/10/2013	01/01/2014	Contrôle, entretien et exploitation des équipements publics de transport d'eau potable
	16/10/2013	01/01/2014	Amélioration des équipements publics de distribution d'eau potable
	16/10/2013	01/01/2014	Amélioration des équipements publics de production d'eau potable
	16/10/2013	01/01/2014	Amélioration des équipements publics de transport d'eau potable
	16/10/2013	01/01/2014	Assistance administrative
	16/10/2013	01/01/2014	Etude des équipements publics de distribution d'eau potable
	16/10/2013	01/01/2014	Etude des équipements publics de production d'eau potable
	16/10/2013	01/01/2014	Etude des équipements publics de transport d'eau potable
	16/10/2013	01/01/2014	Extension des équipements publics de distribution d'eau potable
	16/10/2013	01/01/2014	Extension des équipements publics de production d'eau potable
	16/10/2013	01/01/2014	Extension des équipements publics de transport d'eau potable
	16/10/2013	01/01/2014	Maîtrise d'ouvrage / Réalisation
	16/10/2013	01/01/2014	Rénovation des équipements publics de distribution d'eau potable
	16/10/2013	01/01/2014	Rénovation des équipements publics de production d'eau potable

Accusé de réception en préfecture
 067-256701152-20230614-2306008_1-DE
 Date de télétransmission : 01/09/2023
 Date de réception préfecture : 01/09/2023

16/10/2013

01/01/2014

Rénovation des équipements publics de transport d'eau potable

16/10/2013

01/01/2014

Gestion des abonnés

Accusé de réception en préfecture
067-256701152-20230614-2306008_1-DE
Date de télétransmission : 01/09/2023
Date de réception préfecture : 01/09/2023

<i>Collectivité</i>	<i>Communes concernées</i>		
COMMUNAUTE DE COMMUNES DU PAYS RHENAN (Périmètre SOUFFLENHEIM ET ENVIRONS)	DRUSENHEIM, SESSENHEIM, SOUFFLENHEIM, STATTMATTEN		
	<i>Date de délibération adhésion</i>	<i>Date d'effet</i>	<i>Compétences transférées</i>
	30/11/1998	08/04/1999	Contrôle, entretien et exploitation des équipements publics de distribution d'eau potable
	30/11/1998	08/04/1999	Contrôle, entretien et exploitation des équipements publics de production d'eau potable
	30/11/1998	08/04/1999	Contrôle, entretien et exploitation des équipements publics de transport d'eau potable
	30/11/1998	08/04/1999	Amélioration des équipements publics de distribution d'eau potable
	30/11/1998	08/04/1999	Amélioration des équipements publics de production d'eau potable
	30/11/1998	08/04/1999	Amélioration des équipements publics de transport d'eau potable
	25/03/1999	08/04/1999	Assistance administrative
	30/11/1998	08/04/1999	Etude des équipements publics de distribution d'eau potable
	30/11/1998	08/04/1999	Etude des équipements publics de production d'eau potable
	30/11/1998	08/04/1999	Etude des équipements publics de transport d'eau potable
	30/11/1998	08/04/1999	Extension des équipements publics de distribution d'eau potable
	30/11/1998	08/04/1999	Extension des équipements publics de production d'eau potable
	30/11/1998	08/04/1999	Extension des équipements publics de transport d'eau potable
	26/11/2012	01/01/2013	Maîtrise d'ouvrage / Réalisation
	30/11/1998	08/04/1999	Rénovation des équipements publics de distribution d'eau potable
	30/11/1998	08/04/1999	Rénovation des équipements publics de production d'eau potable

Accusé de réception en préfecture
067-256701152-20230614-2306008_1-DE
Date de télétransmission : 01/09/2023
Date de réception préfecture : 01/09/2023

30/11/1998

08/04/1999

Rénovation des équipements publics de transport d'eau potable

25/03/1999

08/04/1999

Gestion des abonnés

Accusé de réception en préfecture
067-256701152-20230614-2306008_1-DE
Date de télétransmission : 01/09/2023
Date de réception préfecture : 01/09/2023

<i>Collectivité</i>	<i>Communes concernées</i>		
COMMUNAUTE DE COMMUNES DU RIED DE MARCKOLSHEIM (Périmètre RIED DE MARCKOLSHEIM)	ARTOLSHEIM, BINDERNHEIM, BOESENBIESEN, BOOTZHEIM, ELSENHEIM, GRUSSENHEIM, HEIDOLSHEIM, HESSENHEIM, HILSENHEIM, MACKENHEIM, MARCKOLSHEIM, OHNENHEIM, RICHTOLSHEIM, SAASENHEIM, SCHOENAU, SCHWOBSHEIM, SUNDDHOUSE, WITTISHEIM		
	<i>Date de délibération adhésion</i>	<i>Date d'effet</i>	<i>Compétences transférées</i>
	29/03/2012	01/07/2012	Contrôle, entretien et exploitation des équipements publics de distribution d'eau potable
	29/03/2012	01/07/2012	Contrôle, entretien et exploitation des équipements publics de production d'eau potable
	29/03/2012	01/07/2012	Contrôle, entretien et exploitation des équipements publics de transport d'eau potable
	29/03/2012	01/07/2012	Amélioration des équipements publics de distribution d'eau potable
	29/03/2012	01/07/2012	Amélioration des équipements publics de production d'eau potable
	29/03/2012	01/07/2012	Amélioration des équipements publics de transport d'eau potable
	29/03/2012	01/07/2012	Assistance administrative
	29/03/2012	01/07/2012	Etude des équipements publics de distribution d'eau potable
	29/03/2012	01/07/2012	Etude des équipements publics de production d'eau potable
	29/03/2012	01/07/2012	Etude des équipements publics de transport d'eau potable
	29/03/2012	01/07/2012	Extension des équipements publics de distribution d'eau potable
	29/03/2012	01/07/2012	Extension des équipements publics de production d'eau potable
	29/03/2012	01/07/2012	Extension des équipements publics de transport d'eau potable
	29/03/2012	01/07/2012	Maîtrise d'ouvrage / Réalisation
	29/03/2012	01/07/2012	Rénovation des équipements publics de distribution d'eau potable
	29/03/2012	01/07/2012	Rénovation des équipements publics de production d'eau potable

Accusé de réception en préfecture
067-256701152-20230614-2306008_1-DE
Date de télétransmission : 01/09/2023
Date de réception préfecture : 01/09/2023

29/03/2012

01/07/2012

Rénovation des équipements publics de transport d'eau potable

29/03/2012

01/07/2012

Gestion des abonnés

Accusé de réception en préfecture
067-256701152-20230614-2306008_1-DE
Date de télétransmission : 01/09/2023
Date de réception préfecture : 01/09/2023

<i>Collectivité</i>	<i>Communes concernées</i>		
COMMUNAUTE DE COMMUNES DE SAUER-PECHELBRONN (Périmètre KUTZENHAUSEN ET MERKWILLER PECHELBRONN)	KUTZENHAUSEN, MERKWILLER PECHELBRONN		
	<i>Date de délibération adhésion</i>	<i>Date d'effet</i>	<i>Compétences transférées</i>
	17/09/2018	01/01/2019	Contrôle, entretien et exploitation des équipements publics de distribution d'eau potable
	17/09/2018	01/01/2019	Contrôle, entretien et exploitation des équipements publics de production d'eau potable
	17/09/2018	01/01/2019	Contrôle, entretien et exploitation des équipements publics de transport d'eau potable
	17/09/2018	01/01/2019	Amélioration des équipements publics de distribution d'eau potable
	17/09/2018	01/01/2019	Amélioration des équipements publics de production d'eau potable
	17/09/2018	01/01/2019	Amélioration des équipements publics de transport d'eau potable
	17/09/2018	01/01/2019	Assistance administrative
	17/09/2018	01/01/2019	Etude des équipements publics de distribution d'eau potable
	17/09/2018	01/01/2019	Etude des équipements publics de production d'eau potable
	17/09/2018	01/01/2019	Etude des équipements publics de transport d'eau potable
	17/09/2018	01/01/2019	Extension des équipements publics de distribution d'eau potable
	17/09/2018	01/01/2019	Extension des équipements publics de production d'eau potable
	17/09/2018	01/01/2019	Extension des équipements publics de transport d'eau potable
	17/09/2018	01/01/2019	Maîtrise d'ouvrage / Réalisation
	17/09/2018	01/01/2019	Rénovation des équipements publics de distribution d'eau potable
	17/09/2018	01/01/2019	Rénovation des équipements publics de production d'eau potable

Accusé de réception en préfecture
067-256701152-20230614-2306008_1-DE
Date de télétransmission : 01/09/2023
Date de réception préfecture : 01/09/2023

17/09/2018

01/01/2019

Rénovation des équipements publics de transport d'eau potable

17/09/2018

01/01/2019

Gestion des abonnés

Accusé de réception en préfecture
067-256701152-20230614-2306008_1-DE
Date de télétransmission : 01/09/2023
Date de réception préfecture : 01/09/2023

<i>Collectivité</i>	<i>Communes concernées</i>		
COMMUNAUTE DE COMMUNES DE SAUER-PECHELBRONN (Périmètre LANGENSOULTZBACH)	LANGENSOULTZBACH		
	<i>Date de délibération adhésion</i>	<i>Date d'effet</i>	<i>Compétences transférées</i>
	15/01/1999	08/04/1999	Contrôle, entretien et exploitation des équipements publics de distribution d'eau potable
	15/01/1999	08/04/1999	Contrôle, entretien et exploitation des équipements publics de production d'eau potable
	15/01/1999	08/04/1999	Contrôle, entretien et exploitation des équipements publics de transport d'eau potable
	15/01/1999	08/04/1999	Amélioration des équipements publics de distribution d'eau potable
	15/01/1999	08/04/1999	Amélioration des équipements publics de production d'eau potable
	15/01/1999	08/04/1999	Amélioration des équipements publics de transport d'eau potable
	20/09/2007	01/01/2008	Assistance administrative
	15/01/1999	08/04/1999	Etude des équipements publics de distribution d'eau potable
	15/01/1999	08/04/1999	Etude des équipements publics de production d'eau potable
	15/01/1999	08/04/1999	Etude des équipements publics de transport d'eau potable
	15/01/1999	08/04/1999	Extension des équipements publics de distribution d'eau potable
	15/01/1999	08/04/1999	Extension des équipements publics de production d'eau potable
	15/01/1999	08/04/1999	Extension des équipements publics de transport d'eau potable
	20/09/2007	01/01/2008	Maîtrise d'ouvrage / Réalisation
	15/01/1999	08/04/1999	Rénovation des équipements publics de distribution d'eau potable
	15/01/1999	08/04/1999	Rénovation des équipements publics de production d'eau potable

Accusé de réception en préfecture
067-256701152-20230614-2306008_1-DE
Date de télétransmission : 01/09/2023
Date de réception préfecture : 01/09/2023

15/01/1999

08/04/1999

Rénovation des équipements publics de transport d'eau potable

20/09/2007

01/01/2008

Gestion des abonnés

Accusé de réception en préfecture
067-256701152-20230614-2306008_1-DE
Date de télétransmission : 01/09/2023
Date de réception préfecture : 01/09/2023

<i>Collectivité</i>	<i>Communes concernées</i>		
COMMUNAUTE DE COMMUNES DE SAUER-PECHELBRONN (Périmètre LEMBACH)	LEMBACH		
	<i>Date de délibération adhésion</i>	<i>Date d'effet</i>	<i>Compétences transférées</i>
	13/11/2017	01/01/2018	Contrôle, entretien et exploitation des équipements publics de distribution d'eau potable
	13/11/2017	01/01/2018	Contrôle, entretien et exploitation des équipements publics de production d'eau potable
	13/11/2017	01/01/2018	Contrôle, entretien et exploitation des équipements publics de transport d'eau potable
	13/11/2017	01/01/2018	Amélioration des équipements publics de distribution d'eau potable
	13/11/2017	01/01/2018	Amélioration des équipements publics de production d'eau potable
	13/11/2017	01/01/2018	Amélioration des équipements publics de transport d'eau potable
	13/11/2017	01/01/2018	Assistance administrative
	13/11/2017	01/01/2018	Etude des équipements publics de distribution d'eau potable
	13/11/2017	01/01/2018	Etude des équipements publics de production d'eau potable
	13/11/2017	01/01/2018	Etude des équipements publics de transport d'eau potable
	13/11/2017	01/01/2018	Extension des équipements publics de distribution d'eau potable
	13/11/2017	01/01/2018	Extension des équipements publics de production d'eau potable
	13/11/2017	01/01/2018	Extension des équipements publics de transport d'eau potable
	13/11/2017	01/01/2018	Maîtrise d'ouvrage / Réalisation
	13/11/2017	01/01/2018	Rénovation des équipements publics de distribution d'eau potable
	13/11/2017	01/01/2018	Rénovation des équipements publics de production d'eau potable

Accusé de réception en préfecture
067-256701152-20230614-2306008_1-DE
Date de télétransmission : 01/09/2023
Date de réception préfecture : 01/09/2023

13/11/2017

01/01/2018

Rénovation des équipements publics de transport d'eau potable

13/11/2017

01/01/2018

Gestion des abonnés

<i>Collectivité</i>	<i>Communes concernées</i>		
COMMUNAUTE DE COMMUNES DE SAUER-PECHELBRONN (Périmètre LOBSANN)	LOBSANN		
	<i>Date de délibération adhésion</i>	<i>Date d'effet</i>	<i>Compétences transférées</i>
	13/11/2017	01/01/2018	Contrôle, entretien et exploitation des équipements publics de distribution d'eau potable
	13/11/2017	01/01/2018	Contrôle, entretien et exploitation des équipements publics de production d'eau potable
	13/11/2017	01/01/2018	Contrôle, entretien et exploitation des équipements publics de transport d'eau potable
	13/11/2017	01/01/2018	Amélioration des équipements publics de distribution d'eau potable
	13/11/2017	01/01/2018	Amélioration des équipements publics de production d'eau potable
	13/11/2017	01/01/2018	Amélioration des équipements publics de transport d'eau potable
	13/11/2017	01/01/2018	Assistance administrative
	13/11/2017	01/01/2018	Etude des équipements publics de distribution d'eau potable
	13/11/2017	01/01/2018	Etude des équipements publics de production d'eau potable
	13/11/2017	01/01/2018	Etude des équipements publics de transport d'eau potable
	13/11/2017	01/01/2018	Extension des équipements publics de distribution d'eau potable
	13/11/2017	01/01/2018	Extension des équipements publics de production d'eau potable
	13/11/2017	01/01/2018	Extension des équipements publics de transport d'eau potable
	13/11/2017	01/01/2018	Maîtrise d'ouvrage / Réalisation
	13/11/2017	01/01/2018	Rénovation des équipements publics de distribution d'eau potable
	13/11/2017	01/01/2018	Rénovation des équipements publics de production d'eau potable

13/11/2017

01/01/2018

Rénovation des équipements publics de transport d'eau potable

13/11/2017

01/01/2018

Gestion des abonnés

Accusé de réception en préfecture
067-256701152-20230614-2306008_1-DE
Date de télétransmission : 01/09/2023
Date de réception préfecture : 01/09/2023

<i>Collectivité</i>	<i>Communes concernées</i>		
COMMUNAUTE DE COMMUNES DE SAUER-PECHELBRONN (Périmètre NIEDERSTEINBACH)	NIEDERSTEINBACH		
	<i>Date de délibération adhésion</i>	<i>Date d'effet</i>	<i>Compétences transférées</i>
	13/11/2017	01/01/2018	Contrôle, entretien et exploitation des équipements publics de distribution d'eau potable
	13/11/2017	01/01/2018	Contrôle, entretien et exploitation des équipements publics de production d'eau potable
	13/11/2017	01/01/2018	Contrôle, entretien et exploitation des équipements publics de transport d'eau potable
	13/11/2017	01/01/2018	Amélioration des équipements publics de distribution d'eau potable
	13/11/2017	01/01/2018	Amélioration des équipements publics de production d'eau potable
	13/11/2017	01/01/2018	Amélioration des équipements publics de transport d'eau potable
	13/11/2017	01/01/2018	Assistance administrative
	13/11/2017	01/01/2018	Etude des équipements publics de distribution d'eau potable
	13/11/2017	01/01/2018	Etude des équipements publics de production d'eau potable
	13/11/2017	01/01/2018	Etude des équipements publics de transport d'eau potable
	13/11/2017	01/01/2018	Extension des équipements publics de distribution d'eau potable
	13/11/2017	01/01/2018	Extension des équipements publics de production d'eau potable
	13/11/2017	01/01/2018	Extension des équipements publics de transport d'eau potable
	13/11/2017	01/01/2018	Maîtrise d'ouvrage / Réalisation
	13/11/2017	01/01/2018	Rénovation des équipements publics de distribution d'eau potable
	13/11/2017	01/01/2018	Rénovation des équipements publics de production d'eau potable

Accusé de réception en préfecture
067-256701152-20230614-2306008_1-DE
Date de télétransmission : 01/09/2023
Date de réception préfecture : 01/09/2023

13/11/2017

01/01/2018

Rénovation des équipements publics de transport d'eau potable

13/11/2017

01/01/2018

Gestion des abonnés

Accusé de réception en préfecture
067-256701152-20230614-2306008_1-DE
Date de télétransmission : 01/09/2023
Date de réception préfecture : 01/09/2023

<i>Collectivité</i>	<i>Communes concernées</i>		
COMMUNAUTE DE COMMUNES DE SAUER-PECHELBRONN (Périmètre OBERSTEINBACH)	OBERSTEINBACH		
	<i>Date de délibération adhésion</i>	<i>Date d'effet</i>	<i>Compétences transférées</i>
	06/11/2015	01/01/2016	Contrôle, entretien et exploitation des équipements publics de distribution d'eau potable
	06/11/2015	01/01/2016	Contrôle, entretien et exploitation des équipements publics de production d'eau potable
	06/11/2015	01/01/2016	Contrôle, entretien et exploitation des équipements publics de transport d'eau potable
	06/11/2015	01/01/2016	Amélioration des équipements publics de distribution d'eau potable
	06/11/2015	01/01/2016	Amélioration des équipements publics de production d'eau potable
	06/11/2015	01/01/2016	Amélioration des équipements publics de transport d'eau potable
	06/11/2015	01/01/2016	Assistance administrative
	06/11/2015	01/01/2016	Etude des équipements publics de distribution d'eau potable
	06/11/2015	01/01/2016	Etude des équipements publics de production d'eau potable
	06/11/2015	01/01/2016	Etude des équipements publics de transport d'eau potable
	06/11/2015	01/01/2016	Extension des équipements publics de distribution d'eau potable
	06/11/2015	01/01/2016	Extension des équipements publics de production d'eau potable
	06/11/2015	01/01/2016	Extension des équipements publics de traitement d'eau potable
	06/11/2015	01/01/2016	Maîtrise d'ouvrage / Réalisation
	06/11/2015	01/01/2016	Rénovation des équipements publics de distribution d'eau potable
	06/11/2015	01/01/2016	Rénovation des équipements publics de production d'eau potable

Accusé de réception en préfecture
067-256701152-20230614-2306008_1-DE
Date de télétransmission : 01/09/2023
Date de réception préfecture : 01/09/2023

06/11/2015

01/01/2016

Rénovation des équipements publics de transport d'eau potable

06/11/2015

01/01/2016

Gestion des abonnés

Accusé de réception en préfecture
067-256701152-20230614-2306008_1-DE
Date de télétransmission : 01/09/2023
Date de réception préfecture : 01/09/2023

<i>Collectivité</i>	<i>Communes concernées</i>		
COMMUNAUTE DE COMMUNES DE SAUER-PECHELBRONN (Périmètre WINGEN)	WINGEN		
	<i>Date de délibération adhésion</i>	<i>Date d'effet</i>	<i>Compétences transférées</i>
	29/11/2007	01/01/2008	Contrôle, entretien et exploitation des équipements publics de distribution d'eau potable
	28/01/1999	08/04/1999	Contrôle, entretien et exploitation des équipements publics de production d'eau potable
	29/11/2007	01/01/2008	Contrôle, entretien et exploitation des équipements publics de transport d'eau potable
	29/11/2007	01/01/2008	Amélioration des équipements publics de distribution d'eau potable
	29/11/2007	01/01/2008	Amélioration des équipements publics de production d'eau potable
	29/11/2007	01/01/2008	Amélioration des équipements publics de transport d'eau potable
	29/11/2007	01/01/2008	Assistance administrative
	29/11/2007	01/01/2008	Etude des équipements publics de distribution d'eau potable
	29/11/2007	01/01/2008	Etude des équipements publics de production d'eau potable
	29/11/2007	01/01/2008	Etude des équipements publics de transport d'eau potable
	29/11/2007	01/01/2008	Extension des équipements publics de distribution d'eau potable
	29/11/2007	01/01/2008	Extension des équipements publics de production d'eau potable
	29/11/2007	01/01/2008	Extension des équipements publics de transport d'eau potable
	29/11/2007	01/01/2008	Maîtrise d'ouvrage / Réalisation
	29/11/2007	01/01/2008	Rénovation des équipements publics de distribution d'eau potable
	29/11/2007	01/01/2008	Rénovation des équipements publics de production d'eau potable

29/11/2007

01/01/2008

Rénovation des équipements publics de transport d'eau potable

29/11/2007

01/01/2008

Gestion des abonnés

Accusé de réception en préfecture
067-256701152-20230614-2306008_1-DE
Date de télétransmission : 01/09/2023
Date de réception préfecture : 01/09/2023

<i>Collectivité</i>	<i>Communes concernées</i>		
COMMUNAUTE DE COMMUNES DE SAUER-PECHELBRONN (Périmètre WOERTH)	BIBLISHEIM, DIEFFENBACH LES WOERTH, DURRENBACH, ESCHBACH, FORSTHEIM, FROESCHWILLER, GOERSDORF, GUNSTETT, HEGENEY, LAMPERTSLOCH, LAUBACH, MORSBRONN LES BAINS, OBERDORF SPACHBACH, PREUSCHDORF, WALBOURG, WOERTH		
	<i>Date de délibération adhésion</i>	<i>Date d'effet</i>	<i>Compétences transférées</i>
	13/11/2017	01/01/2018	Contrôle, entretien et exploitation des équipements publics de distribution d'eau potable
	13/11/2017	01/01/2018	Contrôle, entretien et exploitation des équipements publics de production d'eau potable
	13/11/2017	01/01/2018	Contrôle, entretien et exploitation des équipements publics de transport d'eau potable
	13/11/2017	01/01/2018	Amélioration des équipements publics de distribution d'eau potable
	13/11/2017	01/01/2018	Amélioration des équipements publics de production d'eau potable
	13/11/2017	01/01/2018	Amélioration des équipements publics de transport d'eau potable
	13/11/2017	01/01/2018	Assistance administrative
	13/11/2017	01/01/2018	Etude des équipements publics de distribution d'eau potable
	13/11/2017	01/01/2018	Etude des équipements publics de production d'eau potable
	13/11/2017	01/01/2018	Etude des équipements publics de transport d'eau potable
	13/11/2017	01/01/2018	Extension des équipements publics de distribution d'eau potable
	13/11/2017	01/01/2018	Extension des équipements publics de production d'eau potable
	13/11/2017	01/01/2018	Extension des équipements publics de transport d'eau potable
	13/11/2017	01/01/2018	Maîtrise d'ouvrage / Réalisation
	13/11/2017	01/01/2018	Rénovation des équipements publics de distribution d'eau potable
	13/11/2017	01/01/2018	Rénovation des équipements publics de production d'eau potable

Accusé de réception en préfecture
067-256701152-20230614-2306008_1-DE
Date de télétransmission : 01/09/2023
Date de réception préfecture : 01/09/2023

13/11/2017

01/01/2018

Rénovation des équipements publics de transport d'eau potable

13/11/2017

01/01/2018

Gestion des abonnés

Accusé de réception en préfecture
067-256701152-20230614-2306008_1-DE
Date de télétransmission : 01/09/2023
Date de réception préfecture : 01/09/2023

<i>Collectivité</i>	<i>Communes concernées</i>		
COMMUNAUTE DE COMMUNES DU PAYS DE SAVERNE (Périmètre HOCHFELDEN ET ENVIRONS)	FRIEDOLSHEIM, GOTTESHEIM, PRINTZHEIM, SAESSOLSHEIM		
	<i>Date de délibération adhésion</i>	<i>Date d'effet</i>	<i>Compétences transférées</i>
	02/12/1998	08/04/1999	Contrôle, entretien et exploitation des équipements publics de distribution d'eau potable
	02/12/1998	08/04/1999	Contrôle, entretien et exploitation des équipements publics de production d'eau potable
	02/12/1998	08/04/1999	Contrôle, entretien et exploitation des équipements publics de transport d'eau potable
	27/06/2006	01/01/2007	Amélioration des équipements publics de distribution d'eau potable
	27/06/2006	01/01/2007	Amélioration des équipements publics de production d'eau potable
	27/06/2006	01/01/2007	Amélioration des équipements publics de transport d'eau potable
	07/12/1999	01/07/2000	Assistance administrative
	02/12/1998	08/04/1999	Etude des équipements publics de distribution d'eau potable
	02/12/1998	08/04/1999	Etude des équipements publics de production d'eau potable
	02/12/1998	08/04/1999	Etude des équipements publics de transport d'eau potable
	07/12/1999	01/07/2000	Extension des équipements publics de distribution d'eau potable
	07/12/1999	01/07/2000	Extension des équipements publics de production d'eau potable
	07/12/1999	01/07/2000	Extension des équipements publics de transport d'eau potable
	27/06/2006	01/01/2007	Maîtrise d'ouvrage / Réalisation
	07/12/1999	01/07/2000	Rénovation des équipements publics de distribution d'eau potable
	07/12/1999	01/07/2000	Rénovation des équipements publics de production d'eau potable

Accusé de réception en préfecture
067-256701152-20230614-2306008_1-DE
Date de télétransmission : 01/09/2023
Date de réception préfecture : 01/09/2023

07/12/1999

01/07/2000

Rénovation des équipements publics de transport d'eau potable

07/12/1999

01/07/2000

Gestion des abonnés

Accusé de réception en préfecture
067-256701152-20230614-2306008_1-DE
Date de télétransmission : 01/09/2023
Date de réception préfecture : 01/09/2023

<i>Collectivité</i>	<i>Communes concernées</i>		
COMMUNAUTE DE COMMUNES DU PAYS DE SAVERNE (Périmètre KOCHERSBERG-SOUFFEL)	LANDERSHEIM		
	<i>Date de délibération adhésion</i>	<i>Date d'effet</i>	<i>Compétences transférées</i>
	04/11/1998	08/04/1999	Contrôle, entretien et exploitation des équipements publics de distribution d'eau potable
	04/11/1998	08/04/1999	Contrôle, entretien et exploitation des équipements publics de production d'eau potable
	04/11/1998	08/04/1999	Contrôle, entretien et exploitation des équipements publics de transport d'eau potable
	04/11/1998	08/04/1999	Amélioration des équipements publics de distribution d'eau potable
	04/11/1998	08/04/1999	Amélioration des équipements publics de production d'eau potable
	04/11/1998	08/04/1999	Amélioration des équipements publics de transport d'eau potable
	04/11/1998	08/04/1999	Assistance administrative
	04/11/1998	08/04/1999	Etude des équipements publics de distribution d'eau potable
	04/11/1998	08/04/1999	Etude des équipements publics de production d'eau potable
	04/11/1998	08/04/1999	Etude des équipements publics de transport d'eau potable
	13/12/2001	26/07/2002	Extension des équipements publics de distribution d'eau potable
	13/12/2001	26/07/2002	Extension des équipements publics de production d'eau potable
	13/12/2001	26/07/2002	Extension des équipements publics de transport d'eau potable
	04/10/2006	29/12/2006	Maîtrise d'ouvrage / Réalisation
	04/11/1998	08/04/1999	Rénovation des équipements publics de distribution d'eau potable
	04/11/1998	08/04/1999	Rénovation des équipements publics de production d'eau potable

Accusé de réception en préfecture
067-256701152-20230614-2306008_1-DE
Date de télétransmission : 01/09/2023
Date de réception préfecture : 01/09/2023

04/11/1998

08/04/1999

Rénovation des équipements publics de transport d'eau potable

04/11/1998

08/04/1999

Gestion des abonnés

<i>Collectivité</i>	<i>Communes concernées</i>		
COMMUNAUTE DE COMMUNES DU PAYS DE SAVERNE (Périmètre LA REGION DE SAVERNE-MARMOUTIER)	ALTENHEIM, DETTWILLER, DIMBSTHAL, ECKARTSWILLER, ERNOLSHEIM LES SAVERNE, FURCHHAUSEN, GOTTENHOUSE, HATTMATT, HENGWILLER, KLEINGOEFT, LITTENHEIM, LOCHWILLER, LUPSTEIN, MAENNOLSHEIM, MARMOUTIER, MONSWILLER, OTTERSTHAL, OTTERSWILLER, REINHARDSMUNSTER, REUTENBOURG, SAINT-JEAN-SAVERNE, SAVERNE, SCHWENHEIM, SOMMERAU, STEINBOURG, THAL-MARMOUTIER, WALDOLWISHEIM, WESTHOUSE-MARMOUTIER, WOLSCHHEIM		
	<i>Date de délibération adhésion</i>	<i>Date d'effet</i>	<i>Compétences transférées</i>
	10/12/1998	08/04/1999	Contrôle, entretien et exploitation des équipements publics de distribution d'eau potable
	10/12/1998	08/04/1999	Contrôle, entretien et exploitation des équipements publics de production d'eau potable
	10/12/1998	08/04/1999	Contrôle, entretien et exploitation des équipements publics de transport d'eau potable
	03/03/2015	01/01/2016	Amélioration des équipements publics de distribution d'eau potable
	03/03/2015	01/01/2016	Amélioration des équipements publics de transport d'eau potable
	10/12/1998	08/04/1999	Amélioration limitée aux équipements publics de production d'eau potable limitée à la Production
	03/03/2015	01/01/2016	Assistance administrative
	10/09/2008	01/01/2009	Etude des équipements publics de distribution d'eau potable
	10/09/2008	01/01/2009	Etude des équipements publics de production d'eau potable
	10/09/2008	01/01/2009	Etude des équipements publics de transport d'eau potable
	10/12/1998	08/04/1999	Extension des équipements publics de distribution d'eau potable
	10/12/1998	08/04/1999	Extension des équipements publics de production d'eau potable
	10/12/1998	08/04/1999	Extension des équipements publics de transport d'eau potable
	03/03/2015	01/01/2016	Maîtrise d'ouvrage / Réalisation
	10/12/1998	08/04/1999	Rénovation des équipements publics de distribution d'eau potable
	10/12/1998	08/04/1999	Rénovation des équipements publics de production d'eau potable

Accusé de réception en préfecture
067-256701152-20230614-2306008_1-DE
Date de télétransmission : 01/09/2023
Date de réception préfecture : 01/09/2023

10/12/1998

08/04/1999

Rénovation des équipements publics de transport d'eau potable

08/03/2001

29/01/2002

Gestion des abonnés

Accusé de réception en préfecture
067-256701152-20230614-2306008_1-DE
Date de télétransmission : 01/09/2023
Date de réception préfecture : 01/09/2023

<i>Collectivité</i>	<i>Communes concernées</i>		
COMMUNAUTE DE COMMUNES DU PAYS DE SAVERNE (Périmètre LA REGION DE SAVERNE-MARMOUTIER)	HAEGEN		
	<i>Date de délibération adhésion</i>	<i>Date d'effet</i>	<i>Compétences transférées</i>
	26/11/1998	08/04/1999	Contrôle, entretien et exploitation des équipements publics de distribution d'eau potable
	26/11/1998	08/04/1999	Contrôle, entretien et exploitation des équipements publics de production d'eau potable
	26/11/1998	08/04/1999	Contrôle, entretien et exploitation des équipements publics de transport d'eau potable
	23/10/2017	01/01/2018	Amélioration des équipements publics de distribution d'eau potable
	26/11/1998	08/04/1999	Amélioration des équipements publics de production d'eau potable
	23/10/2017	01/01/2018	Amélioration des équipements publics de transport d'eau potable
	23/10/2017	01/01/2018	Assistance administrative
	17/10/2005	22/12/2005	Etude des équipements publics de distribution d'eau potable
	17/10/2005	22/12/2005	Etude des équipements publics de production d'eau potable
	17/10/2005	22/12/2005	Etude des équipements publics de transport d'eau potable
	17/10/2005	22/12/2005	Extension des équipements publics de distribution d'eau potable
	17/10/2005	22/12/2005	Extension des équipements publics de production d'eau potable
	17/10/2005	22/12/2005	Extension des équipements publics de transport d'eau potable
	23/10/2017	01/01/2018	Maîtrise d'ouvrage / Réalisation
	23/10/2017	01/01/2018	Rénovation des équipements publics de distribution d'eau potable
	26/11/1998	08/04/1999	Rénovation des équipements publics de production d'eau potable

Accusé de réception en préfecture
067-256701152-20230614-2306008_1-DE
Date de télétransmission : 01/09/2023
Date de réception préfecture : 01/09/2023

23/10/2017

01/01/2018

Rénovation des équipements publics de transport d'eau potable

17/10/2005

22/12/2005

Gestion des abonnés

Accusé de réception en préfecture
067-256701152-20230614-2306008_1-DE
Date de télétransmission : 01/09/2023
Date de réception préfecture : 01/09/2023

<i>Collectivité</i>	<i>Communes concernées</i>		
COMMUNAUTE DE COMMUNES DU PAYS DE SAVERNE (Périmètre LA REGION DE SAVERNE-MARMOUTIER)	SOMMERAU		
	<i>Date de délibération adhésion</i>	<i>Date d'effet</i>	<i>Compétences transférées</i>
	13/11/2017	01/01/2018	Contrôle, entretien et exploitation des équipements publics de distribution d'eau potable
	13/11/2017	01/01/2018	Contrôle, entretien et exploitation des équipements publics de production d'eau potable
	13/11/2017	01/01/2018	Contrôle, entretien et exploitation des équipements publics de transport d'eau potable
	13/11/2017	01/01/2018	Amélioration des équipements publics de distribution d'eau potable
	13/11/2017	01/01/2018	Amélioration des équipements publics de transport d'eau potable
	13/11/2017	01/01/2018	Amélioration limitée aux équipements publics de production d'eau potable
	13/11/2017	01/01/2018	Assistance administrative
	13/11/2017	01/01/2018	Etude des équipements publics de distribution d'eau potable
	13/11/2017	01/01/2018	Etude des équipements publics de production d'eau potable
	13/11/2017	01/01/2018	Etude des équipements publics de transport d'eau potable
	13/11/2017	01/01/2018	Extension des équipements publics de distribution d'eau potable
	13/11/2017	01/01/2018	Extension des équipements publics de production d'eau potable
	13/11/2017	01/01/2018	Extension des équipements publics de transport d'eau potable
	13/11/2017	01/01/2018	Maîtrise d'ouvrage / Réalisation
	13/11/2017	01/01/2018	Rénovation des équipements publics de distribution d'eau potable
	13/11/2017	01/01/2018	Rénovation des équipements publics de production d'eau potable

Accusé de réception en préfecture
067-256701152-20230614-2306008_1-DE
Date de télétransmission : 01/09/2023
Date de réception préfecture : 01/09/2023

13/11/2017

01/01/2018

Rénovation des équipements publics de transport d'eau potable

13/11/2017

01/01/2018

Gestion des abonnés

Accusé de réception en préfecture
067-256701152-20230614-2306008_1-DE
Date de télétransmission : 01/09/2023
Date de réception préfecture : 01/09/2023

<i>Collectivité</i>	<i>Communes concernées</i>		
COMMUNAUTE DE COMMUNES DE SELESTAT (Périmètre BALDENHEIM-MUSSIG)	BALDENHEIM, MUSSIG		
	<i>Date de délibération adhésion</i>	<i>Date d'effet</i>	<i>Compétences transférées</i>
	07/10/1998	08/04/1999	Contrôle, entretien et exploitation des équipements publics de distribution d'eau potable
	07/10/1998	08/04/1999	Contrôle, entretien et exploitation des équipements publics de production d'eau potable
	07/10/1998	08/04/1999	Contrôle, entretien et exploitation des équipements publics de transport d'eau potable
	07/10/1998	08/04/1999	Amélioration des équipements publics de distribution d'eau potable
	07/10/1998	08/04/1999	Amélioration des équipements publics de production d'eau potable
	07/10/1998	08/04/1999	Amélioration des équipements publics de transport d'eau potable
	18/03/1999	08/04/1999	Assistance administrative
	07/10/1998	08/04/1999	Etude des équipements publics de distribution d'eau potable
	07/10/1998	08/04/1999	Etude des équipements publics de production d'eau potable
	07/10/1998	08/04/1999	Etude des équipements publics de transport d'eau potable
	07/10/1998	08/04/1999	Extension des équipements publics de distribution d'eau potable
	07/10/1998	08/04/1999	Extension des équipements publics de production d'eau potable
	07/10/1998	08/04/1999	Extension des équipements publics de transport d'eau potable
	20/06/2006	01/01/2007	Maîtrise d'ouvrage / Réalisation
	20/06/2006	01/01/2007	Rénovation des équipements publics de distribution d'eau potable
	20/06/2006	01/01/2007	Rénovation des équipements publics de production d'eau potable

Accusé de réception en préfecture
067-256701152-20230614-2306008_1-DE
Date de télétransmission : 01/09/2023
Date de réception préfecture : 01/09/2023

20/06/2006

01/01/2007

Rénovation des équipements publics de transport d'eau potable

18/03/1999

08/04/1999

Gestion des abonnés

<i>Collectivité</i>	<i>Communes concernées</i>		
COMMUNAUTE DE COMMUNES DE SELESTAT (Périmètre ILL AU VIGNOBLE)	CHATENOIS		
	<i>Date de délibération adhésion</i>	<i>Date d'effet</i>	<i>Compétences transférées</i>
	27/10/1998	08/04/1999	Contrôle, entretien et exploitation des équipements publics de distribution d'eau potable
	27/10/1998	08/04/1999	Contrôle, entretien et exploitation des équipements publics de production d'eau potable
	27/10/1998	08/04/1999	Contrôle, entretien et exploitation des équipements publics de transport d'eau potable
	27/10/1998	08/04/1999	Amélioration des équipements publics de distribution d'eau potable
	27/10/1998	08/04/1999	Amélioration des équipements publics de production d'eau potable
	27/10/1998	08/04/1999	Amélioration des équipements publics de transport d'eau potable
	15/11/2004	29/12/2004	Assistance administrative
	27/10/1998	08/04/1999	Etude des équipements publics de distribution d'eau potable
	27/10/1998	08/04/1999	Etude des équipements publics de production d'eau potable
	27/10/1998	08/04/1999	Etude des équipements publics de transport d'eau potable
	15/11/2004	29/12/2004	Extension des équipements publics de distribution d'eau potable
	15/11/2004	29/12/2004	Extension des équipements publics de production d'eau potable
	15/11/2004	29/12/2004	Extension des équipements publics de transport d'eau potable
	25/10/2006	29/12/2006	Maîtrise d'ouvrage / Réalisation
	15/11/2004	29/12/2004	Rénovation des équipements publics de distribution d'eau potable
	15/11/2004	29/12/2004	Rénovation des équipements publics de production d'eau potable

Accusé de réception en préfecture
067-256701152-20230614-2306008_1-DE
Date de télétransmission : 01/09/2023
Date de réception préfecture : 01/09/2023

15/11/2004

29/12/2004

Rénovation des équipements publics de transport d'eau potable

15/11/2004

29/12/2004

Gestion des abonnés

Accusé de réception en préfecture
067-256701152-20230614-2306008_1-DE
Date de télétransmission : 01/09/2023
Date de réception préfecture : 01/09/2023

<i>Collectivité</i>	<i>Communes concernées</i>		
COMMUNAUTE DE COMMUNES DE SELESTAT (Périmètre ILL AU VIGNOBLE)	DIEFFENTHAL		
	<i>Date de délibération adhésion</i>	<i>Date d'effet</i>	<i>Compétences transférées</i>
	21/09/2004	29/12/2004	Contrôle, entretien et exploitation des équipements publics de distribution d'eau potable
	21/09/2004	29/12/2004	Contrôle, entretien et exploitation des équipements publics de production d'eau potable
	21/09/2004	29/12/2004	Contrôle, entretien et exploitation des équipements publics de transport d'eau potable
	21/09/2004	29/12/2004	Amélioration des équipements publics de distribution d'eau potable
	21/09/2004	29/12/2004	Amélioration des équipements publics de production d'eau potable
	21/09/2004	29/12/2004	Amélioration des équipements publics de transport d'eau potable
	21/09/2004	29/12/2004	Assistance administrative
	21/09/2004	29/12/2004	Etude des équipements publics de distribution d'eau potable
	21/09/2004	29/12/2004	Etude des équipements publics de production d'eau potable
	21/09/2004	29/12/2004	Etude des équipements publics de transport d'eau potable
	21/09/2004	29/12/2004	Extension des équipements publics de distribution d'eau potable
	21/09/2004	29/12/2004	Extension des équipements publics de production d'eau potable
	21/09/2004	29/12/2004	Extension des équipements publics de transport d'eau potable
	21/09/2004	29/12/2004	Maîtrise d'ouvrage / Réalisation
	21/09/2004	29/12/2004	Rénovation des équipements publics de distribution d'eau potable
	21/09/2004	29/12/2004	Rénovation des équipements publics de production d'eau potable

Accusé de réception en préfecture
067-256701152-20230614-2306008_1-DE
Date de télétransmission : 01/09/2023
Date de réception préfecture : 01/09/2023

21/09/2004

29/12/2004

Rénovation des équipements publics de transport d'eau potable

21/09/2004

29/12/2004

Gestion des abonnés

Accusé de réception en préfecture
067-256701152-20230614-2306008_1-DE
Date de télétransmission : 01/09/2023
Date de réception préfecture : 01/09/2023

<i>Collectivité</i>	<i>Communes concernées</i>		
COMMUNAUTE DE COMMUNES DE SELESTAT (Périmètre ILL AU VIGNOBLE)	EBERSHEIM, EBERSMUNSTER		
	<i>Date de délibération adhésion</i>	<i>Date d'effet</i>	<i>Compétences transférées</i>
	28/10/1998	08/04/1999	Contrôle, entretien et exploitation des équipements publics de distribution d'eau potable
	28/10/1998	08/04/1999	Contrôle, entretien et exploitation des équipements publics de production d'eau potable
	28/10/1998	08/04/1999	Contrôle, entretien et exploitation des équipements publics de transport d'eau potable
	28/10/1998	08/04/1999	Amélioration des équipements publics de distribution d'eau potable
	28/10/1998	08/04/1999	Amélioration des équipements publics de production d'eau potable
	28/10/1998	08/04/1999	Amélioration des équipements publics de transport d'eau potable
	17/03/1999	08/04/1999	Assistance administrative
	28/10/1998	08/04/1999	Etude des équipements publics de distribution d'eau potable
	28/10/1998	08/04/1999	Etude des équipements publics de production d'eau potable
	28/10/1998	08/04/1999	Etude des équipements publics de transport d'eau potable
	28/10/1998	08/04/1999	Extension des équipements publics de distribution d'eau potable
	28/10/1998	08/04/1999	Extension des équipements publics de production d'eau potable
	28/10/1998	08/04/1999	Extension des équipements publics de transport d'eau potable
	09/03/2006	01/01/2007	Maîtrise d'ouvrage / Réalisation
	28/10/1998	08/04/1999	Rénovation des équipements publics de distribution d'eau potable
	28/10/1998	08/04/1999	Rénovation des équipements publics de production d'eau potable

Accusé de réception en préfecture
067-256701152-20230614-2306008_1-DE
Date de télétransmission : 01/09/2023
Date de réception préfecture : 01/09/2023

28/10/1998

08/04/1999

Rénovation des équipements publics de transport d'eau potable

17/03/1999

08/04/1999

Gestion des abonnés

Accusé de réception en préfecture
067-256701152-20230614-2306008_1-DE
Date de télétransmission : 01/09/2023
Date de réception préfecture : 01/09/2023

<i>Collectivité</i>	<i>Communes concernées</i>		
COMMUNAUTE DE COMMUNES DE SELESTAT (Périmètre ILL AU VIGNOLE)	KINTZHEIM		
	<i>Date de délibération adhésion</i>	<i>Date d'effet</i>	<i>Compétences transférées</i>
	16/12/1998	08/04/1999	Contrôle, entretien et exploitation des équipements publics de distribution d'eau potable
	16/12/1998	08/04/1999	Contrôle, entretien et exploitation des équipements publics de production d'eau potable
	16/12/1998	08/04/1999	Contrôle, entretien et exploitation des équipements publics de transport d'eau potable
	16/12/1998	08/04/1999	Amélioration des équipements publics de distribution d'eau potable
	16/12/1998	08/04/1999	Amélioration des équipements publics de production d'eau potable
	16/12/1998	08/04/1999	Amélioration des équipements publics de transport d'eau potable
	28/09/2007	01/01/2008	Assistance administrative
	16/12/1998	08/04/1999	Etude des équipements publics de distribution d'eau potable
	16/12/1998	08/04/1999	Etude des équipements publics de production d'eau potable
	16/12/1998	08/04/1999	Etude des équipements publics de transport d'eau potable
	16/12/1998	08/04/1999	Extension des équipements publics de distribution d'eau potable
	16/12/1998	08/04/1999	Extension des équipements publics de production d'eau potable
	16/12/1998	08/04/1999	Extension des équipements publics de transport d'eau potable
	28/09/2007	01/01/2008	Maîtrise d'ouvrage / Réalisation
	16/12/1998	08/04/1999	Rénovation des équipements publics de distribution d'eau potable
	16/12/1998	08/04/1999	Rénovation des équipements publics de production d'eau potable

16/12/1998

08/04/1999

Rénovation des équipements publics de transport d'eau potable

28/09/2007

01/01/2008

Gestion des abonnés

Accusé de réception en préfecture
067-256701152-20230614-2306008_1-DE
Date de télétransmission : 01/09/2023
Date de réception préfecture : 01/09/2023

<i>Collectivité</i>	<i>Communes concernées</i>		
COMMUNAUTE DE COMMUNES DE SELESTAT (Périmètre ILL AU VIGNOBLE)	LA VANCELLE		
	<i>Date de délibération adhésion</i>	<i>Date d'effet</i>	<i>Compétences transférées</i>
	27/11/1998	08/04/1999	Contrôle, entretien et exploitation des équipements publics de distribution d'eau potable
	27/11/1998	08/04/1999	Contrôle, entretien et exploitation des équipements publics de production d'eau potable
	27/11/1998	08/04/1999	Contrôle, entretien et exploitation des équipements publics de transport d'eau potable
	27/11/1998	08/04/1999	Amélioration des équipements publics de distribution d'eau potable
	27/11/1998	08/04/1999	Amélioration des équipements publics de production d'eau potable
	27/11/1998	08/04/1999	Amélioration des équipements publics de transport d'eau potable
	23/02/2006	29/12/2006	Assistance administrative
	27/11/1998	08/04/1999	Etude des équipements publics de distribution d'eau potable
	27/11/1998	08/04/1999	Etude des équipements publics de production d'eau potable
	27/11/1998	08/04/1999	Etude des équipements publics de transport d'eau potable
	27/11/1998	08/04/1999	Extension des équipements publics de distribution d'eau potable
	27/11/1998	08/04/1999	Extension des équipements publics de production d'eau potable
	27/11/1998	08/04/1999	Extension des équipements publics de transport d'eau potable
	23/02/2006	29/12/2006	Maîtrise d'ouvrage / Réalisation
	27/11/1998	08/04/1999	Rénovation des équipements publics de distribution d'eau potable
	27/11/1998	08/04/1999	Rénovation des équipements publics de production d'eau potable

27/11/1998

08/04/1999

Rénovation des équipements publics de transport d'eau potable

23/02/2006

29/12/2006

Gestion des abonnés

Accusé de réception en préfecture
067-256701152-20230614-2306008_1-DE
Date de télétransmission : 01/09/2023
Date de réception préfecture : 01/09/2023

<i>Collectivité</i>	<i>Communes concernées</i>		
COMMUNAUTE DE COMMUNES DE SELESTAT (Périmètre ILL AU VIGNOLE)	SCHERWILLER		
	<i>Date de délibération adhésion</i>	<i>Date d'effet</i>	<i>Compétences transférées</i>
	27/10/1998	08/04/1999	Contrôle, entretien et exploitation des équipements publics de distribution d'eau potable
	27/10/1998	08/04/1999	Contrôle, entretien et exploitation des équipements publics de production d'eau potable
	27/10/1998	08/04/1999	Contrôle, entretien et exploitation des équipements publics de transport d'eau potable
	27/10/1998	08/04/1999	Amélioration des équipements publics de distribution d'eau potable
	27/10/1998	08/04/1999	Amélioration des équipements publics de production d'eau potable
	27/10/1998	08/04/1999	Amélioration des équipements publics de transport d'eau potable
	15/11/2004	29/12/2004	Assistance administrative
	27/10/1998	08/04/1999	Etude des équipements publics de distribution d'eau potable
	27/10/1998	08/04/1999	Etude des équipements publics de production d'eau potable
	27/10/1998	08/04/1999	Etude des équipements publics de transport d'eau potable
	15/11/2004	29/12/2004	Extension des équipements publics de distribution d'eau potable
	15/11/2004	29/12/2004	Extension des équipements publics de production d'eau potable
	15/11/2004	29/12/2004	Extension des équipements publics de transport d'eau potable
	25/10/2006	29/12/2006	Maîtrise d'ouvrage / Réalisation
	15/11/2004	29/12/2004	Rénovation des équipements publics de distribution d'eau potable
	15/11/2004	29/12/2004	Rénovation des équipements publics de production d'eau potable

Accusé de réception en préfecture
067-256701152-20230614-2306008_1-DE
Date de télétransmission : 01/09/2023
Date de réception préfecture : 01/09/2023

15/11/2004

29/12/2004

Rénovation des équipements publics de transport d'eau potable

15/11/2004

29/12/2004

Gestion des abonnés

Accusé de réception en préfecture
067-256701152-20230614-2306008_1-DE
Date de télétransmission : 01/09/2023
Date de réception préfecture : 01/09/2023

<i>Collectivité</i>	<i>Communes concernées</i>		
COMMUNAUTE DE COMMUNES DE SELESTAT (Périmètre KINTZHEIM)	KINTZHEIM		
	<i>Date de délibération adhésion</i>	<i>Date d'effet</i>	<i>Compétences transférées</i>
	30/04/2013	01/01/2014	Contrôle, entretien et exploitation des équipements publics de distribution d'eau potable
	24/11/1998	08/04/1999	Contrôle, entretien et exploitation des équipements publics de production d'eau potable
	30/04/2013	01/01/2014	Contrôle, entretien et exploitation des équipements publics de transport d'eau potable
	30/04/2013	01/01/2014	Amélioration des équipements publics de distribution d'eau potable
	24/11/1998	08/04/1999	Amélioration des équipements publics de production d'eau potable
	30/04/2013	01/01/2014	Amélioration des équipements publics de transport d'eau potable
	30/04/2013	01/01/2014	Assistance administrative
	30/04/2013	01/01/2014	Etude des équipements publics de distribution d'eau potable
	30/04/2013	01/01/2014	Etude des équipements publics de production d'eau potable
	30/04/2013	01/01/2014	Etude des équipements publics de transport d'eau potable
	30/04/2013	01/01/2014	Extension des équipements publics de distribution d'eau potable
	30/04/2013	01/01/2014	Extension des équipements publics de production d'eau potable
	30/04/2013	01/01/2014	Extension des équipements publics de transport d'eau potable
	30/04/2013	01/01/2014	Maîtrise d'ouvrage / Réalisation
	30/04/2013	01/01/2014	Rénovation des équipements publics de distribution d'eau potable
	30/04/2013	01/01/2014	Rénovation des équipements publics de production d'eau potable

Accusé de réception en préfecture
067-256701152-20230614-2306008_1-DE
Date de télétransmission : 01/09/2023
Date de réception préfecture : 01/09/2023

30/04/2013

01/01/2014

Rénovation des équipements publics de transport d'eau potable

12/10/2010

01/01/2011

Gestion des abonnés

<i>Collectivité</i>	<i>Communes concernées</i>		
COMMUNAUTE DE COMMUNES DE SELESTAT (Périmètre ORSCHWILLER)	ORSCHWILLER		
	<i>Date de délibération adhésion</i>	<i>Date d'effet</i>	<i>Compétences transférées</i>
	25/10/2007	01/01/2008	Contrôle, entretien et exploitation des équipements publics de distribution d'eau potable
	25/10/2007	01/01/2008	Contrôle, entretien et exploitation des équipements publics de production d'eau potable
	25/10/2007	01/01/2008	Contrôle, entretien et exploitation des équipements publics de transport d'eau potable
	20/10/2009	01/01/2010	Amélioration des équipements publics de distribution d'eau potable
	20/10/2009	01/01/2010	Amélioration des équipements publics de production d'eau potable
	20/10/2009	01/01/2010	Amélioration des équipements publics de transport d'eau potable
	20/10/2009	01/01/2010	Assistance administrative
	25/10/2007	01/01/2008	Etude des équipements publics de distribution d'eau potable
	25/10/2007	01/01/2008	Etude des équipements publics de production d'eau potable
	25/10/2007	01/01/2008	Etude des équipements publics de transport d'eau potable
	20/10/2009	01/01/2010	Extension des équipements publics de distribution d'eau potable
	20/10/2009	01/01/2010	Extension des équipements publics de production d'eau potable
	20/10/2009	01/01/2010	Extension des équipements publics de transport d'eau potable
	20/10/2009	01/01/2010	Maîtrise d'ouvrage / Réalisation
	20/10/2009	01/01/2010	Rénovation des équipements publics de distribution d'eau potable
	20/10/2009	01/01/2010	Rénovation des équipements publics de production d'eau potable

20/10/2009

01/01/2010

Rénovation des équipements publics de transport d'eau potable

25/10/2007

01/01/2008

Gestion des abonnés

Accusé de réception en préfecture
067-256701152-20230614-2306008_1-DE
Date de télétransmission : 01/09/2023
Date de réception préfecture : 01/09/2023

<i>Collectivité</i>	<i>Communes concernées</i>		
COMMUNAUTE DE COMMUNES DE SELESTAT (Périmètre RIED DE MARCKOLSHEIM)	MUTTERSOLTZ		
	<i>Date de délibération adhésion</i>	<i>Date d'effet</i>	<i>Compétences transférées</i>
	15/12/1998	08/04/1999	Contrôle, entretien et exploitation des équipements publics de distribution d'eau potable
	15/12/1998	08/04/1999	Contrôle, entretien et exploitation des équipements publics de production d'eau potable
	15/12/1998	08/04/1999	Contrôle, entretien et exploitation des équipements publics de transport d'eau potable
	04/07/2000	01/01/2001	Amélioration des équipements publics de distribution d'eau potable
	04/07/2000	01/01/2001	Amélioration des équipements publics de production d'eau potable
	04/07/2000	01/01/2001	Amélioration des équipements publics de transport d'eau potable
	01/09/2005	22/12/2005	Assistance administrative
	04/07/2000	01/01/2001	Etude des équipements publics de distribution d'eau potable
	04/07/2000	01/01/2001	Etude des équipements publics de production d'eau potable
	04/07/2000	01/01/2001	Etude des équipements publics de transport d'eau potable
	15/12/1998	08/04/1999	Extension des équipements publics de distribution d'eau potable limitée aux réseaux
	15/12/1998	08/04/1999	Extension des équipements publics de production d'eau potable limitée aux réseaux
	15/12/1998	08/04/1999	Extension des équipements publics de transport d'eau potable limitée aux réseaux
	09/01/2008	01/01/2009	Maîtrise d'ouvrage / Réalisation
	25/05/1999	01/12/1999	Rénovation des équipements publics de distribution d'eau potable
	25/05/1999	01/12/1999	Rénovation des équipements publics de production d'eau potable

25/05/1999

01/12/1999

Rénovation des équipements publics de transport d'eau potable

05/10/1999

01/12/1999

Gestion des abonnés

Accusé de réception en préfecture
067-256701152-20230614-2306008_1-DE
Date de télétransmission : 01/09/2023
Date de réception préfecture : 01/09/2023

<i>Collectivité</i>	<i>Communes concernées</i>		
COMMUNAUTE DE COMMUNES DE SELESTAT (Périmètre SELESTAT)	SELESTAT		
	<i>Date de délibération adhésion</i>	<i>Date d'effet</i>	<i>Compétences transférées</i>
	27/04/2017	01/01/2018	Contrôle, entretien et exploitation des équipements publics de distribution d'eau potable
	27/04/2017	01/01/2018	Contrôle, entretien et exploitation des équipements publics de production d'eau potable
	27/04/2017	01/01/2018	Contrôle, entretien et exploitation des équipements publics de transport d'eau potable
	27/04/2017	01/01/2018	Amélioration des équipements publics de distribution d'eau potable
	27/04/2017	01/01/2018	Amélioration des équipements publics de production d'eau potable
	27/04/2017	01/01/2018	Amélioration des équipements publics de transport d'eau potable
	27/04/2017	01/01/2018	Assistance administrative
	27/04/2017	01/01/2018	Etude des équipements publics de distribution d'eau potable
	27/04/2017	01/01/2018	Etude des équipements publics de production d'eau potable
	27/04/2017	01/01/2018	Etude des équipements publics de transport d'eau potable
	27/04/2017	01/01/2018	Extension des équipements publics de distribution d'eau potable
	27/04/2017	01/01/2018	Extension des équipements publics de production d'eau potable
	27/04/2017	01/01/2018	Extension des équipements publics de transport d'eau potable
	27/04/2017	01/01/2018	Maîtrise d'ouvrage / Réalisation
	27/04/2017	01/01/2018	Rénovation des équipements publics de distribution d'eau potable
	27/04/2017	01/01/2018	Rénovation des équipements publics de production d'eau potable

Accusé de réception en préfecture
067-256701152-20230614-2306008_1-DE
Date de télétransmission : 01/09/2023
Date de réception préfecture : 01/09/2023

27/04/2017

01/01/2018

Rénovation des équipements publics de transport d'eau potable

27/04/2017

01/01/2018

Gestion des abonnés

Accusé de réception en préfecture
067-256701152-20230614-2306008_1-DE
Date de télétransmission : 01/09/2023
Date de réception préfecture : 01/09/2023

<i>Collectivité</i>	<i>Communes concernées</i>		
COMMUNAUTE DE COMMUNES DE LA VALLEE DE VILLE (Périmètre VALLEE DE VILLE)	ALBE, BASSEMBERG, BREITENAU, BREITENBACH, DIEFFENBACH AU VAL, FOUCHY, LALAYE, MAISONSGOUTTE, NEUBOIS, NEUVE EGLISE, SAINT-MARTIN, SAINT-MAURICE, SAINT-PIERRE-BOIS, STEIGE, THANVILLE, TRIEMBACH-AU-VAL, URBEIS, VILLE		
	<i>Date de délibération adhésion</i>	<i>Date d'effet</i>	<i>Compétences transférées</i>
	08/10/1999	01/12/1999	Contrôle, entretien et exploitation des équipements publics de distribution d'eau potable
	08/10/1999	01/12/1999	Contrôle, entretien et exploitation des équipements publics de production d'eau potable
	08/10/1999	01/12/1999	Contrôle, entretien et exploitation des équipements publics de transport d'eau potable
	22/02/2002	26/07/2002	Amélioration des équipements publics de distribution d'eau potable
	22/02/2002	26/07/2002	Amélioration des équipements publics de production d'eau potable
	22/02/2002	26/07/2002	Amélioration des équipements publics de transport d'eau potable
	22/05/2006	01/01/2007	Assistance administrative
	08/10/1999	01/01/2000	Etude des équipements publics de distribution d'eau potable
	08/10/1999	01/01/2000	Etude des équipements publics de production d'eau potable
	08/10/1999	01/01/2000	Etude des équipements publics de transport d'eau potable
	22/02/2002	26/07/2002	Extension des équipements publics de distribution d'eau potable
	22/02/2002	26/07/2002	Extension des équipements publics de production d'eau potable
	22/02/2002	26/07/2002	Extension des équipements publics de transport d'eau potable
	22/05/2006	01/01/2007	Maîtrise d'ouvrage / Réalisation
	22/02/2002	26/07/2002	Rénovation des équipements publics de distribution d'eau potable
	22/02/2002	26/07/2002	Rénovation des équipements publics de production d'eau potable

Accusé de réception en préfecture
067-256701152-20230614-2306008_1-DE
Date de télétransmission : 01/09/2023
Date de réception préfecture : 01/09/2023

22/02/2002

26/07/2002

Rénovation des équipements publics de transport d'eau potable

22/02/2002

26/07/2002

Gestion des abonnés

Accusé de réception en préfecture
067-256701152-20230614-2306008_1-DE
Date de télétransmission : 01/09/2023
Date de réception préfecture : 01/09/2023

EAU POTABLE**Département du Bas-Rhin**

<i>Collectivité</i>	<i>Date de délibération adhésion</i>	<i>Date d'effet</i>	<i>Compétences transférées</i>
DEPARTEMENT DU BAS-RHIN	14/12/1998	08/04/1999	Contrôle, entretien et exploitation des équipements publics de distribution d'eau potable, à savoir : installations de pompage de la base nautique de Plobsheim, et d'adduction d'eau du Champ du Feu.
	14/12/1998	08/04/1999	Contrôle, entretien et exploitation des équipements publics de production d'eau potable : installations de pompage de la base nautique de Plobsheim, et d'adduction d'eau du Champ du Feu.
	09/12/2013	01/01/2014	Contrôle, entretien et exploitation des équipements publics de production d'eau potable des installations du château du Haut-Koenigsbourg
	09/12/2013	01/01/2014	Contrôle, entretien et exploitation des équipements publics de transport d'eau potable des installations du château du Haut-Koenigsbourg

ASSAINISSEMENT**COMMUNES**

<i>Collectivité</i>	<i>Date de délibération adhésion</i>	<i>Date d'effet</i>	<i>Compétences transférées</i>
Commune d'ALTECKENDORF (Périmètre MOMMENHEIM ET ENVIRONS)	17/12/2001	26/07/2002	Contrôle, entretien et exploitation des équipements publics de collecte des eaux usées et pluviales
	28/10/2013	01/01/2014	Contrôle, entretien et exploitation des équipements publics de traitement des eaux usées et pluviales
	17/12/2001	26/07/2002	Contrôle, entretien et exploitation des équipements publics de transport des eaux usées et pluviales
	16/12/2014	01/01/2015	Amélioration des équipements publics de collecte des eaux usées et pluviales
	28/10/2013	01/01/2014	Amélioration des équipements publics de traitement des eaux usées et pluviales
	28/10/2013	01/01/2014	Amélioration des équipements publics de transport des eaux usées et pluviales
	28/10/2013	01/01/2014	Assistance administrative
	25/10/2010	01/01/2011	Contrôle des systèmes d'assainissement non collectif
	16/12/2014	01/01/2015	Etude des équipements publics de collecte des eaux usées et pluviales
	28/10/2013	01/01/2014	Etude des équipements publics de traitement des eaux usées et pluviales
28/10/2013	01/01/2014	Etude des équipements publics de transport des eaux usées et pluviales	

<i>Collectivité</i>	<i>Date de délibération adhésion</i>	<i>Date d'effet</i>	<i>Compétences transférées</i>
Commune d'ALTECKENDORF (Périmètre MOMMENHEIM ET ENVIRONS)	16/12/2014	01/01/2015	Extension des équipements publics de collecte des eaux usées et pluviales
	28/10/2013	01/01/2014	Extension des équipements publics de traitement des eaux usées et pluviales
	28/10/2013	01/01/2014	Extension des équipements publics de transport des eaux usées et pluviales
	28/10/2013	01/01/2014	Maîtrise d'ouvrage / Réalisation
	16/12/2014	01/01/2015	Rénovation des équipements publics de collecte des eaux usées et pluviales
	28/10/2013	01/01/2014	Rénovation des équipements publics de traitement des eaux usées et pluviales
	28/10/2013	01/01/2014	Rénovation des équipements publics de transport des eaux usées et pluviales
	25/10/2010	01/01/2011	Gestion des abonnés
Commune d'ALTWILLER (Périmètre ALTWILLER)	11/12/1998	08/04/1999	Contrôle, entretien et exploitation des équipements publics de collecte des eaux usées et pluviales
	15/02/2007	01/01/2008	Contrôle, entretien et exploitation des équipements publics de traitement des eaux usées et pluviales
	11/12/1998	08/04/1999	Contrôle, entretien et exploitation des équipements publics de transport des eaux usées et pluviales
	15/02/2007	01/01/2008	Amélioration des équipements publics de collecte des eaux usées et pluviales
	15/02/2007	01/01/2008	Amélioration des équipements publics de traitement des eaux usées et pluviales
	15/02/2007	01/01/2008	Amélioration des équipements publics de transport des eaux usées et pluviales
	15/02/2007	01/01/2008	Assistance administrative

<i>Collectivité</i>	<i>Date de délibération adhésion</i>	<i>Date d'effet</i>	<i>Compétences transférées</i>
Commune d'ALTWILLER (Périmètre ALTWILLER)	03/10/2002	31/01/2003	Contrôle des systèmes d'assainissement non collectif
	15/02/2007	01/01/2008	Etude des équipements publics de collecte des eaux usées et pluviales
	15/02/2007	01/01/2008	Etude des équipements publics de traitement des eaux usées et pluviales
	15/02/2007	01/01/2008	Etude des équipements publics de transport des eaux usées et pluviales
	15/02/2007	01/01/2008	Extension des équipements publics de collecte des eaux usées et pluviales
	15/02/2007	01/01/2008	Extension des équipements publics de traitement des eaux usées et pluviales
	15/02/2007	01/01/2008	Extension des équipements publics de transport des eaux usées et pluviales
	15/02/2007	01/01/2008	Maîtrise d'ouvrage / Réalisation
	15/02/2007	01/01/2008	Rénovation des équipements publics de collecte des eaux usées et pluviales
	15/02/2007	01/01/2008	Rénovation des équipements publics de traitement des eaux usées et pluviales
	15/02/2007	01/01/2008	Rénovation des équipements publics de transport des eaux usées et pluviales
	07/06/2001	29/01/2002	Gestion des abonnés
Commune de BALBRONN (Périmètre BASSE-MOSSIG)	15/12/1998	08/04/1999	Contrôle, entretien et exploitation des équipements publics de collecte des eaux usées et pluviales
	15/12/1998	08/04/1999	Contrôle, entretien et exploitation des équipements publics de traitement des eaux usées et pluviales
	15/12/1998	08/04/1999	Contrôle, entretien et exploitation des équipements publics de transport des eaux usées et pluviales

<i>Collectivité</i>	<i>Date de délibération adhésion</i>	<i>Date d'effet</i>	<i>Compétences transférées</i>
Commune de BALBRONN (Périmètre BASSE-MOSSIG)	15/12/1998	08/04/1999	Amélioration des équipements publics de collecte des eaux usées et pluviales
	15/12/1998	08/04/1999	Amélioration des équipements publics de traitement des eaux usées et pluviales
	15/12/1998	08/04/1999	Amélioration des équipements publics de transport des eaux usées et pluviales
	15/12/1998	08/04/1999	Assistance administrative
	22/03/2005	18/07/2005	Contrôle des systèmes d'assainissement non collectif
	22/03/2005	18/07/2005	Entretien des systèmes d'assainissement non collectif
	28/11/2001	29/01/2002	Etude des équipements publics de collecte des eaux usées et pluviales
	28/11/2001	29/01/2002	Etude des équipements publics de traitement des eaux usées et pluviales
	28/11/2001	29/01/2002	Etude des équipements publics de transport des eaux usées et pluviales
	15/12/1998	08/04/1999	Extension des équipements publics de collecte des eaux usées et pluviales
	15/12/1998	08/04/1999	Extension des équipements publics de traitement des eaux usées et pluviales
	15/12/1998	08/04/1999	Extension des équipements publics de transport des eaux usées et pluviales
	31/05/2007	01/01/2008	Maîtrise d'ouvrage / Réalisation
	31/05/2007	01/01/2008	Rénovation des équipements publics de collecte des eaux usées et pluviales
	31/05/2007	01/01/2008	Rénovation des équipements publics de traitement des eaux usées et pluviales

<i>Collectivité</i>	<i>Date de délibération adhésion</i>	<i>Date d'effet</i>	<i>Compétences transférées</i>
Commune de BALBRONN (Périmètre BASSE-MOSSIG)	31/05/2007	01/01/2008	Rénovation des équipements publics de transport des eaux usées et pluviales
	24/03/1999	08/04/1999	Gestion des abonnés
Commune de BELLEFOSSE (Périmètre HAUTE BRUCHE ANC)	28/02/2001	29/01/2002	Contrôle des systèmes d'assainissement non collectif
Commune de BELMONT (Périmètre HAUTE BRUCHE ANC)	03/10/2000	01/01/2001	Contrôle des systèmes d'assainissement non collectif
Commune de BERGBIETEN (Périmètre BASSE-MOSSIG)	15/12/1998	08/04/1999	Contrôle, entretien et exploitation des équipements publics de collecte des eaux usées et pluviales
	15/12/1998	08/04/1999	Contrôle, entretien et exploitation des équipements publics de traitement des eaux usées et pluviales
	15/12/1998	08/04/1999	Contrôle, entretien et exploitation des équipements publics de transport des eaux usées et pluviales
	15/12/1998	08/04/1999	Amélioration des équipements publics de collecte des eaux usées et pluviales
	15/12/1998	08/04/1999	Amélioration des équipements publics de traitement des eaux usées et pluviales
	15/12/1998	08/04/1999	Amélioration des équipements publics de transport des eaux usées et pluviales
	15/12/1998	08/04/1999	Assistance administrative
	22/03/2005	18/07/2005	Contrôle des systèmes d'assainissement non collectif
	22/03/2005	18/07/2005	Entretien des systèmes d'assainissement non collectif
	28/11/2001	29/01/2002	Etude des équipements publics de collecte des eaux usées et pluviales

<i>Collectivité</i>	<i>Date de délibération adhésion</i>	<i>Date d'effet</i>	<i>Compétences transférées</i>
Commune de BERGBIETEN (Périmètre BASSE-MOSSIG)	28/11/2001	29/01/2002	Etude des équipements publics de traitement des eaux usées et pluviales
	28/11/2001	29/01/2002	Etude des équipements publics de transport des eaux usées et pluviales
	15/12/1998	08/04/1999	Extension des équipements publics de collecte des eaux usées et pluviales
	15/12/1998	08/04/1999	Extension des équipements publics de traitement des eaux usées et pluviales
	15/12/1998	08/04/1999	Extension des équipements publics de transport des eaux usées et pluviales
	31/05/2007	01/01/2008	Maîtrise d'ouvrage / Réalisation
	31/05/2007	01/01/2008	Rénovation des équipements publics de collecte des eaux usées et pluviales
	31/05/2007	01/01/2008	Rénovation des équipements publics de traitement des eaux usées et pluviales
	31/05/2007	01/01/2008	Rénovation des équipements publics de transport des eaux usées et pluviales
	24/03/1999	08/04/1999	Gestion des abonnés
Commune de BETSCHDORF (Périmètre BETSCHDORF)	17/12/1998	08/04/1999	Contrôle, entretien et exploitation des équipements publics de collecte des eaux usées et pluviales
	30/11/2000	29/01/2002	Contrôle, entretien et exploitation des équipements publics de traitement des eaux usées et pluviales
	17/12/1998	08/04/1999	Contrôle, entretien et exploitation des équipements publics de transport des eaux usées et pluviales
	18/12/2006	01/01/2008	Amélioration des équipements publics de collecte des eaux usées et pluviales
	18/12/2006	01/01/2008	Amélioration des équipements publics de traitement des eaux usées et pluviales

<i>Collectivité</i>	<i>Date de délibération adhésion</i>	<i>Date d'effet</i>	<i>Compétences transférées</i>
Commune de BETSCHDORF (Périmètre BETSCHDORF)	18/12/2006	01/01/2008	Amélioration des équipements publics de transport des eaux usées et pluviales
	18/12/2006	01/01/2008	Assistance administrative
	19/12/2005	27/07/2006	Contrôle des systèmes d'assainissement non collectif
	12/11/2001	26/07/2002	Etude des équipements publics de collecte des eaux usées et pluviales
	12/11/2001	26/07/2002	Etude des équipements publics de traitement des eaux usées et pluviales
	12/11/2001	26/07/2002	Etude des équipements publics de transport des eaux usées et pluviales
	18/12/2006	01/01/2008	Extension des équipements publics de collecte des eaux usées et pluviales
	18/12/2006	01/01/2008	Extension des équipements publics de traitement des eaux usées et pluviales
	18/12/2006	01/01/2008	Extension des équipements publics de transport des eaux usées et pluviales
	18/12/2006	01/01/2008	Maîtrise d'ouvrage / Réalisation
	18/12/2006	01/01/2008	Rénovation des équipements publics de collecte des eaux usées et pluviales
	18/12/2006	01/01/2008	Rénovation des équipements publics de traitement des eaux usées et pluviales
	18/12/2006	01/01/2008	Rénovation des équipements publics de transport des eaux usées et pluviales
	12/11/2001	26/07/2002	Gestion des abonnés
Commune de BISCHHOLTZ (Périmètre BISCHHOLTZ-MULHAUSEN)	10/12/1998	08/04/1999	Contrôle, entretien et exploitation des équipements publics de collecte des eaux usées et pluviales

<i>Collectivité</i>	<i>Date de délibération adhésion</i>	<i>Date d'effet</i>	<i>Compétences transférées</i>
Commune de BISCHHOLTZ (Périmètre BISCHHOLTZ-MULHAUSEN)	10/12/1998	08/04/1999	Contrôle, entretien et exploitation des équipements publics de transport des eaux usées et pluviales
	30/10/2007	01/01/2008	Amélioration des équipements publics de collecte des eaux usées et pluviales
	30/10/2007	01/01/2008	Amélioration des équipements publics de traitement des eaux usées et pluviales
	30/10/2007	01/01/2008	Amélioration des équipements publics de transport des eaux usées et pluviales
	30/10/2007	01/01/2008	Assistance administrative
	30/10/2007	01/01/2008	Contrôle des systèmes d'assainissement non collectif
	23/07/2003	01/01/2004	Etude des équipements publics de collecte des eaux usées et pluviales
	23/07/2003	01/01/2004	Etude des équipements publics de traitement des eaux usées et pluviales
	23/07/2003	01/01/2004	Etude des équipements publics de transport des eaux usées et pluviales
	23/07/2003	01/01/2004	Extension des équipements publics de collecte des eaux usées et pluviales
	23/07/2003	01/01/2004	Extension des équipements publics de traitement des eaux usées et pluviales
	23/07/2003	01/01/2004	Extension des équipements publics de transport des eaux usées et pluviales
	30/10/2007	01/01/2008	Maîtrise d'ouvrage / Réalisation
	30/10/2007	01/01/2008	Rénovation des équipements publics de collecte des eaux usées et pluviales
	30/10/2007	01/01/2008	Rénovation des équipements publics de traitement des eaux usées et pluviales

<i>Collectivité</i>	<i>Date de délibération adhésion</i>	<i>Date d'effet</i>	<i>Compétences transférées</i>
Commune de BISCHHOLTZ (Périmètre BISCHHOLTZ-MULHAUSEN)	30/10/2007	01/01/2008	Rénovation des équipements publics de transport des eaux usées et pluviales
	30/10/2007	01/01/2008	Gestion des abonnés
Commune de BISCHOFFSHEIM (Périmètre ROSENMEER)	16/12/1998	08/04/1999	Contrôle, entretien et exploitation des équipements publics de collecte des eaux usées et pluviales
	16/12/1998	08/04/1999	Contrôle, entretien et exploitation des équipements publics de traitement des eaux usées et pluviales
	16/12/1998	08/04/1999	Contrôle, entretien et exploitation des équipements publics de transport des eaux usées et pluviales
	16/12/1998	08/04/1999	Amélioration des équipements publics de traitement des eaux usées et pluviales
	16/12/1998	08/04/1999	Amélioration des équipements publics de transport des eaux usées et pluviales
	17/03/1999	08/04/1999	Assistance administrative des équipements publics de traitement des eaux usées et pluviales
	17/03/1999	08/04/1999	Assistance administrative des équipements publics de transport des eaux usées et pluviales
	02/09/2010	01/01/2011	Contrôle des systèmes d'assainissement non collectif
	29/11/2007	01/01/2008	Etude des équipements publics de traitement des eaux usées et pluviales
	29/11/2007	01/01/2008	Etude des équipements publics de transport des eaux usées et pluviales
	14/03/2014	01/01/2017	Extension des équipements publics de traitement des eaux usées et pluviales
	14/03/2014	01/01/2017	Extension des équipements publics de transport des eaux usées et pluviales
	14/03/2014	01/01/2017	Maîtrise d'ouvrage / Réalisation des équipements publics de traitement des eaux usées et pluviales

<i>Collectivité</i>	<i>Date de délibération adhésion</i>	<i>Date d'effet</i>	<i>Compétences transférées</i>
Commune de BISCHOFFSHEIM (Périmètre ROSENMEER)	14/03/2014	01/01/2017	Maîtrise d'ouvrage / Réalisation des équipements publics de transport des eaux usées et pluviales
	14/03/2014	01/01/2017	Rénovation des équipements publics de traitement des eaux usées et pluviales
	14/03/2014	01/01/2017	Rénovation des équipements publics de transport des eaux usées et pluviales
	14/03/2014	01/01/2017	Gestion des abonnés des équipements publics de traitement des eaux usées et pluviales
	14/03/2014	01/01/2017	Gestion des abonnés des équipements publics de transport des eaux usées et pluviales
Commune de BISSERT (Périmètre VALLEE DE LA SARRÉ-SUD)	08/12/1998	08/04/1999	Contrôle, entretien et exploitation des équipements publics de collecte des eaux usées et pluviales
	08/12/1998	08/04/1999	Contrôle, entretien et exploitation des équipements publics de traitement des eaux usées et pluviales
	08/12/1998	08/04/1999	Contrôle, entretien et exploitation des équipements publics de transport des eaux usées et pluviales
	30/06/2000	01/01/2001	Amélioration des équipements publics de collecte des eaux usées et pluviales
	30/06/2000	01/01/2001	Amélioration des équipements publics de traitement des eaux usées et pluviales
	30/06/2000	01/01/2001	Amélioration des équipements publics de transport des eaux usées et pluviales
	22/11/2004	29/12/2004	Assistance administrative
	26/03/2004	28/07/2004	Contrôle des systèmes d'assainissement non collectif
	08/12/1998	08/04/1999	Etude des équipements publics de collecte des eaux usées et pluviales
	08/12/1998	08/04/1999	Etude des équipements publics de traitement des eaux usées et pluviales

<i>Collectivité</i>	<i>Date de délibération adhésion</i>	<i>Date d'effet</i>	<i>Compétences transférées</i>
Commune de BISSERT (Périmètre VALLEE DE LA SARRE-SUD)	08/12/1998	08/04/1999	Etude des équipements publics de transport des eaux usées et pluviales
	30/06/2000	01/01/2001	Extension des équipements publics de collecte des eaux usées et pluviales
	30/06/2000	01/01/2001	Extension des équipements publics de traitement des eaux usées et pluviales
	30/06/2000	01/01/2001	Extension des équipements publics de transport des eaux usées et pluviales
	22/11/2004	29/12/2004	Maîtrise d'ouvrage / Réalisation
	30/06/2000	01/01/2001	Rénovation des équipements publics de collecte des eaux usées et pluviales
	30/06/2000	01/01/2001	Rénovation des équipements publics de traitement des eaux usées et pluviales
	30/06/2000	01/01/2001	Rénovation des équipements publics de transport des eaux usées et pluviales
	15/02/2000	01/07/2000	Gestion des abonnés
Commune de BLANCHERUPT (Périmètre HAUTE BRUCHE ANC)	02/11/2001	31/07/2003	Contrôle des systèmes d'assainissement non collectif
VILLE DE BOERSCH	26/02/1999	08/04/1999	Contrôle, entretien et exploitation des équipements publics de collecte des eaux usées et pluviales
	09/11/2009	01/01/2010	Contrôle des systèmes d'assainissement non collectif
	17/12/2001	26/07/2002	Gestion des abonnés
Commune de BOURG BRUCHE (Périmètre HAUTE BRUCHE ANC)	29/05/2001	29/01/2002	Contrôle des systèmes d'assainissement non collectif

<i>Collectivité</i>	<i>Date de délibération adhésion</i>	<i>Date d'effet</i>	<i>Compétences transférées</i>
Ville de BOUXWILLER (Périmètre DETTWILLER ET ENVIRONS)	07/12/1998	08/04/1999	Contrôle, entretien et exploitation des équipements publics de traitement des eaux usées et pluviales
	07/12/1998	08/04/1999	Contrôle, entretien et exploitation des équipements publics de transport des eaux usées et pluviales
	19/06/2018	01/01/2019	Amélioration des équipements publics de traitement des eaux usées et pluviales
	19/06/2018	01/01/2019	Amélioration des équipements publics de transport des eaux usées et pluviales
	19/06/2018	01/01/2019	Assistance administrative
	24/10/2001	29/01/2002	Contrôle des systèmes d'assainissement non collectif
	10/10/2016	01/01/2017	Etude des équipements publics de traitement des eaux usées et pluviales
	10/10/2016	01/01/2017	Etude des équipements publics de transport des eaux usées et pluviales
	19/06/2018	01/01/2019	Extension des équipements publics de traitement des eaux usées et pluviales
	19/06/2018	01/01/2019	Extension des équipements publics de transport des eaux usées et pluviales
	19/06/2018	01/01/2019	Maîtrise d'ouvrage / Réalisation
	19/06/2018	01/01/2019	Rénovation des équipements publics de traitement des eaux usées et pluviales
	19/06/2018	01/01/2019	Rénovation des équipements publics de transport des eaux usées et pluviales
19/06/2018	01/01/2019	Gestion des abonnés	
Ville de BOUXWILLER (Périmètre ZINSEL DU SUD)	19/10/2015	01/01/2016	Contrôle, entretien et exploitation des équipements publics de traitement des eaux usées et pluviales

<i>Collectivité</i>	<i>Date de délibération adhésion</i>	<i>Date d'effet</i>	<i>Compétences transférées</i>
Ville de BOUXWILLER (Périmètre ZINSEL DU SUD)	19/10/2015	01/01/2016	Contrôle, entretien et exploitation des équipements publics de transport des eaux usées et pluviales
	19/10/2015	01/01/2016	Amélioration des équipements publics de traitement des eaux usées et pluviales
	19/10/2015	01/01/2016	Amélioration des équipements publics de transport des eaux usées et pluviales
	19/10/2015	01/01/2016	Assistance administrative
	19/10/2015	01/01/2016	Etude des équipements publics de traitement des eaux usées et pluviales
	19/10/2015	01/01/2016	Etude des équipements publics de transport des eaux usées et pluviales
	19/10/2015	01/01/2016	Extension des équipements publics de traitement des eaux usées et pluviales
	19/10/2015	01/01/2016	Extension des équipements publics de transport des eaux usées et pluviales
	19/10/2015	01/01/2016	Maîtrise d'ouvrage / Réalisation
	19/10/2015	01/01/2016	Rénovation des équipements publics de traitement des eaux usées et pluviales
	19/10/2015	01/01/2016	Rénovation des équipements publics de transport des eaux usées et pluviales
19/10/2015	01/01/2016	Gestion des abonnés	
Commune de BURBACH (Périmètre VALLEE DE LA SARRE-SUD)	07/12/1998	08/04/1999	Contrôle, entretien et exploitation des équipements publics de collecte des eaux usées et pluviales
	03/07/2003	01/01/2004	Contrôle, entretien et exploitation des équipements publics de traitement des eaux usées et pluviales
	03/07/2003	01/01/2004	Contrôle, entretien et exploitation des équipements publics de transport des eaux usées et pluviales

<i>Collectivité</i>	<i>Date de délibération adhésion</i>	<i>Date d'effet</i>	<i>Compétences transférées</i>
Commune de BURBACH (Périmètre VALLEE DE LA SARRE-SUD)	27/03/2015	01/01/2016	Amélioration des équipements publics de collecte des eaux usées et pluviales
	22/10/2009	01/01/2010	Amélioration des équipements publics de traitement des eaux usées et pluviales
	22/10/2009	01/01/2010	Amélioration des équipements publics de transport des eaux usées et pluviales
	22/10/2009	01/01/2010	Assistance administrative
	27/03/2015	01/01/2016	Assistance administrative des équipements publics de collecte des eaux usées et pluviales
	19/12/2001	26/07/2002	Contrôle des systèmes d'assainissement non collectif
	19/12/2001	26/07/2002	Entretien des systèmes d'assainissement non collectif
	21/05/2010	01/01/2011	Etude des équipements publics de collecte des eaux usées et pluviales
	19/07/2005	22/12/2005	Etude des équipements publics de traitement des eaux usées et pluviales
	19/07/2005	22/12/2005	Etude des équipements publics de transport des eaux usées et pluviales
	27/03/2015	01/01/2016	Extension des équipements publics de collecte des eaux usées et pluviales
	22/10/2009	01/01/2010	Extension des équipements publics de traitement des eaux usées et pluviales
	22/10/2009	01/01/2010	Extension des équipements publics de transport des eaux usées et pluviales
	22/10/2009	01/01/2010	Maîtrise d'ouvrage / Réalisation
	27/03/2015	01/01/2016	Maîtrise d'ouvrage / Réalisation des équipements publics de collecte des eaux usées et pluviales

<i>Collectivité</i>	<i>Date de délibération adhésion</i>	<i>Date d'effet</i>	<i>Compétences transférées</i>
Commune de BURBACH (Périmètre VALLEE DE LA SARRE-SUD)	27/03/2015	01/01/2016	Rénovation des équipements publics de collecte des eaux usées et pluviales
	22/10/2009	01/01/2010	Rénovation des équipements publics de traitement des eaux usées et pluviales
	22/10/2009	01/01/2010	Rénovation des équipements publics de transport des eaux usées et pluviales
	22/10/2009	01/01/2010	Gestion des abonnés
	27/03/2015	01/01/2016	Gestion des abonnés des équipements publics de collecte des eaux usées et pluviales
Commune de BUSWILLER (Périmètre MOMMENHEIM ET ENVIRONS)	17/12/2001	26/07/2002	Contrôle, entretien et exploitation des équipements publics de collecte des eaux usées et pluviales
	28/10/2013	01/01/2014	Contrôle, entretien et exploitation des équipements publics de traitement des eaux usées et pluviales
	17/12/2001	26/07/2002	Contrôle, entretien et exploitation des équipements publics de transport des eaux usées et pluviales
	03/07/2017	01/01/2018	Amélioration des équipements publics de collecte des eaux usées et pluviales
	28/10/2013	01/01/2014	Amélioration des équipements publics de traitement des eaux usées et pluviales
	28/10/2013	01/01/2014	Amélioration des équipements publics de transport des eaux usées et pluviales
	28/10/2013	01/01/2014	Assistance administrative
	25/10/2010	01/01/2011	Contrôle des systèmes d'assainissement non collectif
	03/07/2017	01/01/2018	Etude des équipements publics de collecte des eaux usées et pluviales
	28/10/2013	01/01/2014	Etude des équipements publics de traitement des eaux usées et pluviales

<i>Collectivité</i>	<i>Date de délibération adhésion</i>	<i>Date d'effet</i>	<i>Compétences transférées</i>
Commune de BUSWILLER (Périmètre MOMMENHEIM ET ENVIRONS)	28/10/2013	01/01/2014	Etude des équipements publics de transport des eaux usées et pluviales
	03/07/2017	01/01/2018	Extension des équipements publics de collecte des eaux usées et pluviales
	28/10/2013	01/01/2014	Extension des équipements publics de traitement des eaux usées et pluviales
	28/10/2013	01/01/2014	Extension des équipements publics de transport des eaux usées et pluviales
	28/10/2013	01/01/2014	Maîtrise d'ouvrage / Réalisation
	03/07/2017	01/01/2018	Rénovation des équipements publics de collecte des eaux usées et pluviales
	28/10/2013	01/01/2014	Rénovation des équipements publics de traitement des eaux usées et pluviales
	28/10/2013	01/01/2014	Rénovation des équipements publics de transport des eaux usées et pluviales
	25/10/2010	01/01/2011	Gestion des abonnés
Commune de COLROY LA ROCHE (Périmètre HAUTE BRUCHE ANC)	29/09/2000	01/01/2001	Contrôle des systèmes d'assainissement non collectif
Commune de COSSWILLER (Périmètre WASSELONNE ET ENVIRONS)	09/12/1998	08/04/1999	Contrôle, entretien et exploitation des équipements publics de collecte des eaux usées et pluviales
	09/12/1998	08/04/1999	Contrôle, entretien et exploitation des équipements publics de traitement des eaux usées et pluviales
	09/12/1998	08/04/1999	Contrôle, entretien et exploitation des équipements publics de transport des eaux usées et pluviales
	04/12/2007	01/01/2008	Amélioration des équipements publics de collecte des eaux usées et pluviales

<i>Collectivité</i>	<i>Date de délibération adhésion</i>	<i>Date d'effet</i>	<i>Compétences transférées</i>
Commune de COSSWILLER (Périmètre WASSELONNE ET ENVIRONS)	04/12/2007	01/01/2008	Amélioration des équipements publics de traitement des eaux usées et pluviales
	04/12/2007	01/01/2008	Amélioration des équipements publics de transport des eaux usées et pluviales
	04/12/2007	01/01/2008	Assistance administrative
	15/12/2005	27/07/2006	Contrôle des systèmes d'assainissement non collectif
	01/12/2007	01/01/2008	Etude des équipements publics de collecte des eaux usées et pluviales
	01/12/2007	01/01/2008	Etude des équipements publics de traitement des eaux usées et pluviales
	01/12/2007	01/01/2008	Etude des équipements publics de transport des eaux usées et pluviales
	04/12/2007	01/01/2008	Extension des équipements publics de collecte des eaux usées et pluviales
	04/12/2007	01/01/2008	Extension des équipements publics de traitement des eaux usées et pluviales
	04/12/2007	01/01/2008	Extension des équipements publics de transport des eaux usées et pluviales
	04/12/2007	01/01/2008	Maîtrise d'ouvrage / Réalisation
	04/12/2007	01/01/2008	Rénovation des équipements publics de collecte des eaux usées et pluviales
	04/12/2007	01/01/2008	Rénovation des équipements publics de traitement des eaux usées et pluviales
	04/12/2007	01/01/2008	Rénovation des équipements publics de transport des eaux usées et pluviales
04/12/2007	01/01/2008	Gestion des abonnés	

<i>Collectivité</i>	<i>Date de délibération adhésion</i>	<i>Date d'effet</i>	<i>Compétences transférées</i>
Commune de CRASTATT (Périmètre WASELONNE ET ENVIRONS)	18/12/1998	08/04/1999	Contrôle, entretien et exploitation des équipements publics de collecte des eaux usées et pluviales
	04/11/2010	01/01/2011	Contrôle, entretien et exploitation des équipements publics de traitement des eaux usées et pluviales
	29/07/2004	29/12/2004	Contrôle, entretien et exploitation des équipements publics de transport des eaux usées et pluviales
	04/11/2010	01/01/2011	Amélioration des équipements publics de collecte des eaux usées et pluviales
	04/11/2010	01/01/2011	Amélioration des équipements publics de traitement des eaux usées et pluviales
	04/11/2010	01/01/2011	Amélioration des équipements publics de transport des eaux usées et pluviales
	04/11/2010	01/01/2011	Assistance administrative
	04/11/2010	01/01/2011	Contrôle des systèmes d'assainissement non collectif
	04/11/2010	01/01/2011	Etude des équipements publics de collecte des eaux usées et pluviales
	04/11/2010	01/01/2011	Etude des équipements publics de traitement des eaux usées et pluviales
	04/11/2010	01/01/2011	Etude des équipements publics de transport des eaux usées et pluviales
	04/11/2010	01/01/2011	Extension des équipements publics de collecte des eaux usées et pluviales
	04/11/2010	01/01/2011	Extension des équipements publics de traitement des eaux usées et pluviales
	04/11/2010	01/01/2011	Extension des équipements publics de transport des eaux usées et pluviales
04/11/2010	01/01/2011	Maîtrise d'ouvrage / Réalisation	

<i>Collectivité</i>	<i>Date de délibération adhésion</i>	<i>Date d'effet</i>	<i>Compétences transférées</i>
Commune de CRASTATT (Périmètre WASSELONNE ET ENVIRONS)	04/11/2010	01/01/2011	Rénovation des équipements publics de collecte des eaux usées et pluviales
	04/11/2010	01/01/2011	Rénovation des équipements publics de traitement des eaux usées et pluviales
	04/11/2010	01/01/2011	Rénovation des équipements publics de transport des eaux usées et pluviales
	11/02/2010	01/01/2011	Gestion des abonnés
Commune de DAHLENHEIM (Périmètre BASSE-MOSSIG)	11/07/2013	01/01/2014	Contrôle, entretien et exploitation des équipements publics de collecte des eaux usées et pluviales
	11/07/2014	01/01/2014	Contrôle, entretien et exploitation des équipements publics de traitement des eaux usées et pluviales
	11/07/2013	01/01/2014	Contrôle, entretien et exploitation des équipements publics de transport des eaux usées et pluviales
	11/07/2013	01/01/2014	Amélioration des équipements publics de collecte des eaux usées et pluviales
	11/07/2013	01/01/2014	Amélioration des équipements publics de traitement des eaux usées et pluviales
	11/07/2013	01/01/2014	Amélioration des équipements publics de transport des eaux usées et pluviales
	11/07/2013	01/01/2014	Assistance administrative
	11/07/2013	01/01/2014	Contrôle des systèmes d'assainissement non collectif
	11/07/2013	01/01/2014	Entretien des systèmes d'assainissement non collectif
	11/07/2013	01/01/2014	Etude des équipements publics de collecte des eaux usées et pluviales
	11/07/2013	01/01/2014	Etude des équipements publics de traitement des eaux usées et pluviales

<i>Collectivité</i>	<i>Date de délibération adhésion</i>	<i>Date d'effet</i>	<i>Compétences transférées</i>
Commune de DAHLENHEIM (Périmètre BASSE-MOSSIG)	11/07/2013	01/01/2014	Etude des équipements publics de transport des eaux usées et pluviales
	11/07/2013	01/01/2014	Extension des équipements publics de collecte des eaux usées et pluviales
	11/07/2013	01/01/2014	Extension des équipements publics de traitement des eaux usées et pluviales
	11/07/2013	01/01/2014	Extension des équipements publics de transport des eaux usées et pluviales
	11/07/2013	01/01/2014	Maîtrise d'ouvrage / Réalisation
	11/07/2013	01/01/2014	Rénovation des équipements publics de collecte des eaux usées et pluviales
	11/07/2013	01/01/2014	Rénovation des équipements publics de traitement des eaux usées et pluviales
	11/07/2013	01/01/2014	Rénovation des équipements publics de transport des eaux usées et pluviales
	11/07/2013	01/01/2014	Gestion des abonnés
COMMUNE DE DAMBACH	29/01/1999	08/04/1999	Contrôle, entretien et exploitation des équipements publics de collecte des eaux usées et pluviales
	27/06/2019	01/01/2020	Contrôle, entretien et exploitation des équipements publics de traitement des eaux usées et pluviales
	29/01/1999	08/04/1999	Contrôle, entretien et exploitation des équipements publics de transport des eaux usées et pluviales
	29/09/2000	01/01/2001	Contrôle des systèmes d'assainissement non collectif
	29/09/2000	01/01/2001	Entretien des systèmes d'assainissement non collectif
	24/07/2009	01/01/2010	Etude des équipements publics de collecte des eaux usées et pluviales

<i>Collectivité</i>	<i>Date de délibération adhésion</i>	<i>Date d'effet</i>	<i>Compétences transférées</i>
COMMUNE DE DAMBACH	24/07/2009	01/01/2010	Etude des équipements publics de transport des eaux usées et pluviales
Commune de DANGOLSHEIM (Périmètre BASSE-MOSSIG)	15/12/1998	08/04/1999	Contrôle, entretien et exploitation des équipements publics de collecte des eaux usées et pluviales
	15/12/1998	08/04/1999	Contrôle, entretien et exploitation des équipements publics de traitement des eaux usées et pluviales
	15/12/1998	08/04/1999	Contrôle, entretien et exploitation des équipements publics de transport des eaux usées et pluviales
	15/12/1998	08/04/1999	Amélioration des équipements publics de collecte des eaux usées et pluviales
	15/12/1998	08/04/1999	Amélioration des équipements publics de traitement des eaux usées et pluviales
	15/12/1998	08/04/1999	Amélioration des équipements publics de transport des eaux usées et pluviales
	15/12/1998	08/04/1999	Assistance administrative
	22/03/2005	18/07/2005	Contrôle des systèmes d'assainissement non collectif
	22/03/2005	18/07/2005	Entretien des systèmes d'assainissement non collectif
	28/11/2001	29/01/2002	Etude des équipements publics de collecte des eaux usées et pluviales
	28/11/2001	29/01/2002	Etude des équipements publics de traitement des eaux usées et pluviales
	28/11/2001	29/01/2002	Etude des équipements publics de transport des eaux usées et pluviales
	15/12/1998	08/04/1999	Extension des équipements publics de collecte des eaux usées et pluviales
	15/12/1998	08/04/1999	Extension des équipements publics de traitement des eaux usées et pluviales

<i>Collectivité</i>	<i>Date de délibération adhésion</i>	<i>Date d'effet</i>	<i>Compétences transférées</i>
Commune de DANGOLSHEIM (Périmètre BASSE-MOSSIG)	15/12/1998	08/04/1999	Extension des équipements publics de transport des eaux usées et pluviales
	31/05/2007	01/01/2008	Maîtrise d'ouvrage / Réalisation
	31/05/2007	01/01/2008	Rénovation des équipements publics de collecte des eaux usées et pluviales
	31/05/2007	01/01/2008	Rénovation des équipements publics de traitement des eaux usées et pluviales
	31/05/2007	01/01/2008	Rénovation des équipements publics de transport des eaux usées et pluviales
	24/03/1999	08/04/1999	Gestion des abonnés
Commune de DIEDENDORF (Périmètre VALLEE DE LA SARRE-SUD)	23/11/2017	01/01/2018	Contrôle, entretien et exploitation des équipements publics de collecte des eaux usées et pluviales
	23/11/2017	01/01/2018	Amélioration des équipements publics de collecte des eaux usées et pluviales
	22/10/2009	01/01/2010	Assistance administrative
	23/11/2017	01/01/2018	Contrôle des systèmes d'assainissement non collectif
	23/11/2017	01/01/2018	Entretien des systèmes d'assainissement non collectif
	23/11/2017	01/01/2018	Etude des équipements publics de collecte des eaux usées et pluviales
	23/11/2017	01/01/2018	Extension des équipements publics de collecte des eaux usées et pluviales
	22/10/2009	01/01/2010	Maîtrise d'ouvrage / Réalisation
	23/11/2017	01/01/2018	Rénovation des équipements publics de collecte des eaux usées et pluviales

<i>Collectivité</i>	<i>Date de délibération adhésion</i>	<i>Date d'effet</i>	<i>Compétences transférées</i>
Commune de DIEDENDORF (Périmètre VALLEE DE LA SARRE-SUD)	22/10/2009	01/01/2010	Gestion des abonnés
Commune de DOMFESSEL (Périmètre DOMFESSEL)	18/11/2021	01/01/2022	Contrôle, entretien et exploitation des équipements publics de collecte des eaux usées et pluviales
	18/11/2021	01/01/2022	Amélioration des équipements publics de collecte des eaux usées et pluviales
	18/11/2021	01/01/2022	Assistance administrative
	18/11/2021	01/01/2022	Contrôle des systèmes d'assainissement non collectif
	18/11/2021	01/01/2022	Entretien des systèmes d'assainissement non collectif
	18/11/2021	01/01/2022	Etude des équipements publics de collecte des eaux usées et pluviales
	18/11/2021	01/01/2022	Extension des équipements publics de collecte des eaux usées et pluviales
	18/11/2021	01/01/2022	Maîtrise d'ouvrage / Réalisation
	18/11/2021	01/01/2022	Rénovation des équipements publics de collecte des eaux usées et pluviales
	18/11/2021	01/01/2022	Gestion des abonnés
Commune de DOSSENHEIM SUR ZINSEL (Périmètre ZINSEL DU SUD)	08/11/2004	29/12/2004	Contrôle, entretien et exploitation des équipements publics de collecte des eaux usées et pluviales
	19/10/2015	01/01/2016	Contrôle, entretien et exploitation des équipements publics de traitement des eaux usées et pluviales
	19/10/2015	01/01/2016	Contrôle, entretien et exploitation des équipements publics de transport des eaux usées et pluviales

<i>Collectivité</i>	<i>Date de délibération adhésion</i>	<i>Date d'effet</i>	<i>Compétences transférées</i>
Commune de DOSENHEIM SUR ZINSEL (Périmètre ZINSEL DU SUD)	30/08/2010	01/01/2011	Amélioration des équipements publics de collecte des eaux usées et pluviales
	19/10/2015	01/01/2016	Amélioration des équipements publics de traitement des eaux usées et pluviales
	19/10/2015	01/01/2016	Amélioration des équipements publics de transport des eaux usées et pluviales
	30/08/2010	01/01/2011	Assistance administrative
	19/10/2015	01/01/2016	Assistance administrative
	06/02/2006	27/07/2006	Contrôle des systèmes d'assainissement non collectif
	05/02/2007	31/07/2007	Etude des équipements publics de collecte des eaux usées et pluviales
	19/10/2015	01/01/2016	Etude des équipements publics de traitement des eaux usées et pluviales
	19/10/2015	01/01/2016	Etude des équipements publics de transport des eaux usées et pluviales
	30/08/2010	01/01/2011	Extension des équipements publics de collecte des eaux usées et pluviales
	19/10/2015	01/01/2016	Extension des équipements publics de traitement des eaux usées et pluviales
	19/10/2015	01/01/2016	Extension des équipements publics de transport des eaux usées et pluviales
	30/08/2010	01/01/2011	Maîtrise d'ouvrage / Réalisation
	19/10/2015	01/01/2016	Maîtrise d'ouvrage / Réalisation
	30/08/2010	01/01/2011	Rénovation des équipements publics de collecte des eaux usées et pluviales

<i>Collectivité</i>	<i>Date de délibération adhésion</i>	<i>Date d'effet</i>	<i>Compétences transférées</i>
Commune de DOSENHEIM SUR ZINSEL (Périmètre ZINSEL DU SUD)	19/10/2015	01/01/2016	Rénovation des équipements publics de traitement des eaux usées et pluviales
	19/10/2015	01/01/2016	Rénovation des équipements publics de transport des eaux usées et pluviales
	05/02/2007	31/07/2007	Gestion des abonnés
	19/10/2015	01/01/2016	Gestion des abonnés
Commune de DRACHENBRONN-BIRLENBACH (Périmètre DRACHENBRONN-BIRLENBACH)	25/01/1999	08/04/1999	Contrôle, entretien et exploitation des équipements publics de collecte des eaux usées et pluviales
	25/01/1999	08/04/1999	Contrôle, entretien et exploitation des équipements publics de traitement des eaux usées et pluviales
	25/01/1999	08/04/1999	Contrôle, entretien et exploitation des équipements publics de transport des eaux usées et pluviales
	05/12/2007	01/01/2008	Amélioration des équipements publics de collecte des eaux usées et pluviales
	05/12/2007	01/01/2008	Amélioration des équipements publics de traitement des eaux usées et pluviales
	05/12/2007	01/01/2008	Amélioration des équipements publics de transport des eaux usées et pluviales
	05/12/2007	01/01/2008	Assistance administrative
	24/07/2006	29/12/2006	Contrôle des systèmes d'assainissement non collectif
	25/01/1999	08/04/1999	Etude des équipements publics de collecte des eaux usées et pluviales
	25/01/1999	08/04/1999	Etude des équipements publics de traitement des eaux usées et pluviales
	25/01/1999	08/04/1999	Etude des équipements publics de transport des eaux usées et pluviales

<i>Collectivité</i>	<i>Date de délibération adhésion</i>	<i>Date d'effet</i>	<i>Compétences transférées</i>
Commune de DRACHENBRONN-BIRLENBACH (Périmètre DRACHENBRONN-BIRLENBACH)	05/12/2007	01/01/2008	Extension des équipements publics de collecte des eaux usées et pluviales
	05/12/2007	01/01/2008	Extension des équipements publics de traitement des eaux usées et pluviales
	05/12/2007	01/01/2008	Extension des équipements publics de transport des eaux usées et pluviales
	05/12/2007	01/01/2008	Maîtrise d'ouvrage / Réalisation
	05/12/2007	01/01/2008	Rénovation des équipements publics de collecte des eaux usées et pluviales
	05/12/2007	01/01/2008	Rénovation des équipements publics de traitement des eaux usées et pluviales
	05/12/2007	01/01/2008	Rénovation des équipements publics de transport des eaux usées et pluviales
	05/12/2007	01/01/2008	Gestion des abonnés
Commune de DUNTZENHEIM (Périmètre VALLEE DU ROHRBACH)	20/11/1998	08/04/1999	Contrôle, entretien et exploitation des équipements publics de collecte des eaux usées et pluviales
	20/11/1998	08/04/1999	Contrôle, entretien et exploitation des équipements publics de traitement des eaux usées et pluviales
	20/11/1998	08/04/1999	Contrôle, entretien et exploitation des équipements publics de transport des eaux usées et pluviales
	17/11/2017	01/01/2018	Amélioration des équipements publics de collecte des eaux usées et pluviales
	17/11/2017	01/01/2018	Amélioration des équipements publics de traitement des eaux usées et pluviales
	17/11/2017	01/01/2018	Amélioration des équipements publics de transport des eaux usées et pluviales
	17/11/2017	01/01/2018	Assistance administrative

<i>Collectivité</i>	<i>Date de délibération adhésion</i>	<i>Date d'effet</i>	<i>Compétences transférées</i>
Commune de DUNTZENHEIM (Périmètre VALLEE DU ROHRBACH)	15/09/2006	29/12/2006	Contrôle des systèmes d'assainissement non collectif
	15/09/2006	29/12/2006	Entretien des systèmes d'assainissement non collectif
	17/11/2017	01/01/2018	Etude des équipements publics de collecte des eaux usées et pluviales
	17/11/2017	01/01/2018	Etude des équipements publics de traitement des eaux usées et pluviales
	17/11/2017	01/01/2018	Etude des équipements publics de transport des eaux usées et pluviales
	17/11/2017	01/01/2018	Extension des équipements publics de collecte des eaux usées et pluviales
	17/11/2017	01/01/2018	Extension des équipements publics de traitement des eaux usées et pluviales
	17/11/2017	01/01/2018	Extension des équipements publics de transport des eaux usées et pluviales
	17/11/2017	01/01/2018	Maîtrise d'ouvrage / Réalisation
	17/11/2017	01/01/2018	Rénovation des équipements publics de collecte des eaux usées et pluviales
	17/11/2017	01/01/2018	Rénovation des équipements publics de traitement des eaux usées et pluviales
	17/11/2017	01/01/2018	Rénovation des équipements publics de transport des eaux usées et pluviales
	20/11/1998	08/04/1999	Gestion des abonnés
COMMUNE DE DURSTEL	28/12/1998	08/04/1999	Contrôle, entretien et exploitation des équipements publics de collecte des eaux usées et pluviales

<i>Collectivité</i>	<i>Date de délibération adhésion</i>	<i>Date d'effet</i>	<i>Compétences transférées</i>
Commune d'ESCHBOURG (Périmètre ESCHBOURG)	08/02/2008	01/01/2009	Contrôle, entretien et exploitation des équipements publics de collecte des eaux usées et pluviales
	08/02/2008	01/01/2009	Contrôle, entretien et exploitation des équipements publics de traitement des eaux usées et pluviales
	08/02/2008	01/01/2009	Contrôle, entretien et exploitation des équipements publics de transport des eaux usées et pluviales
	08/02/2008	01/01/2009	Amélioration des équipements publics de collecte des eaux usées et pluviales
	08/02/2008	01/01/2009	Amélioration des équipements publics de traitement des eaux usées et pluviales
	08/02/2008	01/01/2009	Amélioration des équipements publics de transport des eaux usées et pluviales
	08/02/2008	01/01/2009	Assistance administrative
	08/02/2008	01/01/2009	Contrôle des systèmes d'assainissement non collectif
	08/02/2008	01/01/2009	Etude des équipements publics de collecte des eaux usées et pluviales
	08/02/2008	01/01/2009	Etude des équipements publics de traitement des eaux usées et pluviales
	08/02/2008	01/01/2009	Etude des équipements publics de transport des eaux usées et pluviales
	08/02/2008	01/01/2009	Extension des équipements publics de collecte des eaux usées et pluviales
	08/02/2008	01/01/2009	Extension des équipements publics de traitement des eaux usées et pluviales
	08/02/2008	01/01/2009	Extension des équipements publics de transport des eaux usées et pluviales
	08/02/2008	01/01/2009	Maîtrise d'ouvrage / Réalisation

<i>Collectivité</i>	<i>Date de délibération adhésion</i>	<i>Date d'effet</i>	<i>Compétences transférées</i>
Commune d'ESCHBOURG (Périmètre ESCHBOURG)	08/02/2008	01/01/2009	Rénovation des équipements publics de collecte des eaux usées et pluviales
	08/02/2008	01/01/2009	Rénovation des équipements publics de traitement des eaux usées et pluviales
	08/02/2008	01/01/2009	Rénovation des équipements publics de transport des eaux usées et pluviales
	08/02/2008	01/01/2009	Gestion des abonnés
Commune d'ETTENDORF (Périmètre MOMMENHEIM ET ENVIRONS)	17/12/2001	26/07/2002	Contrôle, entretien et exploitation des équipements publics de collecte des eaux usées et pluviales
	28/10/2013	01/01/2014	Contrôle, entretien et exploitation des équipements publics de traitement des eaux usées et pluviales
	17/12/2001	26/07/2002	Contrôle, entretien et exploitation des équipements publics de transport des eaux usées et pluviales
	12/07/2017	01/01/2018	Amélioration des équipements publics de collecte des eaux usées et pluviales
	28/10/2013	01/01/2014	Amélioration des équipements publics de traitement des eaux usées et pluviales
	28/10/2013	01/01/2014	Amélioration des équipements publics de transport des eaux usées et pluviales
	28/10/2013	01/01/2014	Assistance administrative
	25/10/2010	01/01/2011	Contrôle des systèmes d'assainissement non collectif
	12/07/2017	01/01/2018	Etude des équipements publics de collecte des eaux usées et pluviales
	28/10/2013	01/01/2014	Etude des équipements publics de traitement des eaux usées et pluviales
	28/10/2013	01/01/2014	Etude des équipements publics de transport des eaux usées et pluviales

<i>Collectivité</i>	<i>Date de délibération adhésion</i>	<i>Date d'effet</i>	<i>Compétences transférées</i>
Commune d'ETTENDORF (Périmètre MOMMENHEIM ET ENVIRONS)	12/07/2017	01/01/2018	Extension des équipements publics de collecte des eaux usées et pluviales
	28/10/2013	01/01/2014	Extension des équipements publics de traitement des eaux usées et pluviales
	28/10/2013	01/01/2014	Extension des équipements publics de transport des eaux usées et pluviales
	28/10/2013	01/01/2014	Maîtrise d'ouvrage / Réalisation
	12/07/2017	01/01/2018	Rénovation des équipements publics de collecte des eaux usées et pluviales
	28/10/2013	01/01/2014	Rénovation des équipements publics de traitement des eaux usées et pluviales
	28/10/2013	01/01/2014	Rénovation des équipements publics de transport des eaux usées et pluviales
	25/10/2010	01/01/2011	Gestion des abonnés
Commune de FLEXBOURG (Périmètre BASSE-MOSSIG)	15/12/1998	08/04/1999	Contrôle, entretien et exploitation des équipements publics de collecte des eaux usées et pluviales
	15/12/1998	08/04/1999	Contrôle, entretien et exploitation des équipements publics de traitement des eaux usées et pluviales
	15/12/1998	08/04/1999	Contrôle, entretien et exploitation des équipements publics de transport des eaux usées et pluviales
	15/12/1998	08/04/1999	Amélioration des équipements publics de collecte des eaux usées et pluviales
	15/12/1998	08/04/1999	Amélioration des équipements publics de traitement des eaux usées et pluviales
	15/12/1998	08/04/1999	Amélioration des équipements publics de transport des eaux usées et pluviales
	15/12/1998	08/04/1999	Assistance administrative

<i>Collectivité</i>	<i>Date de délibération adhésion</i>	<i>Date d'effet</i>	<i>Compétences transférées</i>
Commune de FLEXBOURG (Périmètre BASSE-MOSSIG)	22/03/2005	18/07/2005	Contrôle des systèmes d'assainissement non collectif
	22/03/2005	18/07/2005	Entretien des systèmes d'assainissement non collectif
	28/11/2001	29/01/2002	Etude des équipements publics de collecte des eaux usées et pluviales
	28/11/2001	29/01/2002	Etude des équipements publics de traitement des eaux usées et pluviales
	28/11/2001	29/01/2002	Etude des équipements publics de transport des eaux usées et pluviales
	15/12/1998	08/04/1999	Extension des équipements publics de collecte des eaux usées et pluviales
	15/12/1998	08/04/1999	Extension des équipements publics de traitement des eaux usées et pluviales
	15/12/1998	08/04/1999	Extension des équipements publics de transport des eaux usées et pluviales
	31/05/2007	01/01/2008	Maîtrise d'ouvrage / Réalisation
	31/05/2007	01/01/2008	Rénovation des équipements publics de collecte des eaux usées et pluviales
	31/05/2007	01/01/2008	Rénovation des équipements publics de traitement des eaux usées et pluviales
	31/05/2007	01/01/2008	Rénovation des équipements publics de transport des eaux usées et pluviales
	24/03/1999	08/04/1999	Gestion des abonnés
Commune de FOUDAY (Périmètre HAUTE BRUCHE ANC)	19/06/2000	01/01/2001	Contrôle des systèmes d'assainissement non collectif

<i>Collectivité</i>	<i>Date de délibération adhésion</i>	<i>Date d'effet</i>	<i>Compétences transférées</i>
Commune de GRASSENDORF (Périmètre GRASSENDORF)	28/09/1999	01/12/1999	Contrôle, entretien et exploitation des équipements publics de collecte des eaux usées et pluviales
	06/11/2006	29/12/2006	Amélioration des équipements publics de collecte des eaux usées et pluviales
	06/11/2006	29/12/2006	Amélioration des équipements publics de traitement des eaux usées et pluviales
	06/11/2006	29/12/2006	Amélioration des équipements publics de transport des eaux usées et pluviales
	06/11/2006	29/12/2006	Assistance administrative
	06/11/2006	29/12/2006	Contrôle des systèmes d'assainissement non collectif
	06/11/2006	29/12/2006	Entretien des systèmes d'assainissement non collectif
	06/11/2006	29/12/2006	Etude des équipements publics de collecte des eaux usées et pluviales
	06/11/2006	29/12/2006	Etude des équipements publics de traitement des eaux usées et pluviales
	06/11/2006	29/12/2006	Etude des équipements publics de transport des eaux usées et pluviales
	06/11/2006	29/12/2006	Extension des équipements publics de collecte des eaux usées et pluviales
	06/11/2006	29/12/2006	Extension des équipements publics de traitement des eaux usées et pluviales
	06/11/2006	29/12/2006	Extension des équipements publics de transport des eaux usées et pluviales
	06/11/2006	29/12/2006	Maîtrise d'ouvrage / Réalisation
06/11/2006	29/12/2006	Rénovation des équipements publics de collecte des eaux usées et pluviales	

<i>Collectivité</i>	<i>Date de délibération adhésion</i>	<i>Date d'effet</i>	<i>Compétences transférées</i>
Commune de GRASENDORF (Périmètre GRASENDORF)	06/11/2006	29/12/2006	Rénovation des équipements publics de traitement des eaux usées et pluviales
	06/11/2006	29/12/2006	Rénovation des équipements publics de transport des eaux usées et pluviales
	06/11/2006	29/12/2006	Gestion des abonnés
Commune de GRASENDORF (Périmètre SCHWEIGHOUSE SUR MODER ET ENVIRONS)	26/06/2012	01/07/2012	Contrôle, entretien et exploitation des équipements publics de collecte des eaux usées et pluviales
	26/06/2012	01/07/2012	Contrôle, entretien et exploitation des équipements publics de traitement des eaux usées et pluviales
	26/06/2012	01/07/2012	Contrôle, entretien et exploitation des équipements publics de transport des eaux usées et pluviales
	26/06/2012	01/07/2012	Amélioration des équipements publics de collecte des eaux usées et pluviales
	26/06/2012	01/07/2012	Amélioration des équipements publics de traitement des eaux usées et pluviales
	26/06/2012	01/07/2012	Amélioration des équipements publics de transport des eaux usées et pluviales
	26/06/2012	01/07/2012	Assistance administrative
	26/06/2012	01/07/2012	Contrôle des systèmes d'assainissement non collectif
	26/06/2012	01/07/2012	Entretien des systèmes d'assainissement non collectif
	26/06/2012	01/07/2012	Etude des équipements publics de collecte des eaux usées et pluviales
	26/06/2012	01/07/2012	Etude des équipements publics de traitement des eaux usées et pluviales
	26/06/2012	01/07/2012	Etude des équipements publics de transport des eaux usées et pluviales

<i>Collectivité</i>	<i>Date de délibération adhésion</i>	<i>Date d'effet</i>	<i>Compétences transférées</i>
Commune de GRASSENDORF (Périmètre SCHWEIGHOUSE SUR MODER ET ENVIRONS)	26/06/2012	01/07/2012	Extension des équipements publics de collecte des eaux usées et pluviales
	26/06/2012	01/07/2012	Extension des équipements publics de traitement des eaux usées et pluviales
	26/06/2012	01/07/2012	Extension des équipements publics de transport des eaux usées et pluviales
	26/06/2012	01/07/2012	Maîtrise d'ouvrage / Réalisation
	26/06/2012	01/07/2012	Rénovation des équipements publics de collecte des eaux usées et pluviales
	26/06/2012	01/07/2012	Rénovation des équipements publics de traitement des eaux usées et pluviales
	26/06/2012	01/07/2012	Rénovation des équipements publics de transport des eaux usées et pluviales
	26/06/2012	01/07/2012	Gestion des abonnés
Commune de GRIESHEIM-PRES-MOLSHEIM (Périmètre GRIESHEIM-PRÈS-MOLSHEIM)	26/02/1999	08/04/1999	Contrôle, entretien et exploitation des équipements publics de collecte des eaux usées et pluviales
	30/11/2009	01/01/2010	Amélioration des équipements publics de collecte des eaux usées et pluviales
	30/11/2009	01/01/2010	Assistance administrative
	05/09/2003	01/01/2004	Contrôle des systèmes d'assainissement non collectif
	24/09/2007	01/01/2008	Etude des équipements publics de collecte des eaux usées et pluviales
	29/10/1999	01/07/2000	Extension des équipements publics de collecte des eaux usées et pluviales
	29/10/1999	01/07/2000	Extension des équipements publics de traitement des eaux usées et pluviales

<i>Collectivité</i>	<i>Date de délibération adhésion</i>	<i>Date d'effet</i>	<i>Compétences transférées</i>
Commune de GRIESHEIM-PRES-MOLSHEIM (Périmètre GRIESHEIM-PRÈS-MOLSHEIM)	29/10/1999	01/07/2000	Extension des équipements publics de transport des eaux usées et pluviales
	30/11/2009	01/01/2010	Maîtrise d'ouvrage / Réalisation
	30/11/2009	01/01/2010	Rénovation des équipements publics de collecte des eaux usées et pluviales
	30/11/2009	01/01/2010	Gestion des abonnés
Commune de GUMBRECHTSHOFFEN (Périmètre GUMBRECHTSHOFFEN)	17/12/1998	08/04/1999	Contrôle, entretien et exploitation des équipements publics de collecte des eaux usées et pluviales
	22/09/2011	01/01/2012	Contrôle, entretien et exploitation des équipements publics de traitement des eaux usées et pluviales
	17/12/1998	08/04/1999	Contrôle, entretien et exploitation des équipements publics de transport des eaux usées et pluviales
	22/09/2011	01/01/2012	Amélioration des équipements publics de collecte des eaux usées et pluviales
	22/09/2011	01/01/2012	Amélioration des équipements publics de traitement des eaux usées et pluviales
	22/09/2011	01/01/2012	Amélioration des équipements publics de transport des eaux usées et pluviales
	22/09/2011	01/01/2012	Assistance administrative
	22/09/2011	01/01/2012	Contrôle des systèmes d'assainissement non collectif
	22/09/2011	01/01/2012	Etude des équipements publics de collecte des eaux usées et pluviales
	22/09/2011	01/01/2012	Etude des équipements publics de traitement des eaux usées et pluviales
	22/09/2011	01/01/2012	Etude des équipements publics de transport des eaux usées et pluviales

<i>Collectivité</i>	<i>Date de délibération adhésion</i>	<i>Date d'effet</i>	<i>Compétences transférées</i>
Commune de GUMBRECHTSHOFFEN (Périmètre GUMBRECHTSHOFFEN)	22/09/2011	01/01/2012	Extension des équipements publics de collecte des eaux usées et pluviales
	22/09/2011	01/01/2012	Extension des équipements publics de traitement des eaux usées et pluviales
	22/09/2011	01/01/2012	Extension des équipements publics de transport des eaux usées et pluviales
	22/09/2011	01/01/2012	Maîtrise d'ouvrage / Réalisation
	22/09/2011	01/01/2012	Rénovation des équipements publics de collecte des eaux usées et pluviales
	22/09/2011	01/01/2012	Rénovation des équipements publics de traitement des eaux usées et pluviales
	22/09/2011	01/01/2012	Rénovation des équipements publics de transport des eaux usées et pluviales
	22/09/2011	01/01/2012	Gestion des abonnés
Commune de GUMBRECHTSHOFFEN (Périmètre SICTEU DE MIETESHEIM)	30/11/2011	01/01/2012	Contrôle, entretien et exploitation des équipements publics de traitement des eaux usées et pluviales
	30/11/2011	01/01/2012	Contrôle, entretien et exploitation des équipements publics de transport des eaux usées et pluviales
	30/11/2011	01/01/2012	Amélioration des équipements publics de traitement des eaux usées et pluviales
	30/11/2011	01/01/2012	Amélioration des équipements publics de transport des eaux usées et pluviales
	30/11/2011	01/01/2012	Assistance administrative
	30/11/2011	01/01/2012	Etude des équipements publics de traitement des eaux usées et pluviales
	30/11/2011	01/01/2012	Etude des équipements publics de transport des eaux usées et pluviales

<i>Collectivité</i>	<i>Date de délibération adhésion</i>	<i>Date d'effet</i>	<i>Compétences transférées</i>
Commune de GUMBRECHTSHOFFEN (Périmètre SICTEU DE MIETESHEIM)	30/11/2011	01/01/2012	Extension des équipements publics de traitement des eaux usées et pluviales
	30/11/2011	01/01/2012	Extension des équipements publics de transport des eaux usées et pluviales
	30/11/2011	01/01/2012	Maîtrise d'ouvrage / Réalisation
	30/11/2011	01/01/2012	Rénovation des équipements publics de traitement des eaux usées et pluviales
	30/11/2011	01/01/2012	Rénovation des équipements publics de transport des eaux usées et pluviales
	30/11/2011	01/01/2012	Gestion des abonnés
Commune de GUNDERSHOFFEN (Périmètre GUNDERSHOFFEN)	16/11/1998	08/04/1999	Contrôle, entretien et exploitation des équipements publics de collecte des eaux usées et pluviales
	26/10/2007	01/01/2008	Contrôle, entretien et exploitation des équipements publics de traitement des eaux usées et pluviales
	16/11/1998	08/04/1999	Contrôle, entretien et exploitation des équipements publics de transport des eaux usées et pluviales
	26/10/2007	01/01/2008	Amélioration des équipements publics de collecte des eaux usées et pluviales
	26/10/2007	01/01/2008	Amélioration des équipements publics de traitement des eaux usées et pluviales
	26/10/2007	01/01/2008	Amélioration des équipements publics de transport des eaux usées et pluviales
	26/10/2007	01/01/2008	Assistance administrative
	06/09/2002	31/01/2003	Contrôle des systèmes d'assainissement non collectif
	26/10/2007	01/01/2008	Etude des équipements publics de collecte des eaux usées et pluviales

<i>Collectivité</i>	<i>Date de délibération adhésion</i>	<i>Date d'effet</i>	<i>Compétences transférées</i>
Commune de GUNDERSHOFFEN (Périmètre GUNDERSHOFFEN)	26/10/2007	01/01/2008	Etude des équipements publics de traitement des eaux usées et pluviales
	26/10/2007	01/01/2008	Etude des équipements publics de transport des eaux usées et pluviales
	26/10/2007	01/01/2008	Extension des équipements publics de collecte des eaux usées et pluviales
	26/10/2007	01/01/2008	Extension des équipements publics de traitement des eaux usées et pluviales
	26/10/2007	01/01/2008	Extension des équipements publics de transport des eaux usées et pluviales
	26/10/2007	01/01/2008	Maîtrise d'ouvrage / Réalisation
	26/10/2007	01/01/2008	Rénovation des équipements publics de collecte des eaux usées et pluviales
	26/10/2007	01/01/2008	Rénovation des équipements publics de traitement des eaux usées et pluviales
	26/10/2007	01/01/2008	Rénovation des équipements publics de transport des eaux usées et pluviales
	26/10/2007	01/01/2008	Gestion des abonnés
Commune de GUNDERSHOFFEN (Périmètre SICTEU DE MIETESHEIM)	30/11/2011	01/01/2012	Contrôle, entretien et exploitation des équipements publics de traitement des eaux usées et pluviales
	30/11/2011	01/01/2012	Contrôle, entretien et exploitation des équipements publics de transport des eaux usées et pluviales
	30/11/2011	01/01/2012	Amélioration des équipements publics de traitement des eaux usées et pluviales
	30/11/2011	01/01/2012	Amélioration des équipements publics de transport des eaux usées et pluviales
	30/11/2011	01/01/2012	Assistance administrative

<i>Collectivité</i>	<i>Date de délibération adhésion</i>	<i>Date d'effet</i>	<i>Compétences transférées</i>
Commune de GUNDERSHOFFEN (Périmètre SICTEU DE MIETESHEIM)	30/11/2011	01/01/2012	Etude des équipements publics de traitement des eaux usées et pluviales
	30/11/2011	01/01/2012	Etude des équipements publics de transport des eaux usées et pluviales
	30/11/2011	01/01/2012	Extension des équipements publics de traitement des eaux usées et pluviales
	30/11/2011	01/01/2012	Extension des équipements publics de transport des eaux usées et pluviales
	30/11/2011	01/01/2012	Maîtrise d'ouvrage / Réalisation
	30/11/2011	01/01/2012	Rénovation des équipements publics de traitement des eaux usées et pluviales
	30/11/2011	01/01/2012	Rénovation des équipements publics de transport des eaux usées et pluviales
	30/11/2011	01/01/2012	Gestion des abonnés
Commune de HASKIRCHEN (Périmètre VALLEE DE LA SARRE-SUD)	08/12/1998	08/04/1999	Contrôle, entretien et exploitation des équipements publics de collecte des eaux usées et pluviales
	08/12/1998	08/04/1999	Contrôle, entretien et exploitation des équipements publics de traitement des eaux usées et pluviales
	08/12/1998	08/04/1999	Contrôle, entretien et exploitation des équipements publics de transport des eaux usées et pluviales
	30/06/2000	01/01/2001	Amélioration des équipements publics de collecte des eaux usées et pluviales
	30/06/2000	01/01/2001	Amélioration des équipements publics de traitement des eaux usées et pluviales
	30/06/2000	01/01/2001	Amélioration des équipements publics de transport des eaux usées et pluviales
	22/11/2004	29/12/2004	Assistance administrative

<i>Collectivité</i>	<i>Date de délibération adhésion</i>	<i>Date d'effet</i>	<i>Compétences transférées</i>
Commune de HASKIRCHEN (Périmètre VALLEE DE LA SARRE-SUD)	26/03/2004	28/07/2004	Contrôle des systèmes d'assainissement non collectif
	08/12/1998	08/04/1999	Etude des équipements publics de collecte des eaux usées et pluviales
	08/12/1998	08/04/1999	Etude des équipements publics de traitement des eaux usées et pluviales
	08/12/1998	08/04/1999	Etude des équipements publics de transport des eaux usées et pluviales
	30/06/2000	01/01/2001	Extension des équipements publics de collecte des eaux usées et pluviales
	30/06/2000	01/01/2001	Extension des équipements publics de traitement des eaux usées et pluviales
	30/06/2000	01/01/2001	Extension des équipements publics de transport des eaux usées et pluviales
	22/11/2004	29/12/2004	Maîtrise d'ouvrage / Réalisation
	30/06/2000	01/01/2001	Rénovation des équipements publics de collecte des eaux usées et pluviales
	30/06/2000	01/01/2001	Rénovation des équipements publics de traitement des eaux usées et pluviales
	30/06/2000	01/01/2001	Rénovation des équipements publics de transport des eaux usées et pluviales
15/02/2000	01/07/2000	Gestion des abonnés	
Commune de HINSINGEN (Périmètre HINSINGEN-KIRVILLER)	10/12/1998	08/04/1999	Contrôle, entretien et exploitation des équipements publics de collecte des eaux usées et pluviales
	10/12/1998	08/04/1999	Contrôle, entretien et exploitation des équipements publics de traitement des eaux usées et pluviales
	10/12/1998	08/04/1999	Contrôle, entretien et exploitation des équipements publics de transport des eaux usées et pluviales

<i>Collectivité</i>	<i>Date de délibération adhésion</i>	<i>Date d'effet</i>	<i>Compétences transférées</i>
Commune de HINSINGEN (Périmètre HINSINGEN-KIRVILLER)	08/11/2013	01/01/2014	Amélioration des équipements publics de collecte des eaux usées et pluviales
	08/11/2013	01/01/2014	Amélioration des équipements publics de traitement des eaux usées et pluviales
	08/11/2013	01/01/2014	Amélioration des équipements publics de transport des eaux usées et pluviales
	08/11/2013	01/01/2014	Assistance administrative
	09/02/2001	29/01/2002	Contrôle des systèmes d'assainissement non collectif
	10/12/1998	08/04/1999	Etude des équipements publics de collecte des eaux usées et pluviales
	10/12/1998	08/04/1999	Etude des équipements publics de traitement des eaux usées et pluviales
	10/12/1998	08/04/1999	Etude des équipements publics de transport des eaux usées et pluviales
	08/11/2013	01/01/2014	Extension des équipements publics de collecte des eaux usées et pluviales
	08/11/2013	01/01/2014	Extension des équipements publics de traitement des eaux usées et pluviales
	08/11/2013	01/01/2014	Extension des équipements publics de transport des eaux usées et pluviales
	08/11/2013	01/01/2014	Maîtrise d'ouvrage / Réalisation
	08/11/2013	01/01/2014	Rénovation des équipements publics de collecte des eaux usées et pluviales
	08/11/2013	01/01/2014	Rénovation des équipements publics de traitement des eaux usées et pluviales
	08/11/2013	01/01/2014	Rénovation des équipements publics de transport des eaux usées et pluviales

<i>Collectivité</i>	<i>Date de délibération adhésion</i>	<i>Date d'effet</i>	<i>Compétences transférées</i>
Commune de HINSINGEN (Périmètre HINSINGEN-KIRVILLER)	08/11/2013	01/01/2014	Gestion des abonnés
Commune de HIRSCHLAND (Périmètre HIRSCHLAND)	14/10/2013	01/01/2014	Contrôle, entretien et exploitation des équipements publics de collecte des eaux usées et pluviales
	14/10/2013	01/01/2014	Contrôle, entretien et exploitation des équipements publics de traitement des eaux usées et pluviales
	14/10/2013	01/01/2014	Contrôle, entretien et exploitation des équipements publics de transport des eaux usées et pluviales
	14/10/2013	01/01/2014	Amélioration des équipements publics de collecte des eaux usées et pluviales
	14/10/2013	01/01/2014	Amélioration des équipements publics de traitement des eaux usées et pluviales
	14/10/2013	01/01/2014	Amélioration des équipements publics de transport des eaux usées et pluviales
	14/10/2013	01/01/2014	Assistance administrative
	14/10/2013	01/01/2014	Contrôle des systèmes d'assainissement non collectif
	14/10/2013	01/01/2014	Entretien des systèmes d'assainissement non collectif
	14/10/2013	01/01/2014	Etude des équipements publics de collecte des eaux usées et pluviales
	14/10/2013	01/01/2014	Etude des équipements publics de traitement des eaux usées et pluviales
	14/10/2013	01/01/2014	Etude des équipements publics de transport des eaux usées et pluviales
	14/10/2013	01/01/2014	Extension des équipements publics de collecte des eaux usées et pluviales
	14/10/2013	01/01/2014	Extension des équipements publics de traitement des eaux usées et pluviales

<i>Collectivité</i>	<i>Date de délibération adhésion</i>	<i>Date d'effet</i>	<i>Compétences transférées</i>
Commune de HIRSCHLAND (Périmètre HIRSCHLAND)	14/10/2013	01/01/2014	Extension des équipements publics de transport des eaux usées et pluviales
	14/10/2013	01/01/2014	Maîtrise d'ouvrage / Réalisation
	14/10/2013	01/01/2014	Rénovation des équipements publics de collecte des eaux usées et pluviales
	14/10/2013	01/01/2014	Rénovation des équipements publics de traitement des eaux usées et pluviales
	14/10/2013	01/01/2014	Rénovation des équipements publics de transport des eaux usées et pluviales
	14/10/2013	01/01/2014	Gestion des abonnés
Commune de HOHENGOEFT (Périmètre WASSELONNE ET ENVIRONS)	28/11/2016	01/01/2017	Contrôle, entretien et exploitation des équipements publics de collecte des eaux usées et pluviales
	28/11/2016	01/01/2017	Contrôle, entretien et exploitation des équipements publics de traitement des eaux usées et pluviales
	28/11/2016	01/01/2017	Contrôle, entretien et exploitation des équipements publics de transport des eaux usées et pluviales
	28/11/2016	01/01/2017	Amélioration des équipements publics de collecte des eaux usées et pluviales
	28/11/2016	01/01/2017	Amélioration des équipements publics de traitement des eaux usées et pluviales
	28/11/2016	01/01/2017	Amélioration des équipements publics de transport des eaux usées et pluviales
	28/11/2016	01/01/2017	Assistance administrative
	28/11/2016	01/01/2017	Contrôle des systèmes d'assainissement non collectif
	28/11/2016	01/01/2017	Entretien des systèmes d'assainissement non collectif

<i>Collectivité</i>	<i>Date de délibération adhésion</i>	<i>Date d'effet</i>	<i>Compétences transférées</i>
Commune de HOHENGOEFT (Périmètre WASSELONNE ET ENVIRONS)	28/11/2016	01/01/2017	Etude des équipements publics de collecte des eaux usées et pluviales
	28/11/2016	01/01/2017	Etude des équipements publics de traitement des eaux usées et pluviales
	28/11/2016	01/01/2017	Etude des équipements publics de transport des eaux usées et pluviales
	28/11/2016	01/01/2017	Extension des équipements publics de collecte des eaux usées et pluviales
	28/11/2016	01/01/2017	Extension des équipements publics de traitement des eaux usées et pluviales
	28/11/2016	01/01/2017	Extension des équipements publics de transport des eaux usées et pluviales
	28/11/2016	01/01/2017	Maîtrise d'ouvrage / Réalisation
	28/11/2016	01/01/2017	Rénovation des équipements publics de collecte des eaux usées et pluviales
	28/11/2016	01/01/2017	Rénovation des équipements publics de traitement des eaux usées et pluviales
	28/11/2016	01/01/2017	Rénovation des équipements publics de transport des eaux usées et pluviales
28/11/2016	01/01/2017	Gestion des abonnés	
Commune d'INGENHEIM (Périmètre DETTWILLER ET ENVIRONS)	07/12/1998	08/04/1999	Contrôle, entretien et exploitation des équipements publics de traitement des eaux usées et pluviales
	07/12/1998	08/04/1999	Contrôle, entretien et exploitation des équipements publics de transport des eaux usées et pluviales
	19/06/2018	01/01/2019	Amélioration des équipements publics de traitement des eaux usées et pluviales
	19/06/2018	01/01/2019	Amélioration des équipements publics de transport des eaux usées et pluviales

<i>Collectivité</i>	<i>Date de délibération adhésion</i>	<i>Date d'effet</i>	<i>Compétences transférées</i>
Commune d'INGENHEIM (Périmètre DETTWILLER ET ENVIRONS)	19/06/2018	01/01/2019	Assistance administrative
	24/10/2001	29/01/2002	Contrôle des systèmes d'assainissement non collectif
	10/10/2016	01/01/2017	Etude des équipements publics de traitement des eaux usées et pluviales
	10/10/2016	01/01/2017	Etude des équipements publics de transport des eaux usées et pluviales
	19/06/2018	01/01/2019	Extension des équipements publics de traitement des eaux usées et pluviales
	19/06/2018	01/01/2019	Extension des équipements publics de transport des eaux usées et pluviales
	19/06/2018	01/01/2019	Maîtrise d'ouvrage / Réalisation
	19/06/2018	01/01/2019	Rénovation des équipements publics de traitement des eaux usées et pluviales
	19/06/2018	01/01/2019	Rénovation des équipements publics de transport des eaux usées et pluviales
	19/06/2018	01/01/2019	Gestion des abonnés
Commune d'INGENHEIM (Périmètre INGENHEIM)	27/10/2014	01/01/2015	Contrôle, entretien et exploitation des équipements publics de collecte des eaux usées et pluviales
	27/10/2014	01/01/2015	Amélioration des équipements publics de collecte des eaux usées et pluviales
	27/10/2014	01/01/2015	Assistance administrative
	27/10/2014	01/01/2015	Etude des équipements publics de collecte des eaux usées et pluviales
	27/10/2014	01/01/2015	Extension des équipements publics de collecte des eaux usées et pluviales

<i>Collectivité</i>	<i>Date de délibération adhésion</i>	<i>Date d'effet</i>	<i>Compétences transférées</i>
Commune d'INGENHEIM (Périmètre INGENHEIM)	27/10/2014	01/01/2015	Maîtrise d'ouvrage / Réalisation
	27/10/2014	01/01/2015	Rénovation des équipements publics de collecte des eaux usées et pluviales
	27/10/2014	01/01/2015	Gestion des abonnés
Ville d'INGWILLER (Périmètre LA REGION D'INGWILLER)	26/11/1998	08/04/1999	Contrôle, entretien et exploitation des équipements publics de collecte des eaux usées et pluviales
	26/11/1998	08/04/1999	Contrôle, entretien et exploitation des équipements publics de traitement des eaux usées et pluviales
	26/11/1998	08/04/1999	Contrôle, entretien et exploitation des équipements publics de transport des eaux usées et pluviales
	12/07/2007	01/01/2008	Amélioration des équipements publics de collecte des eaux usées et pluviales
	12/07/2007	01/01/2008	Amélioration des équipements publics de traitement des eaux usées et pluviales
	12/07/2007	01/01/2008	Amélioration des équipements publics de transport des eaux usées et pluviales
	12/07/2007	01/01/2008	Assistance administrative
	07/02/2001	29/01/2002	Contrôle des systèmes d'assainissement non collectif
	07/02/2001	29/01/2002	Entretien des systèmes d'assainissement non collectif
	14/12/2004	18/07/2005	Etude des équipements publics de collecte des eaux usées et pluviales
	14/12/2004	18/07/2005	Etude des équipements publics de traitement des eaux usées et pluviales
	14/12/2004	18/07/2005	Etude des équipements publics de transport des eaux usées et pluviales

<i>Collectivité</i>	<i>Date de délibération adhésion</i>	<i>Date d'effet</i>	<i>Compétences transférées</i>
Ville d'INGWILLER (Périmètre LA REGION D'INGWILLER)	14/12/2004	18/07/2005	Extension des équipements publics de collecte des eaux usées et pluviales
	14/12/2004	18/07/2005	Extension des équipements publics de traitement des eaux usées et pluviales
	14/12/2004	18/07/2005	Extension des équipements publics de transport des eaux usées et pluviales
	12/07/2007	01/01/2008	Maîtrise d'ouvrage / Réalisation
	12/07/2007	01/01/2008	Rénovation des équipements publics de collecte des eaux usées et pluviales
	12/07/2007	01/01/2008	Rénovation des équipements publics de traitement des eaux usées et pluviales
	12/07/2007	01/01/2008	Rénovation des équipements publics de transport des eaux usées et pluviales
	12/07/2007	01/01/2008	Gestion des abonnés
Commune de JETTERSWILLER (Périmètre WASSELONNE ET ENVIRONS)	30/11/2018	01/01/2019	Contrôle, entretien et exploitation des équipements publics de collecte des eaux usées et pluviales
	30/11/2018	01/01/2019	Contrôle, entretien et exploitation des équipements publics de traitement des eaux usées et pluviales
	30/11/2018	01/01/2019	Contrôle, entretien et exploitation des équipements publics de transport des eaux usées et pluviales
	30/11/2018	01/01/2019	Amélioration des équipements publics de collecte des eaux usées et pluviales
	30/11/2018	01/01/2019	Amélioration des équipements publics de traitement des eaux usées et pluviales
	30/11/2018	01/01/2019	Amélioration des équipements publics de transport des eaux usées et pluviales
	30/11/2018	01/01/2019	Assistance administrative

<i>Collectivité</i>	<i>Date de délibération adhésion</i>	<i>Date d'effet</i>	<i>Compétences transférées</i>
Commune de JETTERSWILLER (Périmètre WASSELONNE ET ENVIRONS)	30/11/2018	01/01/2019	Contrôle des systèmes d'assainissement non collectif
	30/11/2018	01/01/2019	Entretien des systèmes d'assainissement non collectif
	30/11/2018	01/01/2019	Etude des équipements publics de collecte des eaux usées et pluviales
	30/11/2018	01/01/2019	Etude des équipements publics de traitement des eaux usées et pluviales
	30/11/2018	01/01/2019	Etude des équipements publics de transport des eaux usées et pluviales
	30/11/2018	01/01/2019	Extension des équipements publics de collecte des eaux usées et pluviales
	30/11/2018	01/01/2019	Extension des équipements publics de traitement des eaux usées et pluviales
	30/11/2018	01/01/2019	Extension des équipements publics de transport des eaux usées et pluviales
	30/11/2018	01/01/2019	Maîtrise d'ouvrage / Réalisation
	30/11/2018	01/01/2019	Rénovation des équipements publics de collecte des eaux usées et pluviales
	30/11/2018	01/01/2019	Rénovation des équipements publics de traitement des eaux usées et pluviales
	30/11/2018	01/01/2019	Rénovation des équipements publics de transport des eaux usées et pluviales
Commune de KAYSERSBERG VIGNOBLE (Périmètre KAYSERSBERG-VIGNOBLE)	29/04/2019	01/01/2020	Contrôle, entretien et exploitation des équipements publics de collecte des eaux usées et pluviales
	29/04/2019	01/01/2020	Contrôle, entretien et exploitation des équipements publics de traitement des eaux usées et pluviales

<i>Collectivité</i>	<i>Date de délibération adhésion</i>	<i>Date d'effet</i>	<i>Compétences transférées</i>
Commune de KAYSERSBERG VIGNOBLE (Périmètre KAYSERSBERG-VIGNOBLE)	29/04/2019	01/01/2020	Contrôle, entretien et exploitation des équipements publics de transport des eaux usées et pluviales
	29/04/2019	01/01/2020	Amélioration des équipements publics de collecte des eaux usées et pluviales
	29/04/2019	01/01/2020	Amélioration des équipements publics de traitement des eaux usées et pluviales
	29/04/2019	01/01/2020	Amélioration des équipements publics de transport des eaux usées et pluviales
	29/04/2019	01/01/2020	Assistance administrative
	29/04/2019	01/01/2020	Contrôle des systèmes d'assainissement non collectif
	29/04/2019	01/01/2020	Entretien des systèmes d'assainissement non collectif
	29/04/2019	01/01/2020	Etude des équipements publics de collecte des eaux usées et pluviales
	29/04/2019	01/01/2020	Etude des équipements publics de traitement des eaux usées et pluviales
	29/04/2019	01/01/2020	Etude des équipements publics de transport des eaux usées et pluviales
	29/04/2019	01/01/2020	Extension des équipements publics de collecte des eaux usées et pluviales
	29/04/2019	01/01/2020	Extension des équipements publics de traitement des eaux usées et pluviales
	29/04/2019	01/01/2020	Extension des équipements publics de transport des eaux usées et pluviales
	29/04/2019	01/01/2020	Maîtrise d'ouvrage / Réalisation
	29/04/2019	01/01/2020	Rénovation des équipements publics de collecte des eaux usées et pluviales

<i>Collectivité</i>	<i>Date de délibération adhésion</i>	<i>Date d'effet</i>	<i>Compétences transférées</i>
Commune de KAYSERSBERG VIGNOBLE (Périmètre KAYSERSBERG-VIGNOBLE)	29/04/2019	01/01/2020	Rénovation des équipements publics de traitement des eaux usées et pluviales
	29/04/2019	01/01/2020	Rénovation des équipements publics de transport des eaux usées et pluviales
	29/04/2019	01/01/2020	Gestion des abonnés
Commune de KESKASTEL (Périmètre KESKASTEL)	10/12/1998	08/04/1999	Contrôle, entretien et exploitation des équipements publics de collecte des eaux usées et pluviales
	07/09/2010	01/01/2011	Contrôle, entretien et exploitation des équipements publics de traitement des eaux usées et pluviales
	10/12/1998	08/04/1999	Contrôle, entretien et exploitation des équipements publics de transport des eaux usées et pluviales
	07/09/2010	01/01/2011	Amélioration des équipements publics de collecte des eaux usées et pluviales
	07/09/2010	01/01/2011	Amélioration des équipements publics de traitement des eaux usées et pluviales
	07/09/2010	01/01/2011	Amélioration des équipements publics de transport des eaux usées et pluviales
	07/09/2010	01/01/2011	Assistance administrative
	28/03/2006	27/07/2006	Contrôle des systèmes d'assainissement non collectif
	07/09/2010	01/01/2011	Etude des équipements publics de collecte des eaux usées et pluviales
	07/09/2010	01/01/2011	Etude des équipements publics de traitement des eaux usées et pluviales
	07/09/2010	01/01/2011	Etude des équipements publics de transport des eaux usées et pluviales
	07/09/2010	01/01/2011	Extension des équipements publics de collecte des eaux usées et pluviales

<i>Collectivité</i>	<i>Date de délibération adhésion</i>	<i>Date d'effet</i>	<i>Compétences transférées</i>
Commune de KESKASTEL (Périmètre KESKASTEL)	07/09/2010	01/01/2011	Extension des équipements publics de traitement des eaux usées et pluviales
	07/09/2010	01/01/2011	Extension des équipements publics de transport des eaux usées et pluviales
	07/09/2010	01/01/2011	Maîtrise d'ouvrage / Réalisation
	07/09/2010	01/01/2011	Rénovation des équipements publics de collecte des eaux usées et pluviales
	07/09/2010	01/01/2011	Rénovation des équipements publics de traitement des eaux usées et pluviales
	07/09/2010	01/01/2011	Rénovation des équipements publics de transport des eaux usées et pluviales
	07/09/2010	01/01/2011	Gestion des abonnés
Commune de KIRCHHEIM (Périmètre BASSE-MOSSIG)	15/12/1998	08/04/1999	Contrôle, entretien et exploitation des équipements publics de collecte des eaux usées et pluviales
	15/12/1998	08/04/1999	Contrôle, entretien et exploitation des équipements publics de traitement des eaux usées et pluviales
	15/12/1998	08/04/1999	Contrôle, entretien et exploitation des équipements publics de transport des eaux usées et pluviales
	15/12/1998	08/04/1999	Amélioration des équipements publics de collecte des eaux usées et pluviales
	15/12/1998	08/04/1999	Amélioration des équipements publics de traitement des eaux usées et pluviales
	15/12/1998	08/04/1999	Amélioration des équipements publics de transport des eaux usées et pluviales
	15/12/1998	08/04/1999	Assistance administrative
	22/03/2005	18/07/2005	Contrôle des systèmes d'assainissement non collectif

<i>Collectivité</i>	<i>Date de délibération adhésion</i>	<i>Date d'effet</i>	<i>Compétences transférées</i>
Commune de KIRCHHEIM (Périmètre BASSE-MOSSIG)	22/03/2005	18/07/2005	Entretien des systèmes d'assainissement non collectif
	28/11/2001	29/01/2002	Etude des équipements publics de collecte des eaux usées et pluviales
	28/11/2001	29/01/2002	Etude des équipements publics de traitement des eaux usées et pluviales
	28/11/2001	29/01/2002	Etude des équipements publics de transport des eaux usées et pluviales
	15/12/1998	08/04/1999	Extension des équipements publics de collecte des eaux usées et pluviales
	15/12/1998	08/04/1999	Extension des équipements publics de traitement des eaux usées et pluviales
	15/12/1998	08/04/1999	Extension des équipements publics de transport des eaux usées et pluviales
	31/05/2007	01/01/2008	Maîtrise d'ouvrage / Réalisation
	31/05/2007	01/01/2008	Rénovation des équipements publics de collecte des eaux usées et pluviales
	31/05/2007	01/01/2008	Rénovation des équipements publics de traitement des eaux usées et pluviales
	31/05/2007	01/01/2008	Rénovation des équipements publics de transport des eaux usées et pluviales
24/03/1999	08/04/1999	Gestion des abonnés	
Commune de KNOERSHEIM (Périmètre VALLEE DU ROHRBACH)	20/11/1998	08/04/1999	Contrôle, entretien et exploitation des équipements publics de collecte des eaux usées et pluviales
	20/11/1998	08/04/1999	Contrôle, entretien et exploitation des équipements publics de traitement des eaux usées et pluviales
	20/11/1998	08/04/1999	Contrôle, entretien et exploitation des équipements publics de transport des eaux usées et pluviales

<i>Collectivité</i>	<i>Date de délibération adhésion</i>	<i>Date d'effet</i>	<i>Compétences transférées</i>
Commune de KNOERSHEIM (Périmètre VALLEE DU ROHRBACH)	17/11/2017	01/01/2018	Amélioration des équipements publics de collecte des eaux usées et pluviales
	17/11/2017	01/01/2018	Amélioration des équipements publics de traitement des eaux usées et pluviales
	17/11/2017	01/01/2018	Amélioration des équipements publics de transport des eaux usées et pluviales
	17/11/2017	01/01/2018	Assistance administrative
	15/09/2006	29/12/2006	Contrôle des systèmes d'assainissement non collectif
	15/09/2006	29/12/2006	Entretien des systèmes d'assainissement non collectif
	17/11/2017	01/01/2018	Etude des équipements publics de collecte des eaux usées et pluviales
	17/11/2017	01/01/2018	Etude des équipements publics de traitement des eaux usées et pluviales
	17/11/2017	01/01/2018	Etude des équipements publics de transport des eaux usées et pluviales
	17/11/2017	01/01/2018	Extension des équipements publics de collecte des eaux usées et pluviales
	17/11/2017	01/01/2018	Extension des équipements publics de traitement des eaux usées et pluviales
	17/11/2017	01/01/2018	Extension des équipements publics de transport des eaux usées et pluviales
	17/11/2017	01/01/2018	Maîtrise d'ouvrage / Réalisation
	17/11/2017	01/01/2018	Rénovation des équipements publics de collecte des eaux usées et pluviales
	17/11/2017	01/01/2018	Rénovation des équipements publics de traitement des eaux usées et pluviales

<i>Collectivité</i>	<i>Date de délibération adhésion</i>	<i>Date d'effet</i>	<i>Compétences transférées</i>
Commune de KNOERSHEIM (Périmètre VALLEE DU ROHRBACH)	17/11/2017	01/01/2018	Rénovation des équipements publics de transport des eaux usées et pluviales
	20/11/1998	08/04/1999	Gestion des abonnés
Commune de LA PETITE PIERRE (Périmètre LA PETITE PIERRE)	11/12/1998	08/04/1999	Contrôle, entretien et exploitation des équipements publics de collecte des eaux usées et pluviales
	11/12/1998	08/04/1999	Contrôle, entretien et exploitation des équipements publics de traitement des eaux usées et pluviales
	11/12/1998	08/04/1999	Contrôle, entretien et exploitation des équipements publics de transport des eaux usées et pluviales
	15/12/2006	01/01/2008	Amélioration des équipements publics de collecte des eaux usées et pluviales
	15/12/2006	01/01/2008	Amélioration des équipements publics de traitement des eaux usées et pluviales
	15/12/2006	01/01/2008	Amélioration des équipements publics de transport des eaux usées et pluviales
	15/12/2006	01/01/2008	Assistance administrative
	08/11/2002	31/07/2003	Contrôle des systèmes d'assainissement non collectif
	15/12/2006	01/01/2008	Etude des équipements publics de collecte des eaux usées et pluviales
	15/12/2006	01/01/2008	Etude des équipements publics de traitement des eaux usées et pluviales
	15/12/2006	01/01/2008	Etude des équipements publics de transport des eaux usées et pluviales
	15/12/2006	01/01/2008	Extension des équipements publics de collecte des eaux usées et pluviales
	15/12/2006	01/01/2008	Extension des équipements publics de traitement des eaux usées et pluviales

<i>Collectivité</i>	<i>Date de délibération adhésion</i>	<i>Date d'effet</i>	<i>Compétences transférées</i>
Commune de LA PETITE PIERRE (Périmètre LA PETITE PIERRE)	15/12/2006	01/01/2008	Extension des équipements publics de transport des eaux usées et pluviales
	15/12/2006	01/01/2008	Maîtrise d'ouvrage / Réalisation
	15/12/2006	01/01/2008	Rénovation des équipements publics de collecte des eaux usées et pluviales
	15/12/2006	01/01/2008	Rénovation des équipements publics de traitement des eaux usées et pluviales
	15/12/2006	01/01/2008	Rénovation des équipements publics de transport des eaux usées et pluviales
	15/12/2006	01/01/2008	Gestion des abonnés
Commune de MARLENHEIM (Périmètre BASSE-MOSSIG)	15/12/1998	08/04/1999	Contrôle, entretien et exploitation des équipements publics de collecte des eaux usées et pluviales
	15/12/1998	08/04/1999	Contrôle, entretien et exploitation des équipements publics de traitement des eaux usées et pluviales
	15/12/1998	08/04/1999	Contrôle, entretien et exploitation des équipements publics de transport des eaux usées et pluviales
	15/12/1998	08/04/1999	Amélioration des équipements publics de collecte des eaux usées et pluviales
	15/12/1998	08/04/1999	Amélioration des équipements publics de traitement des eaux usées et pluviales
	15/12/1998	08/04/1999	Amélioration des équipements publics de transport des eaux usées et pluviales
	15/12/1998	08/04/1999	Assistance administrative
	22/03/2005	18/07/2005	Contrôle des systèmes d'assainissement non collectif
	22/03/2005	18/07/2005	Entretien des systèmes d'assainissement non collectif

<i>Collectivité</i>	<i>Date de délibération adhésion</i>	<i>Date d'effet</i>	<i>Compétences transférées</i>
Commune de MARLENHEIM (Périmètre BASSE-MOSSIG)	28/11/2001	29/01/2002	Etude des équipements publics de collecte des eaux usées et pluviales
	28/11/2001	29/01/2002	Etude des équipements publics de traitement des eaux usées et pluviales
	28/11/2001	29/01/2002	Etude des équipements publics de transport des eaux usées et pluviales
	15/12/1998	08/04/1999	Extension des équipements publics de collecte des eaux usées et pluviales
	15/12/1998	08/04/1999	Extension des équipements publics de traitement des eaux usées et pluviales
	15/12/1998	08/04/1999	Extension des équipements publics de transport des eaux usées et pluviales
	31/05/2007	01/01/2008	Maîtrise d'ouvrage / Réalisation
	31/05/2007	01/01/2008	Rénovation des équipements publics de collecte des eaux usées et pluviales
	31/05/2007	01/01/2008	Rénovation des équipements publics de traitement des eaux usées et pluviales
	31/05/2007	01/01/2008	Rénovation des équipements publics de transport des eaux usées et pluviales
	24/03/1999	08/04/1999	Gestion des abonnés
Commune de MELSHEIM (Périmètre DETTWILLER ET ENVIRONS)	07/12/1998	08/04/1999	Contrôle, entretien et exploitation des équipements publics de traitement des eaux usées et pluviales
	07/12/1998	08/04/1999	Contrôle, entretien et exploitation des équipements publics de transport des eaux usées et pluviales
	19/06/2018	01/01/2019	Amélioration des équipements publics de traitement des eaux usées et pluviales
	19/06/2018	01/01/2019	Amélioration des équipements publics de transport des eaux usées et pluviales

<i>Collectivité</i>	<i>Date de délibération adhésion</i>	<i>Date d'effet</i>	<i>Compétences transférées</i>
Commune de MELSHEIM (Périmètre DETTWILLER ET ENVIRONS)	19/06/2018	01/01/2019	Assistance administrative
	24/10/2001	29/01/2002	Contrôle des systèmes d'assainissement non collectif
	10/10/2016	01/01/2017	Etude des équipements publics de traitement des eaux usées et pluviales
	10/10/2016	01/01/2017	Etude des équipements publics de transport des eaux usées et pluviales
	19/06/2018	01/01/2019	Extension des équipements publics de traitement des eaux usées et pluviales
	19/06/2018	01/01/2019	Extension des équipements publics de transport des eaux usées et pluviales
	19/06/2018	01/01/2019	Maîtrise d'ouvrage / Réalisation
	19/06/2018	01/01/2019	Rénovation des équipements publics de traitement des eaux usées et pluviales
	19/06/2018	01/01/2019	Rénovation des équipements publics de transport des eaux usées et pluviales
	19/06/2018	01/01/2019	Gestion des abonnés
Commune de MELSHEIM (Périmètre MELSHEIM)	21/11/2011	01/01/2012	Contrôle, entretien et exploitation des équipements publics de collecte des eaux usées et pluviales
	21/11/2011	01/01/2012	Amélioration des équipements publics de collecte des eaux usées et pluviales
	21/11/2011	01/01/2012	Assistance administrative
	21/11/2011	01/01/2012	Etude des équipements publics de collecte des eaux usées et pluviales
	21/11/2011	01/01/2012	Extension des équipements publics de collecte des eaux usées et pluviales

<i>Collectivité</i>	<i>Date de délibération adhésion</i>	<i>Date d'effet</i>	<i>Compétences transférées</i>
Commune de MELSHEIM (Périmètre MELSHEIM)	21/11/2011	01/01/2012	Maîtrise d'ouvrage / Réalisation
	21/11/2011	01/01/2012	Rénovation des équipements publics de collecte des eaux usées et pluviales
	21/11/2011	01/01/2012	Gestion des abonnés
Commune de MENCHHOFFEN (Périmètre LA REGION D'INGWILLER)	26/11/1998	08/04/1999	Contrôle, entretien et exploitation des équipements publics de collecte des eaux usées et pluviales
	26/11/1998	08/04/1999	Contrôle, entretien et exploitation des équipements publics de traitement des eaux usées et pluviales
	26/11/1998	08/04/1999	Contrôle, entretien et exploitation des équipements publics de transport des eaux usées et pluviales
	12/07/2007	01/01/2008	Amélioration des équipements publics de collecte des eaux usées et pluviales
	12/07/2007	01/01/2008	Amélioration des équipements publics de traitement des eaux usées et pluviales
	12/07/2007	01/01/2008	Amélioration des équipements publics de transport des eaux usées et pluviales
	12/07/2007	01/01/2008	Assistance administrative
	07/02/2001	29/01/2002	Contrôle des systèmes d'assainissement non collectif
	07/02/2001	29/01/2002	Entretien des systèmes d'assainissement non collectif
	14/12/2004	18/07/2005	Etude des équipements publics de collecte des eaux usées et pluviales
	14/12/2004	18/07/2005	Etude des équipements publics de traitement des eaux usées et pluviales
	14/12/2004	18/07/2005	Etude des équipements publics de transport des eaux usées et pluviales

<i>Collectivité</i>	<i>Date de délibération adhésion</i>	<i>Date d'effet</i>	<i>Compétences transférées</i>
Commune de MENCHHOFFEN (Périmètre LA REGION D'INGWILLER)	14/12/2004	18/07/2005	Extension des équipements publics de collecte des eaux usées et pluviales
	14/12/2004	18/07/2005	Extension des équipements publics de traitement des eaux usées et pluviales
	14/12/2004	18/07/2005	Extension des équipements publics de transport des eaux usées et pluviales
	12/07/2007	01/01/2008	Maîtrise d'ouvrage / Réalisation
	12/07/2007	01/01/2008	Rénovation des équipements publics de collecte des eaux usées et pluviales
	12/07/2007	01/01/2008	Rénovation des équipements publics de traitement des eaux usées et pluviales
	12/07/2007	01/01/2008	Rénovation des équipements publics de transport des eaux usées et pluviales
	12/07/2007	01/01/2008	Gestion des abonnés
COMMUNE DE MERTZWILLER	03/12/1998	08/04/1999	Contrôle, entretien et exploitation des équipements publics de collecte des eaux usées et pluviales
	03/12/1998	08/04/1999	Contrôle, entretien et exploitation des équipements publics de transport des eaux usées et pluviales
	20/07/2000	29/01/2002	Contrôle des systèmes d'assainissement non collectif
	20/07/2000	29/01/2002	Entretien des systèmes d'assainissement non collectif
	14/09/2004	29/12/2004	Etude des équipements publics de collecte des eaux usées et pluviales
	14/09/2004	29/12/2004	Etude des équipements publics de traitement des eaux usées et pluviales
	14/09/2004	29/12/2004	Etude des équipements publics de transport des eaux usées et pluviales

<i>Collectivité</i>	<i>Date de délibération adhésion</i>	<i>Date d'effet</i>	<i>Compétences transférées</i>
COMMUNE DE MERTZWILLER	20/05/1999	29/01/2002	Extension des équipements publics de collecte des eaux usées et pluviales
	20/05/1999	29/01/2002	Extension des équipements publics de traitement des eaux usées et pluviales
	20/05/1999	29/01/2002	Extension des équipements publics de transport des eaux usées et pluviales
Commune de MERTZWILLER (Périmètre SICTEU DE MIETESHEIM)	30/11/2011	01/01/2012	Contrôle, entretien et exploitation des équipements publics de traitement des eaux usées et pluviales
	30/11/2011	01/01/2012	Contrôle, entretien et exploitation des équipements publics de transport des eaux usées et pluviales
	30/11/2011	01/01/2012	Amélioration des équipements publics de traitement des eaux usées et pluviales
	30/11/2011	01/01/2012	Amélioration des équipements publics de transport des eaux usées et pluviales
	30/11/2011	01/01/2012	Assistance administrative
	30/11/2011	01/01/2012	Etude des équipements publics de traitement des eaux usées et pluviales
	30/11/2011	01/01/2012	Etude des équipements publics de transport des eaux usées et pluviales
	30/11/2011	01/01/2012	Extension des équipements publics de traitement des eaux usées et pluviales
	30/11/2011	01/01/2012	Extension des équipements publics de transport des eaux usées et pluviales
	30/11/2011	01/01/2012	Maîtrise d'ouvrage / Réalisation
	30/11/2011	01/01/2012	Rénovation des équipements publics de traitement des eaux usées et pluviales
	30/11/2011	01/01/2012	Rénovation des équipements publics de transport des eaux usées et pluviales

<i>Collectivité</i>	<i>Date de délibération adhésion</i>	<i>Date d'effet</i>	<i>Compétences transférées</i>
Commune de MERTZWILLER (Périmètre SICTEU DE MIETESHEIM)	30/11/2011	01/01/2012	Gestion des abonnés
Commune de MIETESHEIM (Périmètre MIETESHEIM)	22/03/1999	08/04/1999	Contrôle, entretien et exploitation des équipements publics de collecte des eaux usées et pluviales
	27/11/2015	01/01/2016	Amélioration des équipements publics de collecte des eaux usées et pluviales
	27/11/2015	01/01/2016	Assistance administrative
	21/11/2005	27/07/2006	Contrôle des systèmes d'assainissement non collectif
	27/11/2015	01/01/2016	Entretien des systèmes d'assainissement non collectif
	27/11/2015	01/01/2016	Etude des équipements publics de collecte des eaux usées et pluviales
	27/11/2015	01/01/2016	Extension des équipements publics de collecte des eaux usées et pluviales
	27/11/2015	01/01/2016	Maîtrise d'ouvrage / Réalisation
	27/11/2015	01/01/2016	Rénovation des équipements publics de collecte des eaux usées et pluviales
	27/11/2015	01/01/2016	Gestion des abonnés
Commune de MIETESHEIM (Périmètre SICTEU DE MIETESHEIM)	30/11/2011	01/01/2012	Contrôle, entretien et exploitation des équipements publics de traitement des eaux usées et pluviales
	30/11/2011	01/01/2012	Contrôle, entretien et exploitation des équipements publics de transport des eaux usées et pluviales
	30/11/2011	01/01/2012	Amélioration des équipements publics de traitement des eaux usées et pluviales

<i>Collectivité</i>	<i>Date de délibération adhésion</i>	<i>Date d'effet</i>	<i>Compétences transférées</i>
Commune de MIETESHEIM (Périmètre SICTEU DE MIETESHEIM)	30/11/2011	01/01/2012	Amélioration des équipements publics de transport des eaux usées et pluviales
	30/11/2011	01/01/2012	Assistance administrative
	30/11/2011	01/01/2012	Etude des équipements publics de traitement des eaux usées et pluviales
	30/11/2011	01/01/2012	Etude des équipements publics de transport des eaux usées et pluviales
	30/11/2011	01/01/2012	Extension des équipements publics de traitement des eaux usées et pluviales
	30/11/2011	01/01/2012	Extension des équipements publics de transport des eaux usées et pluviales
	30/11/2011	01/01/2012	Maîtrise d'ouvrage / Réalisation
	30/11/2011	01/01/2012	Rénovation des équipements publics de traitement des eaux usées et pluviales
	30/11/2011	01/01/2012	Rénovation des équipements publics de transport des eaux usées et pluviales
	30/11/2011	01/01/2012	Gestion des abonnés
Commune de MINVERSHEIM (Périmètre MOMMENHEIM ET ENVIRONS)	17/12/2001	26/07/2002	Contrôle, entretien et exploitation des équipements publics de collecte des eaux usées et pluviales
	28/10/2013	01/01/2014	Contrôle, entretien et exploitation des équipements publics de traitement des eaux usées et pluviales
	17/12/2001	26/07/2002	Contrôle, entretien et exploitation des équipements publics de transport des eaux usées et pluviales
	19/06/2017	01/01/2018	Amélioration des équipements publics de collecte des eaux usées et pluviales
	28/10/2013	01/01/2014	Amélioration des équipements publics de traitement des eaux usées et pluviales

<i>Collectivité</i>	<i>Date de délibération adhésion</i>	<i>Date d'effet</i>	<i>Compétences transférées</i>
Commune de MINVERSHEIM (Périmètre MOMMENHEIM ET ENVIRONS)	28/10/2013	01/01/2014	Amélioration des équipements publics de transport des eaux usées et pluviales
	28/10/2013	01/01/2014	Assistance administrative
	25/10/2010	01/01/2011	Contrôle des systèmes d'assainissement non collectif
	19/06/2017	01/01/2018	Etude des équipements publics de collecte des eaux usées et pluviales
	28/10/2013	01/01/2014	Etude des équipements publics de traitement des eaux usées et pluviales
	28/10/2013	01/01/2014	Etude des équipements publics de transport des eaux usées et pluviales
	19/06/2017	01/01/2018	Extension des équipements publics de collecte des eaux usées et pluviales
	28/10/2013	01/01/2014	Extension des équipements publics de traitement des eaux usées et pluviales
	28/10/2013	01/01/2014	Extension des équipements publics de transport des eaux usées et pluviales
	28/10/2013	01/01/2014	Maîtrise d'ouvrage / Réalisation
	19/06/2017	01/01/2018	Rénovation des équipements publics de collecte des eaux usées et pluviales
	28/10/2013	01/01/2014	Rénovation des équipements publics de traitement des eaux usées et pluviales
	28/10/2013	01/01/2014	Rénovation des équipements publics de transport des eaux usées et pluviales
25/10/2010	01/01/2011	Gestion des abonnés	
Commune de MULHAUSEN (Périmètre BISCHHOLTZ-MULHAUSEN)	10/12/1998	08/04/1999	Contrôle, entretien et exploitation des équipements publics de collecte des eaux usées et pluviales

<i>Collectivité</i>	<i>Date de délibération adhésion</i>	<i>Date d'effet</i>	<i>Compétences transférées</i>
Commune de MULHAUSEN (Périmètre BISCHHOLTZ-MULHAUSEN)	10/12/1998	08/04/1999	Contrôle, entretien et exploitation des équipements publics de transport des eaux usées et pluviales
	30/10/2007	01/01/2008	Amélioration des équipements publics de collecte des eaux usées et pluviales
	30/10/2007	01/01/2008	Amélioration des équipements publics de traitement des eaux usées et pluviales
	30/10/2007	01/01/2008	Amélioration des équipements publics de transport des eaux usées et pluviales
	30/10/2007	01/01/2008	Assistance administrative
	30/10/2007	01/01/2008	Contrôle des systèmes d'assainissement non collectif
	23/07/2003	01/01/2004	Etude des équipements publics de collecte des eaux usées et pluviales
	23/07/2003	01/01/2004	Etude des équipements publics de traitement des eaux usées et pluviales
	23/07/2003	01/01/2004	Etude des équipements publics de transport des eaux usées et pluviales
	23/07/2003	01/01/2004	Extension des équipements publics de collecte des eaux usées et pluviales
	23/07/2003	01/01/2004	Extension des équipements publics de traitement des eaux usées et pluviales
	23/07/2003	01/01/2004	Extension des équipements publics de transport des eaux usées et pluviales
	30/10/2007	01/01/2008	Maîtrise d'ouvrage / Réalisation
	30/10/2007	01/01/2008	Rénovation des équipements publics de collecte des eaux usées et pluviales
	30/10/2007	01/01/2008	Rénovation des équipements publics de traitement des eaux usées et pluviales

<i>Collectivité</i>	<i>Date de délibération adhésion</i>	<i>Date d'effet</i>	<i>Compétences transférées</i>
Commune de MULHAUSEN (Périmètre BISCHHOLTZ-MULHAUSEN)	30/10/2007	01/01/2008	Rénovation des équipements publics de transport des eaux usées et pluviales
	30/10/2007	01/01/2008	Gestion des abonnés
Commune de NEUWILLER LES SAVERNE (Périmètre NEUWILLER LES SAVERNE)	07/12/1998	08/04/1999	Contrôle, entretien et exploitation des équipements publics de collecte des eaux usées et pluviales
	07/12/1998	08/04/1999	Contrôle, entretien et exploitation des équipements publics de traitement des eaux usées et pluviales
	07/12/1998	08/04/1999	Contrôle, entretien et exploitation des équipements publics de transport des eaux usées et pluviales
	17/09/2014	01/01/2015	Amélioration des équipements publics de collecte des eaux usées et pluviales
	17/09/2014	01/01/2015	Amélioration des équipements publics de traitement des eaux usées et pluviales
	17/09/2014	01/01/2015	Amélioration des équipements publics de transport des eaux usées et pluviales
	17/09/2014	01/01/2015	Assistance administrative
	05/06/2000	01/07/2000	Contrôle des systèmes d'assainissement non collectif
	05/06/2000	01/07/2000	Entretien des systèmes d'assainissement non collectif
	10/01/2011	01/01/2012	Etude des équipements publics de collecte des eaux usées et pluviales
	17/09/2014	01/01/2015	Etude des équipements publics de traitement des eaux usées et pluviales
	17/09/2014	01/01/2015	Etude des équipements publics de transport des eaux usées et pluviales
	17/09/2014	01/01/2015	Extension des équipements publics de collecte des eaux usées et pluviales

<i>Collectivité</i>	<i>Date de délibération adhésion</i>	<i>Date d'effet</i>	<i>Compétences transférées</i>
Commune de NEUWILLER LES SAVERNE (Périmètre NEUWILLER LES SAVERNE)	17/09/2014	01/01/2015	Extension des équipements publics de traitement des eaux usées et pluviales
	17/09/2014	01/01/2015	Extension des équipements publics de transport des eaux usées et pluviales
	17/09/2014	01/01/2015	Maîtrise d'ouvrage / Réalisation
	17/09/2014	01/01/2015	Rénovation des équipements publics de collecte des eaux usées et pluviales
	17/09/2014	01/01/2015	Rénovation des équipements publics de traitement des eaux usées et pluviales
	17/09/2014	01/01/2015	Rénovation des équipements publics de transport des eaux usées et pluviales
	10/01/2011	01/01/2012	Gestion des abonnés
Ville de NIEDERBRONN LES BAINS (Périmètre NIEDERBRONN LES BAINS)	08/12/1998	08/04/1999	Contrôle, entretien et exploitation des équipements publics de collecte des eaux usées et pluviales
	08/12/1998	08/04/1999	Contrôle, entretien et exploitation des équipements publics de traitement des eaux usées et pluviales
	08/12/1998	08/04/1999	Contrôle, entretien et exploitation des équipements publics de transport des eaux usées et pluviales
	25/09/2006	29/12/2006	Amélioration des équipements publics de collecte des eaux usées et pluviales
	25/09/2006	29/12/2006	Amélioration des équipements publics de traitement des eaux usées et pluviales
	25/09/2006	29/12/2006	Amélioration des équipements publics de transport des eaux usées et pluviales
	25/09/2006	29/12/2006	Assistance administrative
	11/07/2000	01/01/2001	Contrôle des systèmes d'assainissement non collectif

<i>Collectivité</i>	<i>Date de délibération adhésion</i>	<i>Date d'effet</i>	<i>Compétences transférées</i>
Ville de NIEDERBRONN LES BAINS (Périmètre NIEDERBRONN LES BAINS)	11/07/2000	01/01/2001	Entretien des systèmes d'assainissement non collectif
	23/10/2001	29/01/2002	Etude des équipements publics de collecte des eaux usées et pluviales
	23/10/2001	29/01/2002	Etude des équipements publics de traitement des eaux usées et pluviales
	23/10/2001	29/01/2002	Etude des équipements publics de transport des eaux usées et pluviales
	23/10/2001	29/01/2002	Extension des équipements publics de collecte des eaux usées et pluviales
	23/10/2001	29/01/2002	Extension des équipements publics de traitement des eaux usées et pluviales
	23/10/2001	29/01/2002	Extension des équipements publics de transport des eaux usées et pluviales
	25/09/2006	29/12/2006	Maîtrise d'ouvrage / Réalisation
	25/09/2006	29/12/2006	Rénovation des équipements publics de collecte des eaux usées et pluviales
	25/09/2006	29/12/2006	Rénovation des équipements publics de traitement des eaux usées et pluviales
	25/09/2006	29/12/2006	Rénovation des équipements publics de transport des eaux usées et pluviales
23/10/2001	29/01/2002	Gestion des abonnés	
Commune de NIEDERSOULTZBACH (Périmètre LA REGION D'INGWILLER)	26/11/1998	08/04/1999	Contrôle, entretien et exploitation des équipements publics de collecte des eaux usées et pluviales
	26/11/1998	08/04/1999	Contrôle, entretien et exploitation des équipements publics de traitement des eaux usées et pluviales
	26/11/1998	08/04/1999	Contrôle, entretien et exploitation des équipements publics de transport des eaux usées et pluviales

<i>Collectivité</i>	<i>Date de délibération adhésion</i>	<i>Date d'effet</i>	<i>Compétences transférées</i>
Commune de NIEDERSOULTZBACH (Périmètre LA REGION D'INGWILLER)	12/07/2007	01/01/2008	Amélioration des équipements publics de collecte des eaux usées et pluviales
	12/07/2007	01/01/2008	Amélioration des équipements publics de traitement des eaux usées et pluviales
	12/07/2007	01/01/2008	Amélioration des équipements publics de transport des eaux usées et pluviales
	12/07/2007	01/01/2008	Assistance administrative
	07/02/2001	29/01/2002	Contrôle des systèmes d'assainissement non collectif
	07/02/2001	29/01/2002	Entretien des systèmes d'assainissement non collectif
	14/12/2004	18/07/2005	Etude des équipements publics de collecte des eaux usées et pluviales
	14/12/2004	18/07/2005	Etude des équipements publics de traitement des eaux usées et pluviales
	14/12/2004	18/07/2005	Etude des équipements publics de transport des eaux usées et pluviales
	14/12/2004	18/07/2005	Extension des équipements publics de collecte des eaux usées et pluviales
	14/12/2004	18/07/2005	Extension des équipements publics de traitement des eaux usées et pluviales
	14/12/2004	18/07/2005	Extension des équipements publics de transport des eaux usées et pluviales
	12/07/2007	01/01/2008	Maîtrise d'ouvrage / Réalisation
	12/07/2007	01/01/2008	Rénovation des équipements publics de collecte des eaux usées et pluviales
	12/07/2007	01/01/2008	Rénovation des équipements publics de traitement des eaux usées et pluviales

<i>Collectivité</i>	<i>Date de délibération adhésion</i>	<i>Date d'effet</i>	<i>Compétences transférées</i>
Commune de NIEDERSOULTZBACH (Périmètre LA REGION D'INGWILLER)	12/07/2007	01/01/2008	Rénovation des équipements publics de transport des eaux usées et pluviales
	12/07/2007	01/01/2008	Gestion des abonnés
Commune de NORDHEIM (Périmètre BASSE-MOSSIG)	15/12/1998	08/04/1999	Contrôle, entretien et exploitation des équipements publics de collecte des eaux usées et pluviales
	15/12/1998	08/04/1999	Contrôle, entretien et exploitation des équipements publics de traitement des eaux usées et pluviales
	15/12/1998	08/04/1999	Contrôle, entretien et exploitation des équipements publics de transport des eaux usées et pluviales
	15/12/1998	08/04/1999	Amélioration des équipements publics de collecte des eaux usées et pluviales
	15/12/1998	08/04/1999	Amélioration des équipements publics de traitement des eaux usées et pluviales
	15/12/1998	08/04/1999	Amélioration des équipements publics de transport des eaux usées et pluviales
	15/12/1998	08/04/1999	Assistance administrative
	22/03/2005	18/07/2005	Contrôle des systèmes d'assainissement non collectif
	22/03/2005	18/07/2005	Entretien des systèmes d'assainissement non collectif
	28/11/2001	29/01/2002	Etude des équipements publics de collecte des eaux usées et pluviales
	28/11/2001	29/01/2002	Etude des équipements publics de traitement des eaux usées et pluviales
	28/11/2001	29/01/2002	Etude des équipements publics de transport des eaux usées et pluviales
	15/12/1998	08/04/1999	Extension des équipements publics de collecte des eaux usées et pluviales

<i>Collectivité</i>	<i>Date de délibération adhésion</i>	<i>Date d'effet</i>	<i>Compétences transférées</i>
Commune de NORDHEIM (Périmètre BASSE-MOSSIG)	15/12/1998	08/04/1999	Extension des équipements publics de traitement des eaux usées et pluviales
	15/12/1998	08/04/1999	Extension des équipements publics de transport des eaux usées et pluviales
	31/05/2007	01/01/2008	Maîtrise d'ouvrage / Réalisation
	31/05/2007	01/01/2008	Rénovation des équipements publics de collecte des eaux usées et pluviales
	31/05/2007	01/01/2008	Rénovation des équipements publics de traitement des eaux usées et pluviales
	31/05/2007	01/01/2008	Rénovation des équipements publics de transport des eaux usées et pluviales
	24/03/1999	08/04/1999	Gestion des abonnés
Commune d'OBERMODERN-ZUTZENDORF (Périmètre OBERMODERN ZUTZENDORF SCHILLERSDORF)	05/12/1998	08/04/1999	Contrôle, entretien et exploitation des équipements publics de collecte des eaux usées et pluviales
	02/07/1999	01/12/1999	Contrôle, entretien et exploitation des équipements publics de traitement des eaux usées et pluviales
	05/12/1998	08/04/1999	Contrôle, entretien et exploitation des équipements publics de transport des eaux usées et pluviales
	02/10/2007	01/01/2008	Amélioration des équipements publics de collecte des eaux usées et pluviales
	02/10/2007	01/01/2008	Amélioration des équipements publics de traitement des eaux usées et pluviales
	02/10/2007	01/01/2008	Amélioration des équipements publics de transport des eaux usées et pluviales
	02/10/2007	01/01/2008	Assistance administrative
	31/03/2005	18/07/2005	Contrôle des systèmes d'assainissement non collectif

<i>Collectivité</i>	<i>Date de délibération adhésion</i>	<i>Date d'effet</i>	<i>Compétences transférées</i>
Commune d'OBERMODERN-ZUTZENDORF (Périmètre OBERMODERN ZUTZENDORF SCHILLERSDORF)	10/05/2005	18/07/2005	Etude des équipements publics de collecte des eaux usées et pluviales
	10/05/2005	18/07/2005	Etude des équipements publics de traitement des eaux usées et pluviales
	10/05/2005	18/07/2005	Etude des équipements publics de transport des eaux usées et pluviales
	31/03/2005	18/07/2005	Extension des équipements publics de collecte des eaux usées et pluviales
	31/03/2005	18/07/2005	Extension des équipements publics de traitement des eaux usées et pluviales
	31/03/2005	18/07/2005	Extension des équipements publics de transport des eaux usées et pluviales
	02/10/2007	01/01/2008	Maîtrise d'ouvrage / Réalisation
	02/10/2007	01/01/2008	Rénovation des équipements publics de collecte des eaux usées et pluviales
	02/10/2007	01/01/2008	Rénovation des équipements publics de traitement des eaux usées et pluviales
	02/10/2007	01/01/2008	Rénovation des équipements publics de transport des eaux usées et pluviales
	02/10/2007	01/01/2008	Gestion des abonnés limitée à la Commune d'Obermodern-Zutzendorf depuis le 18/07/2005 (délib. du 31/03/2005) Depuis le 01/01/2008 étendue à
Commune d'OBERSOULTZBACH (Périmètre LA REGION D'INGWILLER)	26/11/1998	08/04/1999	Contrôle, entretien et exploitation des équipements publics de collecte des eaux usées et pluviales
	26/11/1998	08/04/1999	Contrôle, entretien et exploitation des équipements publics de traitement des eaux usées et pluviales
	26/11/1998	08/04/1999	Contrôle, entretien et exploitation des équipements publics de transport des eaux usées et pluviales
	12/07/2007	01/01/2008	Amélioration des équipements publics de collecte des eaux usées et pluviales

<i>Collectivité</i>	<i>Date de délibération adhésion</i>	<i>Date d'effet</i>	<i>Compétences transférées</i>
Commune d'OBERSOULTZBACH (Périmètre LA REGION D'INGWILLER)	12/07/2007	01/01/2008	Amélioration des équipements publics de traitement des eaux usées et pluviales
	12/07/2007	01/01/2008	Amélioration des équipements publics de transport des eaux usées et pluviales
	12/07/2007	01/01/2008	Assistance administrative
	07/02/2001	29/01/2002	Contrôle des systèmes d'assainissement non collectif
	07/02/2001	29/01/2002	Entretien des systèmes d'assainissement non collectif
	14/12/2004	18/07/2005	Etude des équipements publics de collecte des eaux usées et pluviales
	14/12/2004	18/07/2005	Etude des équipements publics de traitement des eaux usées et pluviales
	14/12/2004	18/07/2005	Etude des équipements publics de transport des eaux usées et pluviales
	14/12/2004	18/07/2005	Extension des équipements publics de collecte des eaux usées et pluviales
	14/12/2004	18/07/2005	Extension des équipements publics de traitement des eaux usées et pluviales
	14/12/2004	18/07/2005	Extension des équipements publics de transport des eaux usées et pluviales
	12/07/2007	01/01/2008	Maîtrise d'ouvrage / Réalisation
	12/07/2007	01/01/2008	Rénovation des équipements publics de collecte des eaux usées et pluviales
	12/07/2007	01/01/2008	Rénovation des équipements publics de traitement des eaux usées et pluviales
	12/07/2007	01/01/2008	Rénovation des équipements publics de transport des eaux usées et pluviales

<i>Collectivité</i>	<i>Date de délibération adhésion</i>	<i>Date d'effet</i>	<i>Compétences transférées</i>
Commune d'OBERSOULTZBACH (Périmètre LA REGION D'INGWILLER)	12/07/2007	01/01/2008	Gestion des abonnés
Commune d'ODRATZHEIM (Périmètre BASSE-MOSSIG)	15/12/1998	08/04/1999	Contrôle, entretien et exploitation des équipements publics de collecte des eaux usées et pluviales
	15/12/1998	08/04/1999	Contrôle, entretien et exploitation des équipements publics de traitement des eaux usées et pluviales
	15/12/1998	08/04/1999	Contrôle, entretien et exploitation des équipements publics de transport des eaux usées et pluviales
	15/12/1998	08/04/1999	Amélioration des équipements publics de collecte des eaux usées et pluviales
	15/12/1998	08/04/1999	Amélioration des équipements publics de traitement des eaux usées et pluviales
	15/12/1998	08/04/1999	Amélioration des équipements publics de transport des eaux usées et pluviales
	15/12/1998	08/04/1999	Assistance administrative
	22/03/2005	18/07/2005	Contrôle des systèmes d'assainissement non collectif
	22/03/2005	18/07/2005	Entretien des systèmes d'assainissement non collectif
	28/11/2001	29/01/2002	Etude des équipements publics de collecte des eaux usées et pluviales
	28/11/2001	29/01/2002	Etude des équipements publics de traitement des eaux usées et pluviales
	28/11/2001	29/01/2002	Etude des équipements publics de transport des eaux usées et pluviales
	15/12/1998	08/04/1999	Extension des équipements publics de collecte des eaux usées et pluviales
	15/12/1998	08/04/1999	Extension des équipements publics de traitement des eaux usées et pluviales

<i>Collectivité</i>	<i>Date de délibération adhésion</i>	<i>Date d'effet</i>	<i>Compétences transférées</i>
Commune d'ODRATZHEIM (Périmètre BASSE-MOSSIG)	15/12/1998	08/04/1999	Extension des équipements publics de transport des eaux usées et pluviales
	31/05/2007	01/01/2008	Maîtrise d'ouvrage / Réalisation
	31/05/2007	01/01/2008	Rénovation des équipements publics de collecte des eaux usées et pluviales
	31/05/2007	01/01/2008	Rénovation des équipements publics de traitement des eaux usées et pluviales
	31/05/2007	01/01/2008	Rénovation des équipements publics de transport des eaux usées et pluviales
	24/03/1999	08/04/1999	Gestion des abonnés
Commune d'OERMINGEN (Périmètre OERMINGEN)	10/11/1998	08/04/1999	Contrôle, entretien et exploitation des équipements publics de collecte des eaux usées et pluviales
	10/11/1998	08/04/1999	Contrôle, entretien et exploitation des équipements publics de traitement des eaux usées et pluviales
	10/11/1998	08/04/1999	Contrôle, entretien et exploitation des équipements publics de transport des eaux usées et pluviales
	12/11/2001	26/07/2002	Amélioration des équipements publics de collecte des eaux usées et pluviales
	12/11/2001	26/07/2002	Amélioration des équipements publics de traitement des eaux usées et pluviales
	12/11/2001	26/07/2002	Amélioration des équipements publics de transport des eaux usées et pluviales
	10/10/2017	01/01/2018	Assistance administrative
	07/07/2000	01/01/2001	Contrôle des systèmes d'assainissement non collectif
	07/07/2000	01/01/2001	Entretien des systèmes d'assainissement non collectif

<i>Collectivité</i>	<i>Date de délibération adhésion</i>	<i>Date d'effet</i>	<i>Compétences transférées</i>
Commune d'OERMINGEN (Périmètre OERMINGEN)	18/11/2008	01/01/2009	Etude des équipements publics de collecte des eaux usées et pluviales
	18/11/2008	01/01/2009	Etude des équipements publics de traitement des eaux usées et pluviales
	18/11/2008	01/01/2009	Etude des équipements publics de transport des eaux usées et pluviales
	10/10/2017	01/01/2018	Extension des équipements publics de collecte des eaux usées et pluviales
	10/10/2017	01/01/2018	Extension des équipements publics de traitement des eaux usées et pluviales
	10/10/2017	01/01/2018	Extension des équipements publics de transport des eaux usées et pluviales
	10/10/2017	01/01/2018	Maîtrise d'ouvrage / Réalisation
	10/10/2017	01/01/2018	Rénovation des équipements publics de collecte des eaux usées et pluviales
	10/10/2017	01/01/2018	Rénovation des équipements publics de traitement des eaux usées et pluviales
	10/10/2017	01/01/2018	Rénovation des équipements publics de transport des eaux usées et pluviales
	11/04/2001	29/01/2002	Gestion des abonnés
COMMUNE D'OTTROTT	18/02/1999	08/04/1999	Contrôle, entretien et exploitation des équipements publics de collecte des eaux usées et pluviales
	11/07/2000	01/01/2001	Contrôle des systèmes d'assainissement non collectif
	20/09/2001	29/01/2002	Gestion des abonnés

<i>Collectivité</i>	<i>Date de délibération adhésion</i>	<i>Date d'effet</i>	<i>Compétences transférées</i>
Commune de PLAINE (Périmètre HAUTE BRUCHE ANC)	25/07/2000	01/01/2001	Contrôle des systèmes d'assainissement non collectif
Commune de RANGEN (Périmètre VALLEE DU ROHRBACH)	20/11/1998	08/04/1999	Contrôle, entretien et exploitation des équipements publics de collecte des eaux usées et pluviales
	20/11/1998	08/04/1999	Contrôle, entretien et exploitation des équipements publics de traitement des eaux usées et pluviales
	20/11/1998	08/04/1999	Contrôle, entretien et exploitation des équipements publics de transport des eaux usées et pluviales
	17/11/2017	01/01/2018	Amélioration des équipements publics de collecte des eaux usées et pluviales
	17/11/2017	01/01/2018	Amélioration des équipements publics de traitement des eaux usées et pluviales
	17/11/2017	01/01/2018	Amélioration des équipements publics de transport des eaux usées et pluviales
	17/11/2017	01/01/2018	Assistance administrative
	15/09/2006	29/12/2006	Contrôle des systèmes d'assainissement non collectif
	15/09/2006	29/12/2006	Entretien des systèmes d'assainissement non collectif
	17/11/2017	01/01/2018	Etude des équipements publics de collecte des eaux usées et pluviales
	17/11/2017	01/01/2018	Etude des équipements publics de traitement des eaux usées et pluviales
	17/11/2017	01/01/2018	Etude des équipements publics de transport des eaux usées et pluviales
	17/11/2017	01/01/2018	Extension des équipements publics de collecte des eaux usées et pluviales
	17/11/2017	01/01/2018	Extension des équipements publics de traitement des eaux usées et pluviales

<i>Collectivité</i>	<i>Date de délibération adhésion</i>	<i>Date d'effet</i>	<i>Compétences transférées</i>
Commune de RANGEN (Périmètre VALLEE DU ROHRBACH)	17/11/2017	01/01/2018	Extension des équipements publics de transport des eaux usées et pluviales
	17/11/2017	01/01/2018	Maîtrise d'ouvrage / Réalisation
	17/11/2017	01/01/2018	Rénovation des équipements publics de collecte des eaux usées et pluviales
	17/11/2017	01/01/2018	Rénovation des équipements publics de traitement des eaux usées et pluviales
	17/11/2017	01/01/2018	Rénovation des équipements publics de transport des eaux usées et pluviales
	20/11/1998	08/04/1999	Gestion des abonnés
Commune de RANRUPT (Périmètre HAUTE BRUCHE ANC)	05/12/2000	29/01/2002	Contrôle des systèmes d'assainissement non collectif
VILLE DE REICHSHOFFEN	09/03/1999	08/04/1999	Contrôle, entretien et exploitation des équipements publics de collecte des eaux usées et pluviales
	09/03/1999	08/04/1999	Contrôle, entretien et exploitation des équipements publics de transport des eaux usées et pluviales
Commune de RIBEAUVILLE (Périmètre RIBEAUVILLE)	20/06/2018	01/01/2019	Contrôle, entretien et exploitation des équipements publics de collecte des eaux usées et pluviales
	20/06/2018	01/01/2019	Contrôle, entretien et exploitation des équipements publics de traitement des eaux usées et pluviales
	20/06/2018	01/01/2019	Contrôle, entretien et exploitation des équipements publics de transport des eaux usées et pluviales
	20/06/2018	01/01/2019	Amélioration des équipements publics de collecte des eaux usées et pluviales
	20/06/2018	01/01/2019	Amélioration des équipements publics de traitement des eaux usées et pluviales

<i>Collectivité</i>	<i>Date de délibération adhésion</i>	<i>Date d'effet</i>	<i>Compétences transférées</i>
Commune de RIBEAUVILLE (Périmètre RIBEAUVILLE)	20/06/2018	01/01/2019	Amélioration des équipements publics de transport des eaux usées et pluviales
	20/06/2018	01/01/2019	Assistance administrative
	20/06/2018	01/01/2019	Etude des équipements publics de collecte des eaux usées et pluviales
	20/06/2018	01/01/2019	Etude des équipements publics de traitement des eaux usées et pluviales
	20/06/2018	01/01/2019	Etude des équipements publics de transport des eaux usées et pluviales
	20/06/2018	01/01/2019	Extension des équipements publics de collecte des eaux usées et pluviales
	20/06/2018	01/01/2019	Extension des équipements publics de traitement des eaux usées et pluviales
	20/06/2018	01/01/2019	Extension des équipements publics de transport des eaux usées et pluviales
	20/06/2018	01/01/2019	Maîtrise d'ouvrage / Réalisation
	20/06/2018	01/01/2019	Rénovation des équipements publics de collecte des eaux usées et pluviales
	20/06/2018	01/01/2019	Rénovation des équipements publics de traitement des eaux usées et pluviales
	20/06/2018	01/01/2019	Rénovation des équipements publics de transport des eaux usées et pluviales
Commune de RIMSDORF (Périmètre VALLEE DE LA SARRE-SUD)	11/12/1998	08/04/1999	Contrôle, entretien et exploitation des équipements publics de collecte des eaux usées et pluviales
	03/07/2003	01/01/2004	Contrôle, entretien et exploitation des équipements publics de traitement des eaux usées et pluviales

<i>Collectivité</i>	<i>Date de délibération adhésion</i>	<i>Date d'effet</i>	<i>Compétences transférées</i>
Commune de RIMSDORF (Périmètre VALLEE DE LA SARRE-SUD)	03/07/2003	01/01/2004	Contrôle, entretien et exploitation des équipements publics de transport des eaux usées et pluviales
	23/10/2006	29/12/2006	Amélioration des équipements publics de collecte des eaux usées et pluviales
	23/10/2006	29/12/2006	Amélioration des équipements publics de traitement des eaux usées et pluviales
	22/10/2009	01/01/2010	Amélioration des équipements publics de traitement des eaux usées et pluviales
	23/10/2006	29/12/2006	Amélioration des équipements publics de transport des eaux usées et pluviales
	22/10/2009	01/01/2010	Amélioration des équipements publics de transport des eaux usées et pluviales
	23/10/2006	29/12/2006	Assistance administrative
	22/10/2009	01/01/2010	Assistance administrative
	23/10/2006	29/12/2006	Contrôle des systèmes d'assainissement non collectif
	12/06/2006	29/12/2006	Etude des équipements publics de collecte des eaux usées et pluviales
	19/07/2005	22/12/2005	Etude des équipements publics de traitement des eaux usées et pluviales
	12/06/2006	29/12/2006	Etude des équipements publics de traitement des eaux usées et pluviales
	19/07/2005	22/12/2005	Etude des équipements publics de transport des eaux usées et pluviales
	12/06/2006	29/12/2006	Etude des équipements publics de transport des eaux usées et pluviales
23/10/2006	29/12/2006	Extension des équipements publics de collecte des eaux usées et pluviales	

<i>Collectivité</i>	<i>Date de délibération adhésion</i>	<i>Date d'effet</i>	<i>Compétences transférées</i>
Commune de RIMSDORF (Périmètre VALLEE DE LA SARRE-SUD)	23/10/2006	29/12/2006	Extension des équipements publics de traitement des eaux usées et pluviales
	22/10/2009	01/01/2010	Extension des équipements publics de traitement des eaux usées et pluviales
	23/10/2006	29/12/2006	Extension des équipements publics de transport des eaux usées et pluviales
	22/10/2009	01/01/2010	Extension des équipements publics de transport des eaux usées et pluviales
	23/10/2006	29/12/2006	Maîtrise d'ouvrage / Réalisation
	22/10/2009	01/01/2010	Maîtrise d'ouvrage / Réalisation
	23/10/2006	29/12/2006	Rénovation des équipements publics de collecte des eaux usées et pluviales
	23/10/2006	29/12/2006	Rénovation des équipements publics de traitement des eaux usées et pluviales
	22/10/2009	01/01/2010	Rénovation des équipements publics de traitement des eaux usées et pluviales
	23/10/2006	29/12/2006	Rénovation des équipements publics de transport des eaux usées et pluviales
	22/10/2009	01/01/2010	Rénovation des équipements publics de transport des eaux usées et pluviales
	23/10/2006	29/12/2006	Gestion des abonnés
22/10/2009	01/01/2010	Gestion des abonnés	
Commune de RINGENDORF (Périmètre MOMMENHEIM ET ENVIRONS)	17/12/2001	26/07/2002	Contrôle, entretien et exploitation des équipements publics de collecte des eaux usées et pluviales
	28/10/2013	01/01/2014	Contrôle, entretien et exploitation des équipements publics de traitement des eaux usées et pluviales

<i>Collectivité</i>	<i>Date de délibération adhésion</i>	<i>Date d'effet</i>	<i>Compétences transférées</i>
Commune de RINGENDORF (Périmètre MOMMENHEIM ET ENVIRONS)	17/12/2001	26/07/2002	Contrôle, entretien et exploitation des équipements publics de transport des eaux usées et pluviales
	27/10/2015	01/01/2016	Amélioration des équipements publics de collecte des eaux usées et pluviales
	28/10/2013	01/01/2014	Amélioration des équipements publics de traitement des eaux usées et pluviales
	28/10/2013	01/01/2014	Amélioration des équipements publics de transport des eaux usées et pluviales
	28/10/2013	01/01/2014	Assistance administrative
	25/10/2010	01/01/2011	Contrôle des systèmes d'assainissement non collectif
	27/10/2015	01/01/2016	Etude des équipements publics de collecte des eaux usées et pluviales
	28/10/2013	01/01/2014	Etude des équipements publics de traitement des eaux usées et pluviales
	28/10/2013	01/01/2014	Etude des équipements publics de transport des eaux usées et pluviales
	27/10/2015	01/01/2016	Extension des équipements publics de collecte des eaux usées et pluviales
	28/10/2013	01/01/2014	Extension des équipements publics de traitement des eaux usées et pluviales
	28/10/2013	01/01/2014	Extension des équipements publics de transport des eaux usées et pluviales
	28/10/2013	01/01/2014	Maîtrise d'ouvrage / Réalisation
	27/10/2015	01/01/2016	Rénovation des équipements publics de collecte des eaux usées et pluviales
28/10/2013	01/01/2014	Rénovation des équipements publics de traitement des eaux usées et pluviales	

<i>Collectivité</i>	<i>Date de délibération adhésion</i>	<i>Date d'effet</i>	<i>Compétences transférées</i>
Commune de RINGENDORF (Périmètre MOMMENHEIM ET ENVIRONS)	28/10/2013	01/01/2014	Rénovation des équipements publics de transport des eaux usées et pluviales
	25/10/2010	01/01/2011	Gestion des abonnés
Commune de ROMANSWILLER (Périmètre WASSELONNE ET ENVIRONS)	09/12/1998	08/04/1999	Contrôle, entretien et exploitation des équipements publics de collecte des eaux usées et pluviales
	09/12/1998	08/04/1999	Contrôle, entretien et exploitation des équipements publics de traitement des eaux usées et pluviales
	09/12/1998	08/04/1999	Contrôle, entretien et exploitation des équipements publics de transport des eaux usées et pluviales
	04/12/2007	01/01/2008	Amélioration des équipements publics de collecte des eaux usées et pluviales
	04/12/2007	01/01/2008	Amélioration des équipements publics de traitement des eaux usées et pluviales
	04/12/2007	01/01/2008	Amélioration des équipements publics de transport des eaux usées et pluviales
	04/12/2007	01/01/2008	Assistance administrative
	15/12/2005	27/07/2006	Contrôle des systèmes d'assainissement non collectif
	01/12/2007	01/01/2008	Etude des équipements publics de collecte des eaux usées et pluviales
	01/12/2007	01/01/2008	Etude des équipements publics de traitement des eaux usées et pluviales
	01/12/2007	01/01/2008	Etude des équipements publics de transport des eaux usées et pluviales
	04/12/2007	01/01/2008	Extension des équipements publics de collecte des eaux usées et pluviales
	04/12/2007	01/01/2008	Extension des équipements publics de traitement des eaux usées et pluviales

<i>Collectivité</i>	<i>Date de délibération adhésion</i>	<i>Date d'effet</i>	<i>Compétences transférées</i>
Commune de ROMANSWILLER (Périmètre WASSELONNE ET ENVIRONS)	04/12/2007	01/01/2008	Extension des équipements publics de transport des eaux usées et pluviales
	04/12/2007	01/01/2008	Maîtrise d'ouvrage / Réalisation
	04/12/2007	01/01/2008	Rénovation des équipements publics de collecte des eaux usées et pluviales
	04/12/2007	01/01/2008	Rénovation des équipements publics de traitement des eaux usées et pluviales
	04/12/2007	01/01/2008	Rénovation des équipements publics de transport des eaux usées et pluviales
	04/12/2007	01/01/2008	Gestion des abonnés
Commune de RORSCHWIHR (Périmètre RORSCHWIHR)	02/12/2013	01/01/2014	Contrôle, entretien et exploitation des équipements publics de collecte des eaux usées et pluviales
	02/12/2013	01/01/2014	Amélioration des équipements publics de collecte des eaux usées et pluviales
	02/12/2013	01/01/2014	Assistance administrative
	02/12/2013	01/01/2014	Etude des équipements publics de collecte des eaux usées et pluviales
	02/12/2013	01/01/2014	Extension des équipements publics de collecte des eaux usées et pluviales
	02/12/2013	01/01/2014	Maîtrise d'ouvrage / Réalisation
	02/12/2013	01/01/2014	Rénovation des équipements publics de collecte des eaux usées et pluviales
	02/12/2013	01/01/2014	Gestion des abonnés

<i>Collectivité</i>	<i>Date de délibération adhésion</i>	<i>Date d'effet</i>	<i>Compétences transférées</i>
Commune de ROSENWILLER (Périmètre ROSENMEER)	16/12/1998	08/04/1999	Contrôle, entretien et exploitation des équipements publics de collecte des eaux usées et pluviales
	16/12/1998	08/04/1999	Contrôle, entretien et exploitation des équipements publics de traitement des eaux usées et pluviales
	16/12/1998	08/04/1999	Contrôle, entretien et exploitation des équipements publics de transport des eaux usées et pluviales
	16/12/1998	08/04/1999	Amélioration des équipements publics de traitement des eaux usées et pluviales
	16/12/1998	08/04/1999	Amélioration des équipements publics de transport des eaux usées et pluviales
	17/03/1999	08/04/1999	Assistance administrative des équipements publics de traitement des eaux usées et pluviales
	17/03/1999	08/04/1999	Assistance administrative des équipements publics de transport des eaux usées et pluviales
	02/09/2010	01/01/2011	Contrôle des systèmes d'assainissement non collectif
	29/11/2007	01/01/2008	Etude des équipements publics de traitement des eaux usées et pluviales
	29/11/2007	01/01/2008	Etude des équipements publics de transport des eaux usées et pluviales
	14/03/2014	01/01/2017	Extension des équipements publics de traitement des eaux usées et pluviales
	14/03/2014	01/01/2017	Extension des équipements publics de transport des eaux usées et pluviales
	14/03/2014	01/01/2017	Maîtrise d'ouvrage / Réalisation des équipements publics de traitement des eaux usées et pluviales
	14/03/2014	01/01/2017	Maîtrise d'ouvrage / Réalisation des équipements publics de transport des eaux usées et pluviales
	14/03/2014	01/01/2017	Rénovation des équipements publics de traitement des eaux usées et pluviales

<i>Collectivité</i>	<i>Date de délibération adhésion</i>	<i>Date d'effet</i>	<i>Compétences transférées</i>
Commune de ROSENWILLER (Périmètre ROSENMEER)	14/03/2014	01/01/2017	Rénovation des équipements publics de transport des eaux usées et pluviales
	14/03/2014	01/01/2017	Gestion des abonnés des équipements publics de traitement des eaux usées et pluviales
	14/03/2014	01/01/2017	Gestion des abonnés des équipements publics de transport des eaux usées et pluviales
Commune de ROSENWILLER (Périmètre ROSENWILLER)	13/09/2013	01/01/2014	Amélioration des équipements publics de collecte des eaux usées et pluviales
	13/09/2013	01/01/2014	Assistance administrative des équipements publics de collecte des eaux usées et pluviales
	13/09/2013	01/01/2014	Etude des équipements publics de collecte des eaux usées et pluviales
	13/09/2013	01/01/2014	Extension des équipements publics de collecte des eaux usées et pluviales
	13/09/2013	01/01/2014	Maîtrise d'ouvrage / Réalisation des équipements publics de collecte des eaux usées et pluviales
	13/09/2014	01/01/2014	Rénovation des équipements publics de collecte des eaux usées et pluviales
	13/09/2013	01/01/2014	Gestion des abonnés des équipements publics de collecte des eaux usées et pluviales
Ville de ROSHEIM (Périmètre ROSENMEER)	16/12/1998	08/04/1999	Contrôle, entretien et exploitation des équipements publics de collecte des eaux usées et pluviales
	16/12/1998	08/04/1999	Contrôle, entretien et exploitation des équipements publics de traitement des eaux usées et pluviales
	16/12/1998	08/04/1999	Contrôle, entretien et exploitation des équipements publics de transport des eaux usées et pluviales
	16/12/1998	08/04/1999	Amélioration des équipements publics de traitement des eaux usées et pluviales

<i>Collectivité</i>	<i>Date de délibération adhésion</i>	<i>Date d'effet</i>	<i>Compétences transférées</i>
Ville de ROSHEIM (Périmètre ROSENMEER)	16/12/1998	08/04/1999	Amélioration des équipements publics de transport des eaux usées et pluviales
	17/03/1999	08/04/1999	Assistance administrative des équipements publics de traitement des eaux usées et pluviales
	17/03/1999	08/04/1999	Assistance administrative des équipements publics de transport des eaux usées et pluviales
	02/09/2010	01/01/2011	Contrôle des systèmes d'assainissement non collectif
	29/11/2007	01/01/2008	Etude des équipements publics de traitement des eaux usées et pluviales
	29/11/2007	01/01/2008	Etude des équipements publics de transport des eaux usées et pluviales
	14/03/2014	01/01/2017	Extension des équipements publics de traitement des eaux usées et pluviales
	14/03/2014	01/01/2017	Extension des équipements publics de transport des eaux usées et pluviales
	14/03/2014	01/01/2017	Maîtrise d'ouvrage / Réalisation des équipements publics de traitement des eaux usées et pluviales
	14/03/2014	01/01/2017	Maîtrise d'ouvrage / Réalisation des équipements publics de transport des eaux usées et pluviales
	14/03/2014	01/01/2017	Rénovation des équipements publics de traitement des eaux usées et pluviales
	14/03/2014	01/01/2017	Rénovation des équipements publics de transport des eaux usées et pluviales
	14/03/2014	01/01/2017	Gestion des abonnés des équipements publics de traitement des eaux usées et pluviales
14/03/2014	01/01/2017	Gestion des abonnés des équipements publics de transport des eaux usées et pluviales	
COMMUNE DE SAALES	29/10/2002	31/01/2003	Contrôle des systèmes d'assainissement non collectif

<i>Collectivité</i>	<i>Date de délibération adhésion</i>	<i>Date d'effet</i>	<i>Compétences transférées</i>
Commune de SAINT HIPPOLYTE (Périmètre SAINT HIPPOLYTE)	29/07/2013	01/01/2014	Contrôle, entretien et exploitation des équipements publics de collecte des eaux usées et pluviales
	29/07/2013	01/01/2014	Amélioration des équipements publics de collecte des eaux usées et pluviales
	29/07/2013	01/01/2014	Assistance administrative des équipements publics de collecte des eaux usées et pluviales
	29/07/2013	01/01/2014	Etude des équipements publics de collecte des eaux usées et pluviales
	29/07/2013	01/01/2014	Extension des équipements publics de collecte des eaux usées et pluviales
	29/07/2013	01/01/2014	Maîtrise d'ouvrage / Réalisation des équipements publics de collecte des eaux usées et pluviales
	29/07/2013	01/01/2014	Rénovation des équipements publics de collecte des eaux usées et pluviales
	29/07/2013	01/01/2014	Gestion des abonnés des équipements publics de collecte des eaux usées et pluviales
Ville de SARRE-UNION (Périmètre VALLEE DE LA SARRE-SUD)	01/03/1999	08/04/1999	Contrôle, entretien et exploitation des équipements publics de collecte des eaux usées et pluviales
	03/07/2003	01/01/2004	Contrôle, entretien et exploitation des équipements publics de traitement des eaux usées et pluviales
	03/07/2003	01/01/2004	Contrôle, entretien et exploitation des équipements publics de transport des eaux usées et pluviales
	13/09/2010	01/01/2011	Amélioration des équipements publics de collecte des eaux usées et pluviales
	22/10/2009	01/01/2010	Amélioration des équipements publics de traitement des eaux usées et pluviales
	22/10/2009	01/01/2010	Amélioration des équipements publics de transport des eaux usées et pluviales

<i>Collectivité</i>	<i>Date de délibération adhésion</i>	<i>Date d'effet</i>	<i>Compétences transférées</i>
Ville de SARRE-UNION (Périmètre VALLEE DE LA SARRE-SUD)	22/10/2009	01/01/2010	Assistance administrative
	13/09/2010	01/01/2011	Assistance administrative
	17/07/2000	01/01/2001	Contrôle des systèmes d'assainissement non collectif
	17/07/2000	01/01/2001	Entretien des systèmes d'assainissement non collectif
	18/05/2006	27/07/2006	Etude des équipements publics de collecte des eaux usées et pluviales
	19/07/2005	22/12/2005	Etude des équipements publics de traitement des eaux usées et pluviales
	19/07/2005	22/12/2005	Etude des équipements publics de transport des eaux usées et pluviales
	13/09/2010	01/01/2011	Extension des équipements publics de collecte des eaux usées et pluviales
	22/10/2009	01/01/2010	Extension des équipements publics de traitement des eaux usées et pluviales
	22/10/2009	01/01/2010	Extension des équipements publics de transport des eaux usées et pluviales
	22/10/2009	01/01/2010	Maîtrise d'ouvrage / Réalisation
	13/09/2010	01/01/2011	Maîtrise d'ouvrage / Réalisation
	13/09/2010	01/01/2011	Rénovation des équipements publics de collecte des eaux usées et pluviales
	22/10/2009	01/01/2010	Rénovation des équipements publics de traitement des eaux usées et pluviales
	22/10/2009	01/01/2010	Rénovation des équipements publics de transport des eaux usées et pluviales

<i>Collectivité</i>	<i>Date de délibération adhésion</i>	<i>Date d'effet</i>	<i>Compétences transférées</i>
Ville de SARRE-UNION (Périmètre VALLEE DE LA SARRE-SUD)	12/07/2001	29/01/2002	Gestion des abonnés
	22/10/2009	01/01/2010	Gestion des abonnés
Commune de SARREWERDEN (Périmètre VALLEE DE LA SARRE-SUD)	24/10/2011	01/01/2012	Contrôle, entretien et exploitation des équipements publics de collecte des eaux usées et pluviales
	03/07/2003	01/01/2004	Contrôle, entretien et exploitation des équipements publics de traitement des eaux usées et pluviales
	03/07/2003	01/01/2004	Contrôle, entretien et exploitation des équipements publics de transport des eaux usées et pluviales
	24/10/2011	01/01/2012	Amélioration des équipements publics de collecte des eaux usées et pluviales
	22/10/2009	01/01/2010	Amélioration des équipements publics de traitement des eaux usées et pluviales
	22/10/2009	01/01/2010	Amélioration des équipements publics de transport des eaux usées et pluviales
	22/10/2009	01/01/2010	Assistance administrative
	24/10/2011	01/01/2012	Assistance administrative
	24/10/2011	01/01/2012	Contrôle des systèmes d'assainissement non collectif
	24/10/2011	01/01/2012	Etude des équipements publics de collecte des eaux usées et pluviales
	19/07/2005	22/12/2005	Etude des équipements publics de traitement des eaux usées et pluviales
	19/07/2005	22/12/2005	Etude des équipements publics de transport des eaux usées et pluviales
24/10/2011	01/01/2012	Extension des équipements publics de collecte des eaux usées et pluviales	

<i>Collectivité</i>	<i>Date de délibération adhésion</i>	<i>Date d'effet</i>	<i>Compétences transférées</i>
Commune de SARREWERDEN (Périmètre VALLEE DE LA SARRE-SUD)	22/10/2009	01/01/2010	Extension des équipements publics de traitement des eaux usées et pluviales
	22/10/2009	01/01/2010	Extension des équipements publics de transport des eaux usées et pluviales
	22/10/2009	01/01/2010	Maîtrise d'ouvrage / Réalisation
	24/10/2011	01/01/2012	Maîtrise d'ouvrage / Réalisation
	24/10/2011	01/01/2012	Rénovation des équipements publics de collecte des eaux usées et pluviales
	22/10/2009	01/01/2010	Rénovation des équipements publics de traitement des eaux usées et pluviales
	22/10/2009	01/01/2010	Rénovation des équipements publics de transport des eaux usées et pluviales
	22/10/2009	01/01/2010	Gestion des abonnés
	24/10/2011	01/01/2012	Gestion des abonnés
Commune de SAULXURES (Périmètre HAUTE BRUCHE ANC)	18/06/2001	29/01/2002	Contrôle des systèmes d'assainissement non collectif
Commune de SCHALKENDORF (Périmètre MODER-ROTHBACH)	04/11/1998	08/04/1999	Contrôle, entretien et exploitation des équipements publics de collecte des eaux usées et pluviales
	04/11/1998	08/04/1999	Contrôle, entretien et exploitation des équipements publics de transport des eaux usées et pluviales
	21/06/2019	01/01/2020	Amélioration des équipements publics de collecte des eaux usées et pluviales
	21/06/2019	01/01/2020	Amélioration des équipements publics de transport des eaux usées et pluviales

<i>Collectivité</i>	<i>Date de délibération adhésion</i>	<i>Date d'effet</i>	<i>Compétences transférées</i>
Commune de SCHALKENDORF (Périmètre MODER-ROTHBACH)	21/06/2019	01/01/2020	Assistance administrative
	13/10/2000	29/01/2002	Contrôle des systèmes d'assainissement non collectif
	21/06/2019	01/01/2020	Entretien des systèmes d'assainissement non collectif
	27/10/2017	01/01/2018	Etude des équipements publics de collecte des eaux usées et pluviales
	27/10/2017	01/01/2018	Etude des équipements publics de transport des eaux usées et pluviales
	21/06/2019	01/01/2020	Extension des équipements publics de collecte des eaux usées et pluviales
	21/06/2019	01/01/2020	Extension des équipements publics de transport des eaux usées et pluviales
	21/06/2019	01/01/2020	Maîtrise d'ouvrage / Réalisation des équipements publics de collecte des eaux usées et pluviales
	21/06/2019	01/01/2020	Maîtrise d'ouvrage / Réalisation des équipements publics de transport des eaux usées et pluviales
	21/06/2019	01/01/2020	Rénovation des équipements publics de collecte des eaux usées et pluviales
	21/06/2019	01/01/2020	Rénovation des équipements publics de transport des eaux usées et pluviales
21/06/2019	01/01/2020	Gestion des abonnés	
Commune de SCHARRACHBERGHEIM-IRMSTETT (Périmètre BASSE-MOSSIG)	15/12/1998	08/04/1999	Contrôle, entretien et exploitation des équipements publics de collecte des eaux usées et pluviales
	15/12/1998	08/04/1999	Contrôle, entretien et exploitation des équipements publics de traitement des eaux usées et pluviales
	15/12/1998	08/04/1999	Contrôle, entretien et exploitation des équipements publics de transport des eaux usées et pluviales

<i>Collectivité</i>	<i>Date de délibération adhésion</i>	<i>Date d'effet</i>	<i>Compétences transférées</i>
Commune de SCHARRACHBERGHEIM-IRMSTETT (Périmètre BASSE-MOSSIG)	15/12/1998	08/04/1999	Amélioration des équipements publics de collecte des eaux usées et pluviales
	15/12/1998	08/04/1999	Amélioration des équipements publics de traitement des eaux usées et pluviales
	15/12/1998	08/04/1999	Amélioration des équipements publics de transport des eaux usées et pluviales
	15/12/1998	08/04/1999	Assistance administrative
	22/03/2005	18/07/2005	Contrôle des systèmes d'assainissement non collectif
	22/03/2005	18/07/2005	Entretien des systèmes d'assainissement non collectif
	28/11/2001	29/01/2002	Etude des équipements publics de collecte des eaux usées et pluviales
	28/11/2001	29/01/2002	Etude des équipements publics de traitement des eaux usées et pluviales
	28/11/2001	29/01/2002	Etude des équipements publics de transport des eaux usées et pluviales
	15/12/1998	08/04/1999	Extension des équipements publics de collecte des eaux usées et pluviales
	15/12/1998	08/04/1999	Extension des équipements publics de traitement des eaux usées et pluviales
	15/12/1998	08/04/1999	Extension des équipements publics de transport des eaux usées et pluviales
	31/05/2007	01/01/2008	Maîtrise d'ouvrage / Réalisation
	31/05/2007	01/01/2008	Rénovation des équipements publics de collecte des eaux usées et pluviales
	31/05/2007	01/01/2008	Rénovation des équipements publics de traitement des eaux usées et pluviales

<i>Collectivité</i>	<i>Date de délibération adhésion</i>	<i>Date d'effet</i>	<i>Compétences transférées</i>
Commune de SCHARRACHBERGHEIM-IRMSTETT (Périmètre BASSE-MOSSIG)	31/05/2007	01/01/2008	Rénovation des équipements publics de transport des eaux usées et pluviales
	24/03/1999	08/04/1999	Gestion des abonnés
Commune de SCHERLENHEIM (Périmètre DETTWILLER ET ENVIRONS)	07/12/1998	08/04/1999	Contrôle, entretien et exploitation des équipements publics de traitement des eaux usées et pluviales
	07/12/1998	08/04/1999	Contrôle, entretien et exploitation des équipements publics de transport des eaux usées et pluviales
	19/06/2018	01/01/2019	Amélioration des équipements publics de traitement des eaux usées et pluviales
	19/06/2018	01/01/2019	Amélioration des équipements publics de transport des eaux usées et pluviales
	19/06/2018	01/01/2019	Assistance administrative
	24/10/2001	29/01/2002	Contrôle des systèmes d'assainissement non collectif
	10/10/2016	01/01/2017	Etude des équipements publics de traitement des eaux usées et pluviales
	10/10/2016	01/01/2017	Etude des équipements publics de transport des eaux usées et pluviales
	19/06/2018	01/01/2019	Extension des équipements publics de traitement des eaux usées et pluviales
	19/06/2018	01/01/2019	Extension des équipements publics de transport des eaux usées et pluviales
	19/06/2018	01/01/2019	Maîtrise d'ouvrage / Réalisation
	19/06/2018	01/01/2019	Rénovation des équipements publics de traitement des eaux usées et pluviales
19/06/2018	01/01/2019	Rénovation des équipements publics de transport des eaux usées et pluviales	

<i>Collectivité</i>	<i>Date de délibération adhésion</i>	<i>Date d'effet</i>	<i>Compétences transférées</i>
Commune de SCHERLENHEIM (Périmètre DETTWILLER ET ENVIRONS)	19/06/2018	01/01/2019	Gestion des abonnés
Commune de SCHERLENHEIM (Périmètre SCHERLENHEIM)	14/10/2010	01/01/2011	Contrôle, entretien et exploitation des équipements publics de collecte des eaux usées et pluviales
	14/10/2010	01/01/2011	Amélioration des équipements publics de collecte des eaux usées et pluviales
	14/10/2010	01/01/2011	Assistance administrative
	14/10/2010	01/01/2011	Etude des équipements publics de collecte des eaux usées et pluviales
	14/10/2010	01/01/2011	Extension des équipements publics de collecte des eaux usées et pluviales
	14/10/2010	01/01/2011	Maîtrise d'ouvrage / Réalisation
	14/10/2010	01/01/2011	Rénovation des équipements publics de collecte des eaux usées et pluviales
	14/10/2010	01/01/2011	Gestion des abonnés
Commune de SCHILLERSDORF (Périmètre OBERMODERN ZUTZENDORF SCHILLERSDORF)	05/12/1998	08/04/1999	Contrôle, entretien et exploitation des équipements publics de collecte des eaux usées et pluviales
	02/07/1999	01/12/1999	Contrôle, entretien et exploitation des équipements publics de traitement des eaux usées et pluviales
	05/12/1998	08/04/1999	Contrôle, entretien et exploitation des équipements publics de transport des eaux usées et pluviales
	02/10/2007	01/01/2008	Amélioration des équipements publics de collecte des eaux usées et pluviales
	02/10/2007	01/01/2008	Amélioration des équipements publics de traitement des eaux usées et pluviales

<i>Collectivité</i>	<i>Date de délibération adhésion</i>	<i>Date d'effet</i>	<i>Compétences transférées</i>
Commune de SCHILLERSDORF (Périmètre OBERMODERN ZUTZENDORF SCHILLERSDORF)	02/10/2007	01/01/2008	Amélioration des équipements publics de transport des eaux usées et pluviales
	02/10/2007	01/01/2008	Assistance administrative
	31/03/2005	18/07/2005	Contrôle des systèmes d'assainissement non collectif
	10/05/2005	18/07/2005	Etude des équipements publics de collecte des eaux usées et pluviales
	10/05/2005	18/07/2005	Etude des équipements publics de traitement des eaux usées et pluviales
	10/05/2005	18/07/2005	Etude des équipements publics de transport des eaux usées et pluviales
	31/03/2005	18/07/2005	Extension des équipements publics de collecte des eaux usées et pluviales
	31/03/2005	18/07/2005	Extension des équipements publics de traitement des eaux usées et pluviales
	31/03/2005	18/07/2005	Extension des équipements publics de transport des eaux usées et pluviales
	02/10/2007	01/01/2008	Maîtrise d'ouvrage / Réalisation
	02/10/2007	01/01/2008	Rénovation des équipements publics de collecte des eaux usées et pluviales
	02/10/2007	01/01/2008	Rénovation des équipements publics de traitement des eaux usées et pluviales
	02/10/2007	01/01/2008	Rénovation des équipements publics de transport des eaux usées et pluviales
	02/10/2007	01/01/2008	Gestion des abonnés limitée à la Commune d'Obermodern-Zutzendorf depuis le 18/07/2005 (délib. du 31/03/2005) Depuis le 01/01/2008 étendue à
Commune de SCHLEITHAL (Périmètre SCHLEITHAL)	19/02/2003	31/07/2003	Contrôle, entretien et exploitation des équipements publics de collecte des eaux usées et pluviales

<i>Collectivité</i>	<i>Date de délibération adhésion</i>	<i>Date d'effet</i>	<i>Compétences transférées</i>
Commune de SCHLEITHAL (Périmètre SCHLEITHAL)	28/06/2018	01/01/2019	Contrôle, entretien et exploitation des équipements publics de traitement des eaux usées et pluviales
	28/06/2018	01/01/2019	Contrôle, entretien et exploitation des équipements publics de transport des eaux usées et pluviales
	28/06/2018	01/01/2019	Amélioration des équipements publics de collecte des eaux usées et pluviales
	28/06/2018	01/01/2019	Amélioration des équipements publics de traitement des eaux usées et pluviales
	28/06/2018	01/01/2019	Amélioration des équipements publics de transport des eaux usées et pluviales
	28/06/2018	01/01/2019	Assistance administrative
	28/01/2010	01/01/2011	Contrôle des systèmes d'assainissement non collectif
	28/06/2018	01/01/2019	Entretien des systèmes d'assainissement non collectif
	19/02/2003	31/07/2003	Etude des équipements publics de collecte des eaux usées et pluviales
	19/02/2003	31/07/2003	Etude des équipements publics de traitement des eaux usées et pluviales
	19/02/2003	31/07/2003	Etude des équipements publics de transport des eaux usées et pluviales
	28/06/2018	01/01/2019	Extension des équipements publics de collecte des eaux usées et pluviales
	28/06/2018	01/01/2019	Extension des équipements publics de traitement des eaux usées et pluviales
	28/06/2018	01/01/2019	Extension des équipements publics de transport des eaux usées et pluviales
28/06/2018	01/01/2019	Maîtrise d'ouvrage / Réalisation	

<i>Collectivité</i>	<i>Date de délibération adhésion</i>	<i>Date d'effet</i>	<i>Compétences transférées</i>
Commune de SCHLEITHAL (Périmètre SCHLEITHAL)	28/06/2018	01/01/2019	Rénovation des équipements publics de collecte des eaux usées et pluviales
	28/06/2018	01/01/2019	Rénovation des équipements publics de traitement des eaux usées et pluviales
	28/06/2018	01/01/2019	Rénovation des équipements publics de transport des eaux usées et pluviales
	28/06/2018	01/01/2019	Gestion des abonnés
Commune de SCHOPPERTEN (Périmètre VALLEE DE LA SARRE-SUD)	08/12/1998	08/04/1999	Contrôle, entretien et exploitation des équipements publics de collecte des eaux usées et pluviales
	08/12/1998	08/04/1999	Contrôle, entretien et exploitation des équipements publics de traitement des eaux usées et pluviales
	08/12/1998	08/04/1999	Contrôle, entretien et exploitation des équipements publics de transport des eaux usées et pluviales
	30/06/2000	01/01/2001	Amélioration des équipements publics de collecte des eaux usées et pluviales
	30/06/2000	01/01/2001	Amélioration des équipements publics de traitement des eaux usées et pluviales
	30/06/2000	01/01/2001	Amélioration des équipements publics de transport des eaux usées et pluviales
	22/11/2004	29/12/2004	Assistance administrative
	26/03/2004	28/07/2004	Contrôle des systèmes d'assainissement non collectif
	08/12/1998	08/04/1999	Etude des équipements publics de collecte des eaux usées et pluviales
	08/12/1998	08/04/1999	Etude des équipements publics de traitement des eaux usées et pluviales
	08/12/1998	08/04/1999	Etude des équipements publics de transport des eaux usées et pluviales

<i>Collectivité</i>	<i>Date de délibération adhésion</i>	<i>Date d'effet</i>	<i>Compétences transférées</i>
Commune de SCHOPPERTEN (Périmètre VALLEE DE LA SARRE-SUD)	30/06/2000	01/01/2001	Extension des équipements publics de collecte des eaux usées et pluviales
	30/06/2000	01/01/2001	Extension des équipements publics de traitement des eaux usées et pluviales
	30/06/2000	01/01/2001	Extension des équipements publics de transport des eaux usées et pluviales
	22/11/2004	29/12/2004	Maîtrise d'ouvrage / Réalisation
	30/06/2000	01/01/2001	Rénovation des équipements publics de collecte des eaux usées et pluviales
	30/06/2000	01/01/2001	Rénovation des équipements publics de traitement des eaux usées et pluviales
	30/06/2000	01/01/2001	Rénovation des équipements publics de transport des eaux usées et pluviales
	15/02/2000	01/07/2000	Gestion des abonnés
Commune de SOLBACH (Périmètre HAUTE BRUCHE ANC)	31/08/2001	29/01/2002	Contrôle des systèmes d'assainissement non collectif
Commune de SPARSBACH (Périmètre SPARSBACH)	11/12/1998	08/04/1999	Contrôle, entretien et exploitation des équipements publics de collecte des eaux usées et pluviales
	11/12/1998	08/04/1999	Contrôle, entretien et exploitation des équipements publics de traitement des eaux usées et pluviales
	11/12/1998	08/04/1999	Contrôle, entretien et exploitation des équipements publics de transport des eaux usées et pluviales
	01/12/2006	29/12/2006	Amélioration des équipements publics de collecte des eaux usées et pluviales
	01/12/2006	29/12/2006	Amélioration des équipements publics de traitement des eaux usées et pluviales

<i>Collectivité</i>	<i>Date de délibération adhésion</i>	<i>Date d'effet</i>	<i>Compétences transférées</i>
Commune de SPARSBACH (Périmètre SPARSBACH)	01/12/2006	29/12/2006	Amélioration des équipements publics de transport des eaux usées et pluviales
	01/12/2006	29/12/2006	Assistance administrative
	23/06/2000	01/01/2001	Contrôle des systèmes d'assainissement non collectif
	23/06/2000	01/01/2001	Entretien des systèmes d'assainissement non collectif
	01/12/2006	29/12/2006	Etude des équipements publics de collecte des eaux usées et pluviales
	01/12/2006	29/12/2006	Etude des équipements publics de traitement des eaux usées et pluviales
	01/12/2006	29/12/2006	Etude des équipements publics de transport des eaux usées et pluviales
	01/12/2006	29/12/2006	Extension des équipements publics de collecte des eaux usées et pluviales
	01/12/2006	29/12/2006	Extension des équipements publics de traitement des eaux usées et pluviales
	01/12/2006	29/12/2006	Extension des équipements publics de transport des eaux usées et pluviales
	01/12/2006	29/12/2006	Maîtrise d'ouvrage / Réalisation
	01/12/2006	29/12/2006	Rénovation des équipements publics de collecte des eaux usées et pluviales
	01/12/2006	29/12/2006	Rénovation des équipements publics de traitement des eaux usées et pluviales
	01/12/2006	29/12/2006	Rénovation des équipements publics de transport des eaux usées et pluviales
01/12/2006	29/12/2006	Gestion des abonnés	

<i>Collectivité</i>	<i>Date de délibération adhésion</i>	<i>Date d'effet</i>	<i>Compétences transférées</i>
COMMUNE DE SURBOURG	19/11/1998	08/04/1999	Contrôle, entretien et exploitation des équipements publics de collecte des eaux usées et pluviales
	19/11/1998	08/04/1999	Contrôle, entretien et exploitation des équipements publics de transport des eaux usées et pluviales
	05/02/2004	18/07/2005	Contrôle des systèmes d'assainissement non collectif
	05/02/2004	18/07/2005	Entretien des systèmes d'assainissement non collectif
	25/11/2010	01/01/2011	Etude des équipements publics de collecte des eaux usées et pluviales
	25/11/2010	01/01/2011	Etude des équipements publics de traitement des eaux usées et pluviales
	25/11/2010	01/01/2011	Etude des équipements publics de transport des eaux usées et pluviales
	19/11/1998	08/04/1999	Extension limitées aux branchements des eaux usées et pluviales
	22/03/2001	29/01/2002	Gestion des abonnés
COMMUNE DE THAL-DRULINGEN	18/12/1998	08/04/1999	Contrôle, entretien et exploitation des équipements publics de collecte des eaux usées et pluviales
	18/12/1998	08/04/1999	Contrôle, entretien et exploitation des équipements publics de transport des eaux usées et pluviales
Commune de TRAENHEIM (Périmètre BASSE-MOSSIG)	15/12/1998	08/04/1999	Contrôle, entretien et exploitation des équipements publics de collecte des eaux usées et pluviales
	15/12/1998	08/04/1999	Contrôle, entretien et exploitation des équipements publics de traitement des eaux usées et pluviales
	15/12/1998	08/04/1999	Contrôle, entretien et exploitation des équipements publics de transport des eaux usées et pluviales

<i>Collectivité</i>	<i>Date de délibération adhésion</i>	<i>Date d'effet</i>	<i>Compétences transférées</i>
Commune de TRAENHEIM (Périmètre BASSE-MOSSIG)	15/12/1998	08/04/1999	Amélioration des équipements publics de collecte des eaux usées et pluviales
	15/12/1998	08/04/1999	Amélioration des équipements publics de traitement des eaux usées et pluviales
	15/12/1998	08/04/1999	Amélioration des équipements publics de transport des eaux usées et pluviales
	15/12/1998	08/04/1999	Assistance administrative
	22/03/2005	18/07/2005	Contrôle des systèmes d'assainissement non collectif
	22/03/2005	18/07/2005	Entretien des systèmes d'assainissement non collectif
	28/11/2001	29/01/2002	Etude des équipements publics de collecte des eaux usées et pluviales
	28/11/2001	29/01/2002	Etude des équipements publics de traitement des eaux usées et pluviales
	28/11/2001	29/01/2002	Etude des équipements publics de transport des eaux usées et pluviales
	15/12/1998	08/04/1999	Extension des équipements publics de collecte des eaux usées et pluviales
	15/12/1998	08/04/1999	Extension des équipements publics de traitement des eaux usées et pluviales
	15/12/1998	08/04/1999	Extension des équipements publics de transport des eaux usées et pluviales
	31/05/2007	01/01/2008	Maîtrise d'ouvrage / Réalisation
	31/05/2007	01/01/2008	Rénovation des équipements publics de collecte des eaux usées et pluviales
	31/05/2007	01/01/2008	Rénovation des équipements publics de traitement des eaux usées et pluviales

<i>Collectivité</i>	<i>Date de délibération adhésion</i>	<i>Date d'effet</i>	<i>Compétences transférées</i>
Commune de TRAENHEIM (Périmètre BASSE-MOSSIG)	31/05/2007	01/01/2008	Rénovation des équipements publics de transport des eaux usées et pluviales
	24/03/1999	08/04/1999	Gestion des abonnés
Commune d'UTTENHOFFEN (Périmètre SICTEU DE MIETESHEIM)	30/11/2011	01/01/2012	Contrôle, entretien et exploitation des équipements publics de traitement des eaux usées et pluviales
	30/11/2011	01/01/2012	Contrôle, entretien et exploitation des équipements publics de transport des eaux usées et pluviales
	30/11/2011	01/01/2012	Amélioration des équipements publics de traitement des eaux usées et pluviales
	30/11/2011	01/01/2012	Amélioration des équipements publics de transport des eaux usées et pluviales
	30/11/2011	01/01/2012	Assistance administrative
	30/11/2011	01/01/2012	Etude des équipements publics de traitement des eaux usées et pluviales
	30/11/2011	01/01/2012	Etude des équipements publics de transport des eaux usées et pluviales
	30/11/2011	01/01/2012	Extension des équipements publics de traitement des eaux usées et pluviales
	30/11/2011	01/01/2012	Extension des équipements publics de transport des eaux usées et pluviales
	30/11/2011	01/01/2012	Maîtrise d'ouvrage / Réalisation
	30/11/2011	01/01/2012	Rénovation des équipements publics de traitement des eaux usées et pluviales
	30/11/2011	01/01/2012	Rénovation des équipements publics de transport des eaux usées et pluviales
30/11/2011	01/01/2012	Gestion des abonnés	

<i>Collectivité</i>	<i>Date de délibération adhésion</i>	<i>Date d'effet</i>	<i>Compétences transférées</i>
Commune d'UTTENHOFFEN (Périmètre UTTENHOFFEN)	22/12/1998	08/04/1999	Contrôle, entretien et exploitation des équipements publics de collecte des eaux usées et pluviales
	29/11/2012	01/01/2013	Amélioration des équipements publics de collecte des eaux usées et pluviales
	29/11/2012	01/01/2013	Assistance administrative
	13/01/2003	31/07/2003	Contrôle des systèmes d'assainissement non collectif
	29/11/2012	01/01/2013	Etude des équipements publics de collecte des eaux usées et pluviales
	29/11/2012	01/01/2013	Extension des équipements publics de collecte des eaux usées et pluviales
	29/11/2012	01/01/2013	Maîtrise d'ouvrage / Réalisation
	29/11/2012	01/01/2013	Rénovation des équipements publics de collecte des eaux usées et pluviales
	29/11/2012	01/01/2013	Gestion des abonnés
Commune d'UTTWILLER (Périmètre LA REGION D'INGWILLER)	26/11/1998	08/04/1999	Contrôle, entretien et exploitation des équipements publics de collecte des eaux usées et pluviales
	26/11/1998	08/04/1999	Contrôle, entretien et exploitation des équipements publics de traitement des eaux usées et pluviales
	26/11/1998	08/04/1999	Contrôle, entretien et exploitation des équipements publics de transport des eaux usées et pluviales
	12/07/2007	01/01/2008	Amélioration des équipements publics de collecte des eaux usées et pluviales
	12/07/2007	01/01/2008	Amélioration des équipements publics de traitement des eaux usées et pluviales

<i>Collectivité</i>	<i>Date de délibération adhésion</i>	<i>Date d'effet</i>	<i>Compétences transférées</i>
Commune d'UTTWILLER (Périmètre LA REGION D'INGWILLER)	12/07/2007	01/01/2008	Amélioration des équipements publics de transport des eaux usées et pluviales
	12/07/2007	01/01/2008	Assistance administrative
	07/02/2001	29/01/2002	Contrôle des systèmes d'assainissement non collectif
	07/02/2001	29/01/2002	Entretien des systèmes d'assainissement non collectif
	14/12/2004	18/07/2005	Etude des équipements publics de collecte des eaux usées et pluviales
	14/12/2004	18/07/2005	Etude des équipements publics de traitement des eaux usées et pluviales
	14/12/2004	18/07/2005	Etude des équipements publics de transport des eaux usées et pluviales
	14/12/2004	18/07/2005	Extension des équipements publics de collecte des eaux usées et pluviales
	14/12/2004	18/07/2005	Extension des équipements publics de traitement des eaux usées et pluviales
	14/12/2004	18/07/2005	Extension des équipements publics de transport des eaux usées et pluviales
	12/07/2007	01/01/2008	Maîtrise d'ouvrage / Réalisation
	12/07/2007	01/01/2008	Rénovation des équipements publics de collecte des eaux usées et pluviales
	12/07/2007	01/01/2008	Rénovation des équipements publics de traitement des eaux usées et pluviales
	12/07/2007	01/01/2008	Rénovation des équipements publics de transport des eaux usées et pluviales
	12/07/2007	01/01/2008	Gestion des abonnés

<i>Collectivité</i>	<i>Date de délibération adhésion</i>	<i>Date d'effet</i>	<i>Compétences transférées</i>
Commune de WALDERSBACH (Périmètre HAUTE BRUCHE ANC)	21/02/2001	29/01/2002	Contrôle des systèmes d'assainissement non collectif
Commune de WANGEN (Périmètre BASSE-MOSSIG)	15/12/1998	08/04/1999	Contrôle, entretien et exploitation des équipements publics de collecte des eaux usées et pluviales
	15/12/1998	08/04/1999	Contrôle, entretien et exploitation des équipements publics de traitement des eaux usées et pluviales
	15/12/1998	08/04/1999	Contrôle, entretien et exploitation des équipements publics de transport des eaux usées et pluviales
	15/12/1998	08/04/1999	Amélioration des équipements publics de collecte des eaux usées et pluviales
	15/12/1998	08/04/1999	Amélioration des équipements publics de traitement des eaux usées et pluviales
	15/12/1998	08/04/1999	Amélioration des équipements publics de transport des eaux usées et pluviales
	15/12/1998	08/04/1999	Assistance administrative
	22/03/2005	18/07/2005	Contrôle des systèmes d'assainissement non collectif
	22/03/2005	18/07/2005	Entretien des systèmes d'assainissement non collectif
	28/11/2001	29/01/2002	Etude des équipements publics de collecte des eaux usées et pluviales
	28/11/2001	29/01/2002	Etude des équipements publics de traitement des eaux usées et pluviales
	28/11/2001	29/01/2002	Etude des équipements publics de transport des eaux usées et pluviales
	15/12/1998	08/04/1999	Extension des équipements publics de collecte des eaux usées et pluviales
	15/12/1998	08/04/1999	Extension des équipements publics de traitement des eaux usées et pluviales

<i>Collectivité</i>	<i>Date de délibération adhésion</i>	<i>Date d'effet</i>	<i>Compétences transférées</i>
Commune de WANGEN (Périmètre BASSE-MOSSIG)	15/12/1998	08/04/1999	Extension des équipements publics de transport des eaux usées et pluviales
	31/05/2007	01/01/2008	Maîtrise d'ouvrage / Réalisation
	31/05/2007	01/01/2008	Rénovation des équipements publics de collecte des eaux usées et pluviales
	31/05/2007	01/01/2008	Rénovation des équipements publics de traitement des eaux usées et pluviales
	31/05/2007	01/01/2008	Rénovation des équipements publics de transport des eaux usées et pluviales
	24/03/1999	08/04/1999	Gestion des abonnés
Commune de WANGENBOURG-ENGENTHAL (Périmètre WANGENBOURG-ENGENTHAL)	18/09/2018	01/01/2019	Contrôle, entretien et exploitation des équipements publics de collecte des eaux usées et pluviales
	18/09/2018	01/01/2019	Contrôle, entretien et exploitation des équipements publics de traitement des eaux usées et pluviales
	18/09/2018	01/01/2019	Contrôle, entretien et exploitation des équipements publics de transport des eaux usées et pluviales
	18/09/2018	01/01/2019	Amélioration des équipements publics de collecte des eaux usées et pluviales
	18/09/2018	01/01/2019	Amélioration des équipements publics de traitement des eaux usées et pluviales
	18/09/2018	01/01/2019	Amélioration des équipements publics de transport des eaux usées et pluviales
	18/09/2018	01/01/2019	Assistance administrative
	18/09/2018	01/01/2019	Contrôle des systèmes d'assainissement non collectif
	18/09/2018	01/01/2019	Entretien des systèmes d'assainissement non collectif

<i>Collectivité</i>	<i>Date de délibération adhésion</i>	<i>Date d'effet</i>	<i>Compétences transférées</i>
Commune de WANGENBOURG-ENGENTHAL (Périmètre WANGENBOURG-ENGENTHAL)	18/09/2018	01/01/2019	Etude des équipements publics de collecte des eaux usées et pluviales
	18/09/2018	01/01/2019	Etude des équipements publics de traitement des eaux usées et pluviales
	18/09/2018	01/01/2019	Etude des équipements publics de transport des eaux usées et pluviales
	18/09/2018	01/01/2019	Extension des équipements publics de collecte des eaux usées et pluviales
	18/09/2018	01/01/2019	Extension des équipements publics de traitement des eaux usées et pluviales
	18/09/2018	01/01/2019	Extension des équipements publics de transport des eaux usées et pluviales
	18/09/2018	01/01/2019	Maîtrise d'ouvrage / Réalisation
	18/09/2018	01/01/2019	Rénovation des équipements publics de collecte des eaux usées et pluviales
	18/09/2018	01/01/2019	Rénovation des équipements publics de traitement des eaux usées et pluviales
	18/09/2018	01/01/2019	Rénovation des équipements publics de transport des eaux usées et pluviales
	18/09/2018	01/01/2019	Gestion des abonnés
Ville de WASSELONNE (Périmètre WASSELONNE ET ENVIRONS)	09/12/1998	08/04/1999	Contrôle, entretien et exploitation des équipements publics de collecte des eaux usées et pluviales
	09/12/1998	08/04/1999	Contrôle, entretien et exploitation des équipements publics de traitement des eaux usées et pluviales
	09/12/1998	08/04/1999	Contrôle, entretien et exploitation des équipements publics de transport des eaux usées et pluviales
	04/12/2007	01/01/2008	Amélioration des équipements publics de collecte des eaux usées et pluviales

<i>Collectivité</i>	<i>Date de délibération adhésion</i>	<i>Date d'effet</i>	<i>Compétences transférées</i>
Ville de WASSELONNE (Périmètre WASSELONNE ET ENVIRONS)	04/12/2007	01/01/2008	Amélioration des équipements publics de traitement des eaux usées et pluviales
	04/12/2007	01/01/2008	Amélioration des équipements publics de transport des eaux usées et pluviales
	04/12/2007	01/01/2008	Assistance administrative
	15/12/2005	27/07/2006	Contrôle des systèmes d'assainissement non collectif
	01/12/2007	01/01/2008	Etude des équipements publics de collecte des eaux usées et pluviales
	01/12/2007	01/01/2008	Etude des équipements publics de traitement des eaux usées et pluviales
	01/12/2007	01/01/2008	Etude des équipements publics de transport des eaux usées et pluviales
	04/12/2007	01/01/2008	Extension des équipements publics de collecte des eaux usées et pluviales
	04/12/2007	01/01/2008	Extension des équipements publics de traitement des eaux usées et pluviales
	04/12/2007	01/01/2008	Extension des équipements publics de transport des eaux usées et pluviales
	04/12/2007	01/01/2008	Maîtrise d'ouvrage / Réalisation
	04/12/2007	01/01/2008	Rénovation des équipements publics de collecte des eaux usées et pluviales
	04/12/2007	01/01/2008	Rénovation des équipements publics de traitement des eaux usées et pluviales
	04/12/2007	01/01/2008	Rénovation des équipements publics de transport des eaux usées et pluviales
04/12/2007	01/01/2008	Gestion des abonnés	

<i>Collectivité</i>	<i>Date de délibération adhésion</i>	<i>Date d'effet</i>	<i>Compétences transférées</i>
Commune de WEINBOURG (Périmètre LA REGION D'INGWILLER)	26/11/1998	08/04/1999	Contrôle, entretien et exploitation des équipements publics de collecte des eaux usées et pluviales
	26/11/1998	08/04/1999	Contrôle, entretien et exploitation des équipements publics de traitement des eaux usées et pluviales
	26/11/1998	08/04/1999	Contrôle, entretien et exploitation des équipements publics de transport des eaux usées et pluviales
	12/07/2007	01/01/2008	Amélioration des équipements publics de collecte des eaux usées et pluviales
	12/07/2007	01/01/2008	Amélioration des équipements publics de traitement des eaux usées et pluviales
	12/07/2007	01/01/2008	Amélioration des équipements publics de transport des eaux usées et pluviales
	12/07/2007	01/01/2008	Assistance administrative
	07/02/2001	29/01/2002	Contrôle des systèmes d'assainissement non collectif
	07/02/2001	29/01/2002	Entretien des systèmes d'assainissement non collectif
	14/12/2004	18/07/2005	Etude des équipements publics de collecte des eaux usées et pluviales
	14/12/2004	18/07/2005	Etude des équipements publics de traitement des eaux usées et pluviales
	14/12/2004	18/07/2005	Etude des équipements publics de transport des eaux usées et pluviales
	14/12/2004	18/07/2005	Extension des équipements publics de collecte des eaux usées et pluviales
	14/12/2004	18/07/2005	Extension des équipements publics de traitement des eaux usées et pluviales
	14/12/2004	18/07/2005	Extension des équipements publics de transport des eaux usées et pluviales

<i>Collectivité</i>	<i>Date de délibération adhésion</i>	<i>Date d'effet</i>	<i>Compétences transférées</i>
Commune de WEINBOURG (Périmètre LA REGION D'INGWILLER)	12/07/2007	01/01/2008	Maîtrise d'ouvrage / Réalisation
	12/07/2007	01/01/2008	Rénovation des équipements publics de collecte des eaux usées et pluviales
	12/07/2007	01/01/2008	Rénovation des équipements publics de traitement des eaux usées et pluviales
	12/07/2007	01/01/2008	Rénovation des équipements publics de transport des eaux usées et pluviales
	12/07/2007	01/01/2008	Gestion des abonnés
Commune de WEITERSWILLER (Périmètre LA REGION D'INGWILLER)	26/11/1998	08/04/1999	Contrôle, entretien et exploitation des équipements publics de collecte des eaux usées et pluviales
	26/11/1998	08/04/1999	Contrôle, entretien et exploitation des équipements publics de traitement des eaux usées et pluviales
	26/11/1998	08/04/1999	Contrôle, entretien et exploitation des équipements publics de transport des eaux usées et pluviales
	12/07/2007	01/01/2008	Amélioration des équipements publics de collecte des eaux usées et pluviales
	12/07/2007	01/01/2008	Amélioration des équipements publics de traitement des eaux usées et pluviales
	12/07/2007	01/01/2008	Amélioration des équipements publics de transport des eaux usées et pluviales
	12/07/2007	01/01/2008	Assistance administrative
	07/02/2001	29/01/2002	Contrôle des systèmes d'assainissement non collectif
	07/02/2001	29/01/2002	Entretien des systèmes d'assainissement non collectif
	14/12/2004	18/07/2005	Etude des équipements publics de collecte des eaux usées et pluviales

<i>Collectivité</i>	<i>Date de délibération adhésion</i>	<i>Date d'effet</i>	<i>Compétences transférées</i>
Commune de WEITERSWILLER (Périmètre LA REGION D'INGWILLER)	14/12/2004	18/07/2005	Etude des équipements publics de traitement des eaux usées et pluviales
	14/12/2004	18/07/2005	Etude des équipements publics de transport des eaux usées et pluviales
	14/12/2004	18/07/2005	Extension des équipements publics de collecte des eaux usées et pluviales
	14/12/2004	18/07/2005	Extension des équipements publics de traitement des eaux usées et pluviales
	14/12/2004	18/07/2005	Extension des équipements publics de transport des eaux usées et pluviales
	12/07/2007	01/01/2008	Maîtrise d'ouvrage / Réalisation
	12/07/2007	01/01/2008	Rénovation des équipements publics de collecte des eaux usées et pluviales
	12/07/2007	01/01/2008	Rénovation des équipements publics de traitement des eaux usées et pluviales
	12/07/2007	01/01/2008	Rénovation des équipements publics de transport des eaux usées et pluviales
	12/07/2007	01/01/2008	Gestion des abonnés
Commune de WESTHOFFEN (Périmètre BASSE-MOSSIG)	15/12/1998	08/04/1999	Contrôle, entretien et exploitation des équipements publics de collecte des eaux usées et pluviales
	15/12/1998	08/04/1999	Contrôle, entretien et exploitation des équipements publics de traitement des eaux usées et pluviales
	15/12/1998	08/04/1999	Contrôle, entretien et exploitation des équipements publics de transport des eaux usées et pluviales
	15/12/1998	08/04/1999	Amélioration des équipements publics de collecte des eaux usées et pluviales
	15/12/1998	08/04/1999	Amélioration des équipements publics de traitement des eaux usées et pluviales

<i>Collectivité</i>	<i>Date de délibération adhésion</i>	<i>Date d'effet</i>	<i>Compétences transférées</i>
Commune de WESTHOFFEN (Périmètre BASSE-MOSSIG)	15/12/1998	08/04/1999	Amélioration des équipements publics de transport des eaux usées et pluviales
	15/12/1998	08/04/1999	Assistance administrative
	22/03/2005	18/07/2005	Contrôle des systèmes d'assainissement non collectif
	22/03/2005	18/07/2005	Entretien des systèmes d'assainissement non collectif
	28/11/2001	29/01/2002	Etude des équipements publics de collecte des eaux usées et pluviales
	28/11/2001	29/01/2002	Etude des équipements publics de traitement des eaux usées et pluviales
	28/11/2001	29/01/2002	Etude des équipements publics de transport des eaux usées et pluviales
	15/12/1998	08/04/1999	Extension des équipements publics de collecte des eaux usées et pluviales
	15/12/1998	08/04/1999	Extension des équipements publics de traitement des eaux usées et pluviales
	15/12/1998	08/04/1999	Extension des équipements publics de transport des eaux usées et pluviales
	31/05/2007	01/01/2008	Maîtrise d'ouvrage / Réalisation
	31/05/2007	01/01/2008	Rénovation des équipements publics de collecte des eaux usées et pluviales
	31/05/2007	01/01/2008	Rénovation des équipements publics de traitement des eaux usées et pluviales
	31/05/2007	01/01/2008	Rénovation des équipements publics de transport des eaux usées et pluviales
24/03/1999	08/04/1999	Gestion des abonnés	

<i>Collectivité</i>	<i>Date de délibération adhésion</i>	<i>Date d'effet</i>	<i>Compétences transférées</i>
Commune de WILWISHEIM (Périmètre DETTWILLER ET ENVIRONS)	07/12/1998	08/04/1999	Contrôle, entretien et exploitation des équipements publics de traitement des eaux usées et pluviales
	07/12/1998	08/04/1999	Contrôle, entretien et exploitation des équipements publics de transport des eaux usées et pluviales
	19/06/2018	01/01/2019	Amélioration des équipements publics de traitement des eaux usées et pluviales
	19/06/2018	01/01/2019	Amélioration des équipements publics de transport des eaux usées et pluviales
	19/06/2018	01/01/2019	Assistance administrative
	24/10/2001	29/01/2002	Contrôle des systèmes d'assainissement non collectif
	10/10/2016	01/01/2017	Etude des équipements publics de traitement des eaux usées et pluviales
	10/10/2016	01/01/2017	Etude des équipements publics de transport des eaux usées et pluviales
	19/06/2018	01/01/2019	Extension des équipements publics de traitement des eaux usées et pluviales
	19/06/2018	01/01/2019	Extension des équipements publics de transport des eaux usées et pluviales
	19/06/2018	01/01/2019	Maîtrise d'ouvrage / Réalisation
	19/06/2018	01/01/2019	Rénovation des équipements publics de traitement des eaux usées et pluviales
	19/06/2018	01/01/2019	Rénovation des équipements publics de transport des eaux usées et pluviales
19/06/2018	01/01/2019	Gestion des abonnés	
Commune de WILWISHEIM (Périmètre WILWISHEIM)	24/10/2017	01/01/2018	Contrôle, entretien et exploitation des équipements publics de collecte des eaux usées et pluviales

<i>Collectivité</i>	<i>Date de délibération adhésion</i>	<i>Date d'effet</i>	<i>Compétences transférées</i>
Commune de WILWISHEIM (Périmètre WILWISHEIM)	24/10/2017	01/01/2018	Amélioration des équipements publics de collecte des eaux usées et pluviales
	24/10/2017	01/01/2018	Assistance administrative
	24/10/2017	01/01/2018	Etude des équipements publics de collecte des eaux usées et pluviales
	24/10/2017	01/01/2018	Extension des équipements publics de collecte des eaux usées et pluviales
	24/10/2017	01/01/2018	Maîtrise d'ouvrage / Réalisation
	24/10/2017	01/01/2018	Rénovation des équipements publics de collecte des eaux usées et pluviales
	24/10/2017	01/01/2018	Gestion des abonnés
COMMUNE DE WINDSTEIN	29/12/1998	08/04/1999	Contrôle, entretien et exploitation des équipements publics de collecte des eaux usées et pluviales
	29/12/1998	08/04/1999	Contrôle, entretien et exploitation des équipements publics de traitement des eaux usées et pluviales
	29/12/1998	08/04/1999	Contrôle, entretien et exploitation des équipements publics de transport des eaux usées et pluviales
	22/09/2001	29/01/2002	Contrôle des systèmes d'assainissement non collectif
	22/09/2001	29/01/2002	Entretien des systèmes d'assainissement non collectif
	29/12/1998	08/04/1999	Etude des équipements publics de collecte des eaux usées et pluviales Hors étude diagnostic
	29/12/1998	08/04/1999	Etude des équipements publics de traitement des eaux usées et pluviales Hors étude diagnostic
	29/12/1998	08/04/1999	Etude des équipements publics de transport des eaux usées et pluviales Hors étude diagnostic

<i>Collectivité</i>	<i>Date de délibération adhésion</i>	<i>Date d'effet</i>	<i>Compétences transférées</i>
Commune de WINGERSHEIM-LES-QUATRE-BANS (Périmètre LA REGION DE BRUMATH)	10/11/1998	08/04/1999	Contrôle, entretien et exploitation des équipements publics de collecte des eaux usées et pluviales
	10/11/1998	08/04/1999	Contrôle, entretien et exploitation des équipements publics de traitement des eaux usées et pluviales
	10/11/1998	08/04/1999	Contrôle, entretien et exploitation des équipements publics de transport des eaux usées et pluviales
	29/09/2016	01/01/2017	Amélioration des équipements publics de collecte des eaux usées et pluviales
	29/09/2016	01/01/2017	Amélioration des équipements publics de traitement des eaux usées et pluviales
	29/09/2016	01/01/2017	Amélioration des équipements publics de transport des eaux usées et pluviales
	29/09/2016	01/01/2017	Assistance administrative
	29/09/2016	01/01/2017	Contrôle des systèmes d'assainissement non collectif
	29/09/2016	01/01/2017	Entretien des systèmes d'assainissement non collectif
	29/09/2016	01/01/2017	Etude des équipements publics de collecte des eaux usées et pluviales
	29/09/2016	01/01/2017	Etude des équipements publics de traitement des eaux usées et pluviales
	29/09/2016	01/01/2017	Etude des équipements publics de transport des eaux usées et pluviales
	29/09/2016	01/01/2017	Extension des équipements publics de collecte des eaux usées et pluviales
	29/09/2016	01/01/2017	Extension des équipements publics de traitement des eaux usées et pluviales
	29/09/2016	01/01/2017	Extension des équipements publics de transport des eaux usées et pluviales

<i>Collectivité</i>	<i>Date de délibération adhésion</i>	<i>Date d'effet</i>	<i>Compétences transférées</i>
Commune de WINGERSHEIM-LES-QUATRE-BANS (Périmètre LA REGION DE BRUMATH)	29/09/2016	01/01/2017	Maîtrise d'ouvrage / Réalisation
	29/09/2016	01/01/2017	Rénovation des équipements publics de collecte des eaux usées et pluviales
	29/09/2016	01/01/2017	Rénovation des équipements publics de traitement des eaux usées et pluviales
	29/09/2016	01/01/2017	Rénovation des équipements publics de transport des eaux usées et pluviales
	12/07/2004	18/07/2005	Gestion des abonnés
Commune de WINGERSHEIM-LES-QUATRE-BANS (Périmètre WINGERSHEIM-MITTELHAUSEN)	10/12/1998	08/04/1999	Contrôle, entretien et exploitation des équipements publics de collecte des eaux usées et pluviales
	10/12/2012	01/01/2013	Contrôle, entretien et exploitation des équipements publics de collecte des eaux usées et pluviales
	04/11/2008	01/01/2009	Contrôle, entretien et exploitation des équipements publics de traitement des eaux usées et pluviales
	04/11/2008	01/01/2009	Contrôle, entretien et exploitation des équipements publics de transport des eaux usées et pluviales
	04/11/2008	01/01/2009	Amélioration des équipements publics de collecte des eaux usées et pluviales
	10/12/2012	01/01/2013	Amélioration des équipements publics de collecte des eaux usées et pluviales
	04/11/2008	01/01/2009	Amélioration des équipements publics de traitement des eaux usées et pluviales
	04/11/2008	01/01/2009	Amélioration des équipements publics de transport des eaux usées et pluviales
	04/11/2008	01/01/2009	Assistance administrative
	10/12/2012	01/01/2013	Assistance administrative

<i>Collectivité</i>	<i>Date de délibération adhésion</i>	<i>Date d'effet</i>	<i>Compétences transférées</i>
Commune de WINGERSHEIM-LES-QUATRE-BANS (Périmètre WINGERSHEIM-MITTELHAUSEN)	06/07/2000	01/01/2001	Contrôle des systèmes d'assainissement non collectif
	10/12/2012	01/01/2013	Contrôle des systèmes d'assainissement non collectif
	06/07/2000	01/01/2001	Entretien des systèmes d'assainissement non collectif
	10/12/1998	08/04/1999	Etude des équipements publics de collecte des eaux usées et pluviales
	10/12/2012	01/01/2013	Etude des équipements publics de collecte des eaux usées et pluviales
	10/12/1998	08/04/1999	Etude des équipements publics de traitement des eaux usées et pluviales
	10/12/1998	08/04/1999	Etude des équipements publics de transport des eaux usées et pluviales
	04/11/2008	01/01/2009	Extension des équipements publics de collecte des eaux usées et pluviales
	10/12/2012	01/01/2013	Extension des équipements publics de collecte des eaux usées et pluviales
	04/11/2008	01/01/2009	Extension des équipements publics de traitement des eaux usées et pluviales
	04/11/2008	01/01/2009	Extension des équipements publics de transport des eaux usées et pluviales
	04/11/2008	01/01/2009	Maîtrise d'ouvrage / Réalisation
	10/12/2012	01/01/2013	Maîtrise d'ouvrage / Réalisation
	04/11/2008	01/01/2009	Rénovation des équipements publics de collecte des eaux usées et pluviales
	10/12/2012	01/01/2013	Rénovation des équipements publics de collecte des eaux usées et pluviales

<i>Collectivité</i>	<i>Date de délibération adhésion</i>	<i>Date d'effet</i>	<i>Compétences transférées</i>
Commune de WINGERSHEIM-LES-QUATRE-BANS (Périmètre WINGERSHEIM-MITTELHAUSEN)	04/11/2008	01/01/2009	Rénovation des équipements publics de traitement des eaux usées et pluviales
	04/11/2008	01/01/2009	Rénovation des équipements publics de transport des eaux usées et pluviales
	04/11/2008	01/01/2009	Gestion des abonnés
	10/12/2012	01/01/2013	Gestion des abonnés
Ville de WISSEMBOURG (Périmètre WISSEMBOURG)	08/12/1998	08/04/1999	Contrôle, entretien et exploitation des équipements publics de collecte des eaux usées et pluviales
	11/10/2000	01/01/2001	Contrôle, entretien et exploitation des équipements publics de traitement des eaux usées et pluviales
	08/12/1998	08/04/1999	Contrôle, entretien et exploitation des équipements publics de transport des eaux usées et pluviales
	11/09/2012	01/01/2013	Amélioration des équipements publics de collecte des eaux usées et pluviales
	11/09/2012	01/01/2013	Amélioration des équipements publics de transport des eaux usées et pluviales
	20/07/2005	22/12/2005	Amélioration limitée aux équipements publics de traitement des eaux usées et pluviales
	11/09/2012	01/01/2013	Assistance administrative
	14/12/2000	29/01/2002	Contrôle des systèmes d'assainissement non collectif
	14/12/2000	29/01/2002	Entretien des systèmes d'assainissement non collectif
	18/12/2009	01/01/2011	Etude des équipements publics de collecte des eaux usées et pluviales
	29/01/2001	29/01/2002	Etude des équipements publics de traitement des eaux usées et pluviales

<i>Collectivité</i>	<i>Date de délibération adhésion</i>	<i>Date d'effet</i>	<i>Compétences transférées</i>
Ville de WISSEMBOURG (Périmètre WISSEMBOURG)	18/12/2009	01/01/2011	Etude des équipements publics de transport des eaux usées et pluviales
	11/09/2012	01/01/2013	Extension des équipements publics de collecte des eaux usées et pluviales
	11/09/2012	01/01/2013	Extension des équipements publics de traitement des eaux usées et pluviales
	11/09/2012	01/01/2013	Extension des équipements publics de transport des eaux usées et pluviales
	11/09/2012	01/01/2013	Maîtrise d'ouvrage / Réalisation
	11/09/2012	01/01/2013	Rénovation des équipements publics de collecte des eaux usées et pluviales
	11/09/2012	01/01/2013	Rénovation des équipements publics de traitement des eaux usées et pluviales
	11/09/2012	01/01/2013	Rénovation des équipements publics de transport des eaux usées et pluviales
	11/09/2012	01/01/2013	Gestion des abonnés
Commune de WOLFSKIRCHEN (Périmètre VALLEE DE LA SARRE-SUD)	30/11/2017	01/01/2018	Contrôle, entretien et exploitation des équipements publics de collecte des eaux usées et pluviales
	03/07/2003	01/01/2004	Contrôle, entretien et exploitation des équipements publics de traitement des eaux usées et pluviales
	03/07/2003	01/01/2004	Contrôle, entretien et exploitation des équipements publics de transport des eaux usées et pluviales
	30/11/2017	01/01/2018	Amélioration des équipements publics de collecte des eaux usées et pluviales
	22/10/2009	01/01/2010	Amélioration des équipements publics de traitement des eaux usées et pluviales
	22/10/2009	01/01/2010	Amélioration des équipements publics de transport des eaux usées et pluviales

<i>Collectivité</i>	<i>Date de délibération adhésion</i>	<i>Date d'effet</i>	<i>Compétences transférées</i>
Commune de WOLFSKIRCHEN (Périmètre VALLEE DE LA SARRE-SUD)	22/10/2009	01/01/2010	Assistance administrative
	22/10/2009	01/01/2010	Assistance administrative
	28/01/2002	26/07/2002	Contrôle des systèmes d'assainissement non collectif
	30/11/2017	01/01/2018	Entretien des systèmes d'assainissement non collectif
	30/11/2017	01/01/2018	Etude des équipements publics de collecte des eaux usées et pluviales
	19/07/2005	22/12/2005	Etude des équipements publics de traitement des eaux usées et pluviales
	19/07/2005	22/12/2005	Etude des équipements publics de transport des eaux usées et pluviales
	30/11/2017	01/01/2018	Extension des équipements publics de collecte des eaux usées et pluviales
	22/10/2009	01/01/2010	Extension des équipements publics de traitement des eaux usées et pluviales
	22/10/2009	01/01/2010	Extension des équipements publics de transport des eaux usées et pluviales
	22/10/2009	01/01/2010	Maîtrise d'ouvrage / Réalisation
	22/10/2009	01/01/2010	Maîtrise d'ouvrage / Réalisation
	30/11/2017	01/01/2018	Rénovation des équipements publics de collecte des eaux usées et pluviales
	22/10/2009	01/01/2010	Rénovation des équipements publics de traitement des eaux usées et pluviales
	22/10/2009	01/01/2010	Rénovation des équipements publics de transport des eaux usées et pluviales

<i>Collectivité</i>	<i>Date de délibération adhésion</i>	<i>Date d'effet</i>	<i>Compétences transférées</i>
Commune de WOLFSKIRCHEN (Périmètre VALLEE DE LA SARRE-SUD)	22/10/2009	01/01/2010	Gestion des abonnés
	22/10/2009	01/01/2010	Gestion des abonnés
Commune de ZEHNACKER (Périmètre VALLEE DU ROHRBACH)	20/11/1998	08/04/1999	Contrôle, entretien et exploitation des équipements publics de collecte des eaux usées et pluviales
	20/11/1998	08/04/1999	Contrôle, entretien et exploitation des équipements publics de traitement des eaux usées et pluviales
	20/11/1998	08/04/1999	Contrôle, entretien et exploitation des équipements publics de transport des eaux usées et pluviales
	17/11/2017	01/01/2018	Amélioration des équipements publics de collecte des eaux usées et pluviales
	17/11/2017	01/01/2018	Amélioration des équipements publics de traitement des eaux usées et pluviales
	17/11/2017	01/01/2018	Amélioration des équipements publics de transport des eaux usées et pluviales
	17/11/2017	01/01/2018	Assistance administrative
	15/09/2006	29/12/2006	Contrôle des systèmes d'assainissement non collectif
	15/09/2006	29/12/2006	Entretien des systèmes d'assainissement non collectif
	17/11/2017	01/01/2018	Etude des équipements publics de collecte des eaux usées et pluviales
	17/11/2017	01/01/2018	Etude des équipements publics de traitement des eaux usées et pluviales
	17/11/2017	01/01/2018	Etude des équipements publics de transport des eaux usées et pluviales
	17/11/2017	01/01/2018	Extension des équipements publics de collecte des eaux usées et pluviales

<i>Collectivité</i>	<i>Date de délibération adhésion</i>	<i>Date d'effet</i>	<i>Compétences transférées</i>
Commune de ZEHACKER (Périmètre VALLEE DU ROHRBACH)	17/11/2017	01/01/2018	Extension des équipements publics de traitement des eaux usées et pluviales
	17/11/2017	01/01/2018	Extension des équipements publics de transport des eaux usées et pluviales
	17/11/2017	01/01/2018	Maîtrise d'ouvrage / Réalisation
	17/11/2017	01/01/2018	Rénovation des équipements publics de collecte des eaux usées et pluviales
	17/11/2017	01/01/2018	Rénovation des équipements publics de traitement des eaux usées et pluviales
	17/11/2017	01/01/2018	Rénovation des équipements publics de transport des eaux usées et pluviales
	20/11/1998	08/04/1999	Gestion des abonnés
Commune de ZEINHEIM (Périmètre VALLEE DU ROHRBACH)	20/11/1998	08/04/1999	Contrôle, entretien et exploitation des équipements publics de collecte des eaux usées et pluviales
	20/11/1998	08/04/1999	Contrôle, entretien et exploitation des équipements publics de traitement des eaux usées et pluviales
	20/11/1998	08/04/1999	Contrôle, entretien et exploitation des équipements publics de transport des eaux usées et pluviales
	17/11/2017	01/01/2018	Amélioration des équipements publics de collecte des eaux usées et pluviales
	17/11/2017	01/01/2018	Amélioration des équipements publics de traitement des eaux usées et pluviales
	17/11/2017	01/01/2018	Amélioration des équipements publics de transport des eaux usées et pluviales
	17/11/2017	01/01/2018	Assistance administrative
	15/09/2006	29/12/2006	Contrôle des systèmes d'assainissement non collectif

<i>Collectivité</i>	<i>Date de délibération adhésion</i>	<i>Date d'effet</i>	<i>Compétences transférées</i>
Commune de ZEINHEIM (Périmètre VALLEE DU ROHRBACH)	15/09/2006	29/12/2006	Entretien des systèmes d'assainissement non collectif
	17/11/2017	01/01/2018	Etude des équipements publics de collecte des eaux usées et pluviales
	17/11/2017	01/01/2018	Etude des équipements publics de traitement des eaux usées et pluviales
	17/11/2017	01/01/2018	Etude des équipements publics de transport des eaux usées et pluviales
	17/11/2017	01/01/2018	Extension des équipements publics de collecte des eaux usées et pluviales
	17/11/2017	01/01/2018	Extension des équipements publics de traitement des eaux usées et pluviales
	17/11/2017	01/01/2018	Extension des équipements publics de transport des eaux usées et pluviales
	17/11/2017	01/01/2018	Maîtrise d'ouvrage / Réalisation
	17/11/2017	01/01/2018	Rénovation des équipements publics de collecte des eaux usées et pluviales
	17/11/2017	01/01/2018	Rénovation des équipements publics de traitement des eaux usées et pluviales
	17/11/2017	01/01/2018	Rénovation des équipements publics de transport des eaux usées et pluviales
COMMUNE DE ZINSWILLER	18/12/1998	08/04/1999	Contrôle, entretien et exploitation des équipements publics de collecte des eaux usées et pluviales
	10/10/2008	01/01/2009	Contrôle, entretien et exploitation des équipements publics de traitement des eaux usées et pluviales
	18/12/1998	08/04/1999	Contrôle, entretien et exploitation des équipements publics de transport des eaux usées et pluviales

<i>Collectivité</i>	<i>Date de délibération adhésion</i>	<i>Date d'effet</i>	<i>Compétences transférées</i>
COMMUNE DE ZINSWILLER	10/10/2008	01/01/2009	Amélioration des équipements publics de collecte des eaux usées et pluviales
	10/10/2008	01/01/2009	Amélioration des équipements publics de traitement des eaux usées et pluviales
	10/10/2008	01/01/2009	Amélioration des équipements publics de transport des eaux usées et pluviales
	29/03/2006	27/07/2006	Contrôle des systèmes d'assainissement non collectif
	18/12/1998	08/04/1999	Etude des équipements publics de collecte des eaux usées et pluviales
	10/10/2008	01/01/2009	Etude des équipements publics de traitement des eaux usées et pluviales
	18/12/1998	08/04/1999	Etude des équipements publics de transport des eaux usées et pluviales
	10/10/2008	01/01/2009	Extension des équipements publics de collecte des eaux usées et pluviales
	10/10/2008	01/01/2009	Extension des équipements publics de traitement des eaux usées et pluviales
	10/10/2008	01/01/2009	Extension des équipements publics de transport des eaux usées et pluviales
	10/10/2008	01/01/2009	Rénovation des équipements publics de collecte des eaux usées et pluviales
	10/10/2008	01/01/2009	Rénovation des équipements publics de traitement des eaux usées et pluviales
	10/10/2008	01/01/2009	Rénovation des équipements publics de transport des eaux usées et pluviales

ASSAINISSEMENT

Etablissements Publics de Coopération Intercommunale

<i>Collectivité</i>	<i>Communes concernées</i>		
COMMUNAUTE D'AGGLOMERATION DE HAGUENAU	BISCHWILLER, KALTENHOUSE, OBERHOFFEN SUR MODER, ROHRWILLER, SCHIRRHEIN, SCHIRRHOFFEN		
	<i>Date de délibération adhésion</i>	<i>Date d'effet</i>	<i>Compétences transférées</i>
	21/01/1999	08/04/1999	Contrôle, entretien et exploitation des équipements publics de collecte des eaux usées et pluviales

<i>Collectivité</i>	<i>Communes concernées</i>		
COMMUNAUTE D'AGGLOMERATION DE HAGUENAU	HAGUENAU		
	<i>Date de délibération adhésion</i>	<i>Date d'effet</i>	<i>Compétences transférées</i>
	27/01/1999	08/04/1999	Contrôle, entretien et exploitation des équipements publics de collecte des eaux usées et pluviales
	27/01/1999	08/04/1999	Contrôle, entretien et exploitation des équipements publics de transport des eaux usées et pluviales

<i>Collectivité</i>	<i>Communes concernées</i>		
COMMUNAUTE D'AGGLOMERATION DE HAGUENAU (Périmètre LA REGION DE BRUMATH)	BERNOLSHEIM, BILWISHEIM, BRUMATH, DONNENHEIM, KRAUTWILLER, KRIEGSHEIM, MITTELSCHAEFFOLSHEIM, OLWISHEIM, ROTTELSHEIM		
	<i>Date de délibération adhésion</i>	<i>Date d'effet</i>	<i>Compétences transférées</i>
	10/11/1998	08/04/1999	Contrôle, entretien et exploitation des équipements publics de collecte des eaux usées et pluviales
	10/11/1998	08/04/1999	Contrôle, entretien et exploitation des équipements publics de traitement des eaux usées et pluviales
	10/11/1998	08/04/1999	Contrôle, entretien et exploitation des équipements publics de transport des eaux usées et pluviales
	29/09/2016	01/01/2017	Amélioration des équipements publics de collecte des eaux usées et pluviales
	29/09/2016	01/01/2017	Amélioration des équipements publics de traitement des eaux usées et pluviales
	29/09/2016	01/01/2017	Amélioration des équipements publics de transport des eaux usées et pluviales
	29/09/2016	01/01/2017	Assistance administrative
	29/09/2016	01/01/2017	Contrôle des systèmes d'assainissement non collectif
	29/09/2016	01/01/2017	Entretien des systèmes d'assainissement non collectif
	29/09/2016	01/01/2017	Etude des équipements publics de collecte des eaux usées et pluviales
	29/09/2016	01/01/2017	Etude des équipements publics de traitement des eaux usées et pluviales
	29/09/2016	01/01/2017	Etude des équipements publics de transport des eaux usées et pluviales
	29/09/2016	01/01/2017	Extension des équipements publics de collecte des eaux usées et pluviales
	29/09/2016	01/01/2017	Extension des équipements publics de traitement des eaux usées et pluviales
	29/09/2016	01/01/2017	Extension des équipements publics de transport des eaux usées et pluviales
	29/09/2016	01/01/2017	Maîtrise d'ouvrage / Réalisation
	29/09/2016	01/01/2017	Rénovation des équipements publics de collecte des eaux usées et pluviales

Accusé de réception en préfecture
067-256701152-20230614-2306008_1-DE
Date de télétransmission : 01/09/2023
Date de réception préfecture : 01/09/2023

	29/09/2016	01/01/2017	Rénovation des équipements publics de traitement des eaux usées et pluviales
	29/09/2016	01/01/2017	Rénovation des équipements publics de transport des eaux usées et pluviales
	12/07/2004	18/07/2005	Gestion des abonnés

<i>Collectivité</i>	<i>Communes concernées</i>		
COMMUNAUTE D'AGGLOMERATION DE HAGUENAU (Périmètre MODER-ROTHBACH)	BITSCHHOFFEN, ENGWILLER, KINDWILLER, UHRWILLER, VAL-DE-MODER		
	<i>Date de délibération adhésion</i>	<i>Date d'effet</i>	<i>Compétences transférées</i>
	04/11/1998	08/04/1999	Contrôle, entretien et exploitation des équipements publics de collecte des eaux usées et pluviales
	04/11/1998	08/04/1999	Contrôle, entretien et exploitation des équipements publics de transport des eaux usées et pluviales
	21/06/2019	01/01/2020	Amélioration des équipements publics de collecte des eaux usées et pluviales
	21/06/2019	01/01/2020	Amélioration des équipements publics de transport des eaux usées et pluviales
	21/06/2019	01/01/2020	Assistance administrative
	13/10/2000	29/01/2002	Contrôle des systèmes d'assainissement non collectif
	21/06/2019	01/01/2020	Entretien des systèmes d'assainissement non collectif
	27/10/2017	01/01/2018	Etude des équipements publics de collecte des eaux usées et pluviales
	27/10/2017	01/01/2018	Etude des équipements publics de transport des eaux usées et pluviales
	21/06/2019	01/01/2020	Extension des équipements publics de collecte des eaux usées et pluviales
	21/06/2019	01/01/2020	Extension des équipements publics de transport des eaux usées et pluviales
	21/06/2019	01/01/2020	Maîtrise d'ouvrage / Réalisation des équipements publics de collecte des eaux usées et pluviales
	21/06/2019	01/01/2020	Maîtrise d'ouvrage / Réalisation des équipements publics de transport des eaux usées et pluviales
	21/06/2019	01/01/2020	Rénovation des équipements publics de collecte des eaux usées et pluviales
	21/06/2019	01/01/2020	Rénovation des équipements publics de transport des eaux usées et pluviales
	21/06/2019	01/01/2020	Gestion des abonnés

<i>Collectivité</i>	<i>Communes concernées</i>		
COMMUNAUTE D'AGGLOMERATION DE HAGUENAU (Périmètre MOMMENHEIM ET ENVIRONS)	HOCHSTETT		
	<i>Date de délibération adhésion</i>	<i>Date d'effet</i>	<i>Compétences transférées</i>
	17/12/2001	26/07/2002	Contrôle, entretien et exploitation des équipements publics de collecte des eaux usées et pluviales
	28/10/2013	01/01/2014	Contrôle, entretien et exploitation des équipements publics de traitement des eaux usées et pluviales
	17/12/2001	26/07/2002	Contrôle, entretien et exploitation des équipements publics de transport des eaux usées et pluviales
	03/07/2017	01/01/2018	Amélioration des équipements publics de collecte des eaux usées et pluviales
	28/10/2013	01/01/2014	Amélioration des équipements publics de traitement des eaux usées et pluviales
	28/10/2013	01/01/2014	Amélioration des équipements publics de transport des eaux usées et pluviales
	28/10/2013	01/01/2014	Assistance administrative
	25/10/2010	01/01/2011	Contrôle des systèmes d'assainissement non collectif
	03/07/2017	01/01/2018	Etude des équipements publics de collecte des eaux usées et pluviales
	28/10/2013	01/01/2014	Etude des équipements publics de traitement des eaux usées et pluviales
	28/10/2013	01/01/2014	Etude des équipements publics de transport des eaux usées et pluviales
	03/07/2017	01/01/2018	Extension des équipements publics de collecte des eaux usées et pluviales
	28/10/2013	01/01/2014	Extension des équipements publics de traitement des eaux usées et pluviales
	28/10/2013	01/01/2014	Extension des équipements publics de transport des eaux usées et pluviales
	28/10/2013	01/01/2014	Maîtrise d'ouvrage / Réalisation
	03/07/2017	01/01/2018	Rénovation des équipements publics de collecte des eaux usées et pluviales
	28/10/2013	01/01/2014	Rénovation des équipements publics de traitement des eaux usées et pluviales

Accusé de réception en préfecture
067-256701152-20230614-2306008_1-DE
Date de télétransmission : 01/09/2023
Date de réception préfecture : 01/09/2023

	28/10/2013	01/01/2014	Rénovation des équipements publics de transport des eaux usées et pluviales
	25/10/2010	01/01/2011	Gestion des abonnés

<i>Collectivité</i>	<i>Communes concernées</i>		
COMMUNAUTE D'AGGLOMERATION DE HAGUENAU (Périmètre MOMMENHEIM ET ENVIRONS)	MOMMENHEIM		
	<i>Date de délibération adhésion</i>	<i>Date d'effet</i>	<i>Compétences transférées</i>
	17/12/2001	26/07/2002	Contrôle, entretien et exploitation des équipements publics de collecte des eaux usées et pluviales
	28/10/2013	01/01/2014	Contrôle, entretien et exploitation des équipements publics de traitement des eaux usées et pluviales
	17/12/2001	26/07/2002	Contrôle, entretien et exploitation des équipements publics de transport des eaux usées et pluviales
	20/06/2017	01/01/2018	Amélioration des équipements publics de collecte des eaux usées et pluviales
	28/10/2013	01/01/2014	Amélioration des équipements publics de traitement des eaux usées et pluviales
	28/10/2013	01/01/2014	Amélioration des équipements publics de transport des eaux usées et pluviales
	28/10/2013	01/01/2014	Assistance administrative
	25/10/2010	01/01/2011	Contrôle des systèmes d'assainissement non collectif
	20/06/2017	01/01/2018	Etude des équipements publics de collecte des eaux usées et pluviales
	28/10/2013	01/01/2014	Etude des équipements publics de traitement des eaux usées et pluviales
	28/10/2013	01/01/2014	Etude des équipements publics de transport des eaux usées et pluviales
	20/06/2017	01/01/2018	Extension des équipements publics de collecte des eaux usées et pluviales
	28/10/2013	01/01/2014	Extension des équipements publics de traitement des eaux usées et pluviales
	28/10/2013	01/01/2014	Extension des équipements publics de transport des eaux usées et pluviales
	28/10/2013	01/01/2014	Maîtrise d'ouvrage / Réalisation
	20/06/2017	01/01/2018	Rénovation des équipements publics de collecte des eaux usées et pluviales
	28/10/2013	01/01/2014	Rénovation des équipements publics de traitement des eaux usées et pluviales

Accusé de réception en préfecture
067-256701152-20230614-2306008_1-DE
Date de télétransmission : 01/09/2023
Date de réception préfecture : 01/09/2023

28/10/2013

01/01/2014

Rénovation des équipements publics de transport des eaux usées et pluviales

25/10/2010

01/01/2011

Gestion des abonnés

Accusé de réception en préfecture
067-256701152-20230614-2306008_1-DE
Date de télétransmission : 01/09/2023
Date de réception préfecture : 01/09/2023

<i>Collectivité</i>	<i>Communes concernées</i>		
COMMUNAUTE D'AGGLOMERATION DE HAGUENAU (Périmètre MOMMENHEIM ET ENVIRONS)	WAHLENHEIM		
	<i>Date de délibération adhésion</i>	<i>Date d'effet</i>	<i>Compétences transférées</i>
	17/12/2001	26/07/2002	Contrôle, entretien et exploitation des équipements publics de collecte des eaux usées et pluviales
	28/10/2013	01/01/2014	Contrôle, entretien et exploitation des équipements publics de traitement des eaux usées et pluviales
	17/12/2001	26/07/2002	Contrôle, entretien et exploitation des équipements publics de transport des eaux usées et pluviales
	06/06/2017	01/01/2018	Amélioration des équipements publics de collecte des eaux usées et pluviales
	28/10/2013	01/01/2014	Amélioration des équipements publics de traitement des eaux usées et pluviales
	28/10/2013	01/01/2014	Amélioration des équipements publics de transport des eaux usées et pluviales
	28/10/2013	01/01/2014	Assistance administrative
	25/10/2010	01/01/2011	Contrôle des systèmes d'assainissement non collectif
	06/06/2017	01/01/2018	Etude des équipements publics de collecte des eaux usées et pluviales
	28/10/2013	01/01/2014	Etude des équipements publics de traitement des eaux usées et pluviales
	28/10/2013	01/01/2014	Etude des équipements publics de transport des eaux usées et pluviales
	06/06/2017	01/01/2018	Extension des équipements publics de collecte des eaux usées et pluviales
	28/10/2013	01/01/2014	Extension des équipements publics de traitement des eaux usées et pluviales
	28/10/2013	01/01/2014	Extension des équipements publics de transport des eaux usées et pluviales
	28/10/2013	01/01/2014	Maîtrise d'ouvrage / Réalisation
	06/06/2017	01/01/2018	Rénovation des équipements publics de collecte des eaux usées et pluviales
	28/10/2013	01/01/2014	Rénovation des équipements publics de traitement des eaux usées et pluviales

Accusé de réception en préfecture
067-256701152-20230614-2306008_1-DE
Date de télétransmission : 01/09/2023
Date de réception préfecture : 01/09/2023

	28/10/2013	01/01/2014	Rénovation des équipements publics de transport des eaux usées et pluviales
	25/10/2010	01/01/2011	Gestion des abonnés

<i>Collectivité</i>	<i>Communes concernées</i>		
COMMUNAUTE D'AGGLOMERATION DE HAGUENAU (Périmètre MOMMENHEIM ET ENVIRONS)	WITTERSHEIM		
	<i>Date de délibération adhésion</i>	<i>Date d'effet</i>	<i>Compétences transférées</i>
	17/12/2001	26/07/2002	Contrôle, entretien et exploitation des équipements publics de collecte des eaux usées et pluviales
	28/10/2013	01/01/2014	Contrôle, entretien et exploitation des équipements publics de traitement des eaux usées et pluviales
	17/12/2001	26/07/2002	Contrôle, entretien et exploitation des équipements publics de transport des eaux usées et pluviales
	17/07/2017	01/01/2018	Amélioration des équipements publics de collecte des eaux usées et pluviales
	28/10/2013	01/01/2014	Amélioration des équipements publics de traitement des eaux usées et pluviales
	28/10/2013	01/01/2014	Amélioration des équipements publics de transport des eaux usées et pluviales
	28/10/2013	01/01/2014	Assistance administrative
	25/10/2010	01/01/2011	Contrôle des systèmes d'assainissement non collectif
	17/07/2017	01/01/2018	Etude des équipements publics de collecte des eaux usées et pluviales
	28/10/2013	01/01/2014	Etude des équipements publics de traitement des eaux usées et pluviales
	28/10/2013	01/01/2014	Etude des équipements publics de transport des eaux usées et pluviales
	17/07/2017	01/01/2018	Extension des équipements publics de collecte des eaux usées et pluviales
	28/10/2013	01/01/2014	Extension des équipements publics de traitement des eaux usées et pluviales
	28/10/2013	01/01/2014	Extension des équipements publics de transport des eaux usées et pluviales
	28/10/2013	01/01/2014	Maîtrise d'ouvrage / Réalisation
	17/07/2017	01/01/2018	Rénovation des équipements publics de collecte des eaux usées et pluviales
	28/10/2013	01/01/2014	Rénovation des équipements publics de traitement des eaux usées et pluviales

Accusé de réception en préfecture
067-256701152-20230614-2306008_1-DE
Date de télétransmission : 01/09/2023
Date de réception préfecture : 01/09/2023

28/10/2013

01/01/2014

Rénovation des équipements publics de transport des eaux usées et pluviales

25/10/2010

01/01/2011

Gestion des abonnés

Accusé de réception en préfecture
067-256701152-20230614-2306008_1-DE
Date de télétransmission : 01/09/2023
Date de réception préfecture : 01/09/2023

<i>Collectivité</i>	<i>Communes concernées</i>		
COMMUNAUTE D'AGGLOMERATION DE HAGUENAU (Périmètre NIEDERSCHAEFFOLSHEIM)	NIEDERSCHAEFFOLSHEIM		
	<i>Date de délibération adhésion</i>	<i>Date d'effet</i>	<i>Compétences transférées</i>
	29/12/1998	08/04/1999	Contrôle, entretien et exploitation des équipements publics de collecte des eaux usées et pluviales
	06/09/2007	01/01/2008	Contrôle, entretien et exploitation des équipements publics de traitement des eaux usées et pluviales
	29/12/1998	08/04/1999	Contrôle, entretien et exploitation des équipements publics de transport des eaux usées et pluviales
	06/09/2007	01/01/2008	Amélioration des équipements publics de collecte des eaux usées et pluviales
	06/09/2007	01/01/2008	Amélioration des équipements publics de traitement des eaux usées et pluviales
	06/09/2007	01/01/2008	Amélioration des équipements publics de transport des eaux usées et pluviales
	06/09/2007	01/01/2008	Assistance administrative
	13/09/2000	29/01/2002	Contrôle des systèmes d'assainissement non collectif
	13/09/2000	29/01/2002	Entretien des systèmes d'assainissement non collectif
	30/03/2005	18/07/2005	Etude des équipements publics de collecte des eaux usées et pluviales
	30/03/2005	18/07/2005	Etude des équipements publics de traitement des eaux usées et pluviales
	30/03/2005	18/07/2005	Etude des équipements publics de transport des eaux usées et pluviales
	06/09/2007	01/01/2008	Extension des équipements publics de collecte des eaux usées et pluviales
	06/09/2007	01/01/2008	Extension des équipements publics de traitement des eaux usées et pluviales
	06/09/2007	01/01/2008	Extension des équipements publics de transport des eaux usées et pluviales
	06/09/2007	01/01/2008	Maîtrise d'ouvrage / Réalisation
	06/09/2007	01/01/2008	Rénovation des équipements publics de collecte des eaux usées et pluviales

Accusé de réception en préfecture
067-256701152-20230614-2306008_1-DE
Date de télétransmission : 01/09/2023
Date de réception préfecture : 01/09/2023

	06/09/2007	01/01/2008	Rénovation des équipements publics de traitement des eaux usées et pluviales
	06/09/2007	01/01/2008	Rénovation des équipements publics de transport des eaux usées et pluviales
	06/09/2007	01/01/2008	Gestion des abonnés

<i>Collectivité</i>	<i>Communes concernées</i>		
COMMUNAUTE D'AGGLOMERATION DE HAGUENAU (Périmètre SCHWEIGHOUSE SUR MODER ET ENVIRONS)	BATZENDORF, BERSTHEIM, DAUENDORF, HUTTENDORF, MORSCHWILLER, OHLUNGEN, SCHWEIGHOUSE-SUR-MODER, UHLWILLER, WINTERSHOUSE		
	<i>Date de délibération adhésion</i>	<i>Date d'effet</i>	<i>Compétences transférées</i>
	26/06/2012	01/07/2012	Contrôle, entretien et exploitation des équipements publics de collecte des eaux usées et pluviales
	26/06/2012	01/07/2012	Contrôle, entretien et exploitation des équipements publics de traitement des eaux usées et pluviales
	26/06/2012	01/07/2012	Contrôle, entretien et exploitation des équipements publics de transport des eaux usées et pluviales
	26/06/2012	01/07/2012	Amélioration des équipements publics de collecte des eaux usées et pluviales
	26/06/2012	01/07/2012	Amélioration des équipements publics de traitement des eaux usées et pluviales
	26/06/2012	01/07/2012	Amélioration des équipements publics de transport des eaux usées et pluviales
	26/06/2012	01/07/2012	Assistance administrative
	26/06/2012	01/07/2012	Contrôle des systèmes d'assainissement non collectif
	26/06/2012	01/07/2012	Entretien des systèmes d'assainissement non collectif
	26/06/2012	01/07/2012	Etude des équipements publics de collecte des eaux usées et pluviales
	26/06/2012	01/07/2012	Etude des équipements publics de traitement des eaux usées et pluviales
	26/06/2012	01/07/2012	Etude des équipements publics de transport des eaux usées et pluviales
	26/06/2012	01/07/2012	Extension des équipements publics de collecte des eaux usées et pluviales
	26/06/2012	01/07/2012	Extension des équipements publics de traitement des eaux usées et pluviales
	26/06/2012	01/07/2012	Extension des équipements publics de transport des eaux usées et pluviales
	26/06/2012	01/07/2012	Maîtrise d'ouvrage / Réalisation
	26/06/2012	01/07/2012	Rénovation des équipements publics de collecte des eaux usées et pluviales

Accusé de réception en préfecture
 067-256701152-20230614-2306008_1-DE
 Date de télétransmission : 01/09/2023
 Date de réception préfecture : 01/09/2023

	26/06/2012	01/07/2012	Rénovation des équipements publics de traitement des eaux usées et pluviales
	26/06/2012	01/07/2012	Rénovation des équipements publics de transport des eaux usées et pluviales
	26/06/2012	01/07/2012	Gestion des abonnés

<i>Collectivité</i>	<i>Communes concernées</i>		
COMMUNAUTE D'AGGLOMERATION DE HAGUENAU (Périmètre VAL DE MODER)	NIEDERMODERN, VAL-DE-MODER		
	<i>Date de délibération adhésion</i>	<i>Date d'effet</i>	<i>Compétences transférées</i>
	23/11/1998	08/04/1999	Contrôle, entretien et exploitation des équipements publics de collecte des eaux usées et pluviales
	23/11/1998	08/04/1999	Contrôle, entretien et exploitation des équipements publics de traitement des eaux usées et pluviales
	23/11/1998	08/04/1999	Contrôle, entretien et exploitation des équipements publics de transport des eaux usées et pluviales
	15/12/2006	01/01/2008	Amélioration des équipements publics de collecte des eaux usées et pluviales
	15/12/2006	01/01/2008	Amélioration des équipements publics de traitement des eaux usées et pluviales
	15/12/2006	01/01/2008	Amélioration des équipements publics de transport des eaux usées et pluviales
	15/12/2006	01/01/2008	Assistance administrative
	15/12/2006	01/01/2008	Contrôle des systèmes d'assainissement non collectif
	15/12/2006	01/01/2008	Etude des équipements publics de collecte des eaux usées et pluviales
	15/12/2006	01/01/2008	Etude des équipements publics de traitement des eaux usées et pluviales
	15/12/2006	01/01/2008	Etude des équipements publics de transport des eaux usées et pluviales
	15/12/2006	01/01/2008	Extension des équipements publics de collecte des eaux usées et pluviales
	15/12/2006	01/01/2008	Extension des équipements publics de traitement des eaux usées et pluviales
	15/12/2006	01/01/2008	Extension des équipements publics de transport des eaux usées et pluviales
	15/12/2006	01/01/2008	Maîtrise d'ouvrage / Réalisation
	15/12/2006	01/01/2008	Rénovation des équipements publics de collecte des eaux usées et pluviales
	15/12/2006	01/01/2008	Rénovation des équipements publics de traitement des eaux usées et pluviales

Accusé de réception en préfecture
067-256701152-20230614-2306008_1-DE
Date de télétransmission : 01/09/2023
Date de réception préfecture : 01/09/2023

15/12/2006

01/01/2008

Rénovation des équipements publics de transport des eaux usées et pluviales

23/11/1998

08/04/1999

Gestion des abonnés

Accusé de réception en préfecture
067-256701152-20230614-2306008_1-DE
Date de télétransmission : 01/09/2023
Date de réception préfecture : 01/09/2023

<i>Collectivité</i>	<i>Communes concernées</i>		
COMMUNAUTE DE COMMUNES DU PAYS DE BARR (Périmètre BERNSTEIN ET DE L'UNGERSBERG)	BERNARDVILLE, BLIENSCHWILLER, DAMBACH LA VILLE, EPFIG, ITTERSWILLER, NOTHALTEN, REICHSFELD		
	<i>Date de délibération adhésion</i>	<i>Date d'effet</i>	<i>Compétences transférées</i>
	17/01/2013	01/01/2014	Contrôle, entretien et exploitation des équipements publics de collecte des eaux usées et pluviales
	17/01/2013	01/01/2014	Contrôle, entretien et exploitation des équipements publics de traitement des eaux usées et pluviales
	17/01/2013	01/01/2014	Contrôle, entretien et exploitation des équipements publics de transport des eaux usées et pluviales
	17/01/2013	01/01/2014	Amélioration des équipements publics de collecte des eaux usées et pluviales
	17/01/2013	01/01/2014	Amélioration des équipements publics de traitement des eaux usées et pluviales
	17/01/2013	01/01/2014	Amélioration des équipements publics de transport des eaux usées et pluviales
	17/01/2013	01/01/2014	Assistance administrative
	17/01/2013	01/01/2014	Contrôle des systèmes d'assainissement non collectif
	17/01/2013	01/01/2014	Entretien des systèmes d'assainissement non collectif
	17/01/2013	01/01/2014	Etude des équipements publics de collecte des eaux usées et pluviales
	17/01/2013	01/01/2014	Etude des équipements publics de traitement des eaux usées et pluviales
	17/01/2013	01/01/2014	Etude des équipements publics de transport des eaux usées et pluviales
	17/01/2013	01/01/2014	Extension des équipements publics de collecte des eaux usées et pluviales
	17/01/2013	01/01/2014	Extension des équipements publics de traitement des eaux usées et pluviales
	17/01/2013	01/01/2014	Extension des équipements publics de transport des eaux usées et pluviales
	17/01/2013	01/01/2014	Maîtrise d'ouvrage / Réalisation
	17/01/2013	01/01/2014	Rénovation des équipements publics de collecte des eaux usées et pluviales

Accusé de réception en préfecture
067-256701152-20230614-2306008_1-DE
Date de télétransmission : 01/09/2023
Date de réception préfecture : 01/09/2023

	17/01/2013	01/01/2014	Rénovation des équipements publics de traitement des eaux usées et pluviales
	17/01/2013	01/01/2014	Rénovation des équipements publics de transport des eaux usées et pluviales
	17/01/2013	01/01/2014	Gestion des abonnés

<i>Collectivité</i>	<i>Communes concernées</i>		
COMMUNAUTE DE COMMUNES DU PAYS DE BARR (Périmètre LA STATION D'EPURATION DE SELESTAT)	BERNARDVILLE, BLIENSCHWILLER, DAMBACH LA VILLE, ITTERSWILLER, NOTHALTEN, REICHSFELD		
	<i>Date de délibération adhésion</i>	<i>Date d'effet</i>	<i>Compétences transférées</i>
	23/03/2011	01/01/2012	Contrôle, entretien et exploitation des équipements publics de traitement des eaux usées et pluviales
	23/03/2011	01/01/2012	Amélioration des équipements publics de traitement des eaux usées et pluviales
	23/03/2011	01/01/2012	Assistance administrative
	23/03/2011	01/01/2012	Etude des équipements publics de traitement des eaux usées et pluviales
	23/03/2011	01/01/2012	Extension des équipements publics de traitement des eaux usées et pluviales
	23/03/2011	01/01/2012	Maîtrise d'ouvrage / Réalisation
	23/03/2011	01/01/2012	Rénovation des équipements publics de traitement des eaux usées et pluviales
	23/03/2011	01/01/2012	Gestion des abonnés

<i>Collectivité</i>	<i>Communes concernées</i>		
COMMUNAUTE DE COMMUNES DU PAYS DE BARR (Périmètre PIEMONT DE BARR)	ANDLAU, BARR, BOURGHEIM, EICHHOFFEN, GERTWILLER, GOXWILLER, HEILIGENSTEIN, LE HOHWALD, MITTELBERGHEIM, SAINT-PIERRE, STOTZHEIM, VALFF, ZELLWILLER		
	<i>Date de délibération adhésion</i>	<i>Date d'effet</i>	<i>Compétences transférées</i>
	17/01/2013	01/01/2014	Contrôle, entretien et exploitation des équipements publics de collecte des eaux usées et pluviales
	17/01/2013	01/01/2014	Contrôle, entretien et exploitation des équipements publics de traitement des eaux usées et pluviales
	17/01/2013	01/01/2014	Contrôle, entretien et exploitation des équipements publics de transport des eaux usées et pluviales
	17/01/2013	01/01/2014	Amélioration des équipements publics de collecte des eaux usées et pluviales
	17/01/2013	01/01/2014	Amélioration des équipements publics de traitement des eaux usées et pluviales
	17/01/2013	01/01/2014	Amélioration des équipements publics de transport des eaux usées et pluviales
	17/01/2013	01/01/2014	Assistance administrative
	17/01/2013	01/01/2014	Contrôle des systèmes d'assainissement non collectif
	17/01/2013	01/01/2014	Entretien des systèmes d'assainissement non collectif
	17/01/2013	01/01/2014	Etude des équipements publics de collecte des eaux usées et pluviales
	17/01/2013	01/01/2014	Etude des équipements publics de traitement des eaux usées et pluviales
	17/01/2013	01/01/2014	Etude des équipements publics de transport des eaux usées et pluviales
	17/01/2013	01/01/2014	Extension des équipements publics de collecte des eaux usées et pluviales
	17/01/2013	01/01/2014	Extension des équipements publics de traitement des eaux usées et pluviales
	17/01/2013	01/01/2014	Extension des équipements publics de transport des eaux usées et pluviales
	17/01/2013	01/01/2014	Maîtrise d'ouvrage / Réalisation
	17/01/2013	01/01/2014	Rénovation des équipements publics de collecte des eaux usées et pluviales

Accusé de réception en préfecture
067-256701152-20230614-2306008_1-DE
Date de télétransmission : 01/09/2023
Date de réception préfecture : 01/09/2023

	17/01/2013	01/01/2014	Rénovation des équipements publics de traitement des eaux usées et pluviales
	17/01/2013	01/01/2014	Rénovation des équipements publics de transport des eaux usées et pluviales
	17/01/2013	01/01/2014	Gestion des abonnés

<i>Collectivité</i>	<i>Communes concernées</i>		
COMMUNAUTE DE COMMUNES DU PAYS DE BITCHE (Périmètre BITCHE)	ACHEN, BINING, ETING, GROS REDERCHING, ROHRBACH-LES-BITCHE, SCHMITTVILLER		
	<i>Date de délibération adhésion</i>	<i>Date d'effet</i>	<i>Compétences transférées</i>
	11/12/2017	01/01/2018	Contrôle, entretien et exploitation des équipements publics de collecte des eaux usées et pluviales
	11/12/2017	01/01/2018	Contrôle, entretien et exploitation des équipements publics de traitement des eaux usées et pluviales
	11/12/2017	01/01/2018	Contrôle, entretien et exploitation des équipements publics de transport des eaux usées et pluviales
	11/12/2017	01/01/2018	Amélioration des équipements publics de collecte des eaux usées et pluviales
	11/12/2017	01/01/2018	Amélioration des équipements publics de traitement des eaux usées et pluviales
	11/12/2017	01/01/2018	Amélioration des équipements publics de transport des eaux usées et pluviales
	11/12/2017	01/01/2018	Assistance administrative
	11/12/2017	01/01/2018	Contrôle des systèmes d'assainissement non collectif
	11/12/2017	01/01/2018	Entretien des systèmes d'assainissement non collectif
	11/12/2017	01/01/2018	Etude des équipements publics de collecte des eaux usées et pluviales
	11/12/2017	01/01/2018	Etude des équipements publics de traitement des eaux usées et pluviales
	11/12/2017	01/01/2018	Etude des équipements publics de transport des eaux usées et pluviales
	11/12/2017	01/01/2018	Extension des équipements publics de collecte des eaux usées et pluviales
	11/12/2017	01/01/2018	Extension des équipements publics de traitement des eaux usées et pluviales
	11/12/2017	01/01/2018	Extension des équipements publics de transport des eaux usées et pluviales
	11/12/2017	01/01/2018	Maîtrise d'ouvrage / Réalisation
	11/12/2017	01/01/2018	Rénovation des équipements publics de collecte des eaux usées et pluviales

Accusé de réception en préfecture
067-256701152-20230614-2306008_1-DE
Date de télétransmission : 01/09/2023
Date de réception préfecture : 01/09/2023

	11/12/2017	01/01/2018	Rénovation des équipements publics de traitement des eaux usées et pluviales
	11/12/2017	01/01/2018	Rénovation des équipements publics de transport des eaux usées et pluviales
	11/12/2017	01/01/2018	Gestion des abonnés

<i>Collectivité</i>	<i>Communes concernées</i>		
COMMUNAUTE DE COMMUNES DU PAYS DE BITCHE (Périmètre BITCHE)	BAERENTHAL, BITCHE, BOUSSEVILLER, BREIDENBACH, EGUELSHARDT, ENCHENBERG, EPPING, ERCHING, GOETZENBRUCK, HANVILLER, HASPELSCHIEDT, HOTTVILLER, LAMBACH, LEMBERG, LENGELSHEIM, LIEDERSCHIEDT, LOUTZVILLER, MEISENTHAL, MONTBRONN, MOUTERHOUSE, NOUSSEVILLER-LES-BITCHE, OBERGAILBACH, ORMERSVILLER, PHILIPPSBOURG, REYERSVILLER, RIMLING, ROLBING, ROPPEVILLER, SAINT-LOUIS-LES-BITCHE, SCHORBACH, SCHWEYEN, SIERSTHAL, SOUCHT, STURZELBRONN, VOI MUNSTER, WALDHOUSE, WALSCHBRONN		
	<i>Date de délibération adhésion</i>	<i>Date d'effet</i>	<i>Compétences transférées</i>
	17/10/2013	01/01/2015	Contrôle, entretien et exploitation des équipements publics de collecte des eaux usées et pluviales
	17/10/2013	01/01/2015	Contrôle, entretien et exploitation des équipements publics de traitement des eaux usées et pluviales
	17/10/2013	01/01/2015	Contrôle, entretien et exploitation des équipements publics de transport des eaux usées et pluviales
	17/10/2013	01/01/2015	Amélioration des équipements publics de collecte des eaux usées et pluviales
	17/10/2013	01/01/2015	Amélioration des équipements publics de traitement des eaux usées et pluviales
	17/10/2013	01/01/2015	Amélioration des équipements publics de transport des eaux usées et pluviales
	17/10/2013	01/01/2015	Assistance administrative
	17/10/2013	01/01/2015	Contrôle des systèmes d'assainissement non collectif
	17/10/2013	01/01/2015	Entretien des systèmes d'assainissement non collectif
	17/10/2013	01/01/2015	Etude des équipements publics de collecte des eaux usées et pluviales
	17/10/2013	01/01/2015	Etude des équipements publics de traitement des eaux usées et pluviales
	17/10/2013	01/01/2015	Etude des équipements publics de transport des eaux usées et pluviales
	17/10/2013	01/01/2015	Extension des équipements publics de collecte des eaux usées et pluviales
	17/10/2013	01/01/2015	Extension des équipements publics de traitement des eaux usées et pluviales
	17/10/2013	01/01/2015	Extension des équipements publics de transport des eaux usées et pluviales
	17/10/2013	01/01/2015	Maîtrise d'ouvrage / Réalisation
	17/10/2013	01/01/2015	Rénovation des équipements publics de collecte des eaux usées et pluviales

Accusé de réception en préfecture
067-256701152-20230614-2306008_1-DE
Date de télétransmission : 01/09/2023
Date de réception préfecture : 01/09/2023

	17/10/2013	01/01/2015	Rénovation des équipements publics de traitement des eaux usées et pluviales
	17/10/2013	01/01/2015	Rénovation des équipements publics de transport des eaux usées et pluviales
	17/10/2013	01/01/2015	Gestion des abonnés

<i>Collectivité</i>	<i>Communes concernées</i>		
COMMUNAUTE DE COMMUNES DU PAYS DE BITCHE (Périmètre BITCHE)	RAHLING		
	<i>Date de délibération adhésion</i>	<i>Date d'effet</i>	<i>Compétences transférées</i>
	11/12/2017	01/01/2018	Contrôle, entretien et exploitation des équipements publics de collecte des eaux usées et pluviales
	11/12/2017	01/01/2018	Amélioration des équipements publics de collecte des eaux usées et pluviales
	11/12/2017	01/01/2018	Assistance administrative
	11/12/2017	01/01/2018	Contrôle des systèmes d'assainissement non collectif
	11/12/2017	01/01/2018	Entretien des systèmes d'assainissement non collectif
	11/12/2017	01/01/2018	Etude des équipements publics de collecte des eaux usées et pluviales
	11/12/2017	01/01/2018	Extension des équipements publics de collecte des eaux usées et pluviales
	11/12/2017	01/01/2018	Maîtrise d'ouvrage / Réalisation
	11/12/2017	01/01/2018	Rénovation des équipements publics de collecte des eaux usées et pluviales
	11/12/2017	01/01/2018	Gestion des abonnés

<i>Collectivité</i>	<i>Communes concernées</i>		
SYNDICAT MIXTE BRUCHE HASEL	LUTZELHOUSE, MUHLBACH SUR BRUCHE, RUSS, URMATT, WISCHES ainsi que NIEDERHASLACH, OBERHASLACH représentées par COMMUNAUTE DE COMMUNES DE LA REGION DE MOLSHEIM-MUTZIG		
	<i>Date de délibération adhésion</i>	<i>Date d'effet</i>	<i>Compétences transférées</i>
	09/12/1998	08/04/1999	Contrôle, entretien et exploitation des équipements publics de collecte des eaux usées et pluviales
	09/12/1998	08/04/1999	Contrôle, entretien et exploitation des équipements publics de traitement des eaux usées et pluviales
	09/12/1998	08/04/1999	Contrôle, entretien et exploitation des équipements publics de transport des eaux usées et pluviales
	09/12/1998	08/04/1999	Assistance administrative
	13/12/2002	31/07/2003	Contrôle des systèmes d'assainissement non collectif
	10/03/1999	08/04/1999	Gestion des abonnés

<i>Collectivité</i>	<i>Communes concernées</i>		
COMMUNAUTE DE COMMUNES DU CANTON D'ERSTEIN (Périmètre BENFELD ET ENVIRONS)	BENFELD, HERBSHEIM, HUTTENHEIM, KERTZFELD, KOGENHEIM, MATZENHEIM, ROSSFELD, SAND, SERMERSHEIM, WESTHOUSE, WITTERNHEIM		
	<i>Date de délibération adhésion</i>	<i>Date d'effet</i>	<i>Compétences transférées</i>
	27/04/2009	01/09/2009	Contrôle, entretien et exploitation des équipements publics de collecte des eaux usées et pluviales
	27/04/2009	01/09/2009	Contrôle, entretien et exploitation des équipements publics de traitement des eaux usées et pluviales
	27/04/2009	01/09/2009	Contrôle, entretien et exploitation des équipements publics de transport des eaux usées et pluviales
	27/04/2009	01/09/2009	Amélioration des équipements publics de collecte des eaux usées et pluviales
	27/04/2009	01/09/2009	Amélioration des équipements publics de traitement des eaux usées et pluviales
	27/04/2009	01/09/2009	Amélioration des équipements publics de transport des eaux usées et pluviales
	27/04/2009	01/09/2009	Assistance administrative
	27/04/2009	01/09/2009	Contrôle des systèmes d'assainissement non collectif
	27/07/2009	01/09/2009	Entretien des systèmes d'assainissement non collectif
	27/04/2009	01/09/2009	Etude des équipements publics de collecte des eaux usées et pluviales
	27/04/2009	01/09/2009	Etude des équipements publics de traitement des eaux usées et pluviales
	27/04/2009	01/09/2009	Etude des équipements publics de transport des eaux usées et pluviales
	27/04/2009	01/09/2009	Extension des équipements publics de collecte des eaux usées et pluviales
	27/04/2009	01/09/2009	Extension des équipements publics de traitement des eaux usées et pluviales
	27/04/2009	01/09/2009	Extension des équipements publics de transport des eaux usées et pluviales
	27/04/2009	01/09/2009	Maîtrise d'ouvrage / Réalisation
	27/04/2009	01/09/2009	Rénovation des équipements publics de collecte des eaux usées et pluviales

Accusé de réception en préfecture
067-256701152-20230614-2306008_1-DE
Date de télétransmission : 01/09/2023
Date de réception préfecture : 01/09/2023

	27/04/2009	01/09/2009	Rénovation des équipements publics de traitement des eaux usées et pluviales
	27/04/2009	01/09/2009	Rénovation des équipements publics de transport des eaux usées et pluviales
	27/04/2009	01/09/2009	Gestion des abonnés

<i>Collectivité</i>	<i>Communes concernées</i>		
COMMUNAUTE DE COMMUNES DU CANTON D'ERSTEIN (Périmètre PAYS D'ERSTEIN)	BOLSENHEIM, ERSTEIN, HINDISHEIM, HIPSHEIM, ICHTRATZHEIM, LIMERSHEIM, NORDHOUSE, OSTHOUSE, SCHAEFFERSHEIM, UTTENHEIM		
	<i>Date de délibération adhésion</i>	<i>Date d'effet</i>	<i>Compétences transférées</i>
	17/12/1998	08/04/1999	Contrôle, entretien et exploitation des équipements publics de collecte des eaux usées et pluviales
	17/12/1998	08/04/1999	Contrôle, entretien et exploitation des équipements publics de traitement des eaux usées et pluviales
	17/12/1998	08/04/1999	Contrôle, entretien et exploitation des équipements publics de transport des eaux usées et pluviales
	17/12/1998	08/04/1999	Amélioration des équipements publics de collecte des eaux usées et pluviales des équipements de traitement (y compris télégestion) et de transport (limité à la télégestion)
	17/12/1998	08/04/1999	Amélioration des équipements publics de traitement des eaux usées et pluviales des équipements de traitement (y compris télégestion) et de transport (limité à la télégestion)
	17/12/1998	08/04/1999	Amélioration des équipements publics de transport des eaux usées et pluviales des équipements de traitement (y compris télégestion) et de transport (limité à la télégestion)
	29/09/2009	01/01/2010	Assistance administrative
	29/05/2002	31/01/2003	Contrôle des systèmes d'assainissement non collectif
	29/09/2009	01/01/2010	Etude des équipements publics de collecte des eaux usées et pluviales
	29/09/2009	01/01/2010	Etude des équipements publics de traitement des eaux usées et pluviales
	29/09/2009	01/01/2010	Etude des équipements publics de transport des eaux usées et pluviales
	29/09/2009	01/01/2010	Extension des équipements publics de collecte des eaux usées et pluviales
	29/09/2009	01/01/2010	Extension des équipements publics de traitement des eaux usées et pluviales
	29/09/2009	01/01/2010	Extension des équipements publics de transport des eaux usées et pluviales
	29/09/2009	01/01/2010	Maîtrise d'ouvrage / Réalisation
	29/09/2009	01/01/2010	Rénovation des équipements publics de collecte des eaux usées et pluviales

Accusé de réception en préfecture
067-256701152-20230614-2306008_1-DE
Date de télétransmission : 01/09/2023
Date de réception préfecture : 01/09/2023

	29/09/2009	01/01/2010	Rénovation des équipements publics de traitement des eaux usées et pluviales
	29/09/2009	01/01/2010	Rénovation des équipements publics de transport des eaux usées et pluviales
	29/09/2009	01/01/2010	Gestion des abonnés

<i>Collectivité</i>	<i>Communes concernées</i>		
COMMUNAUTE DE COMMUNES DU CANTON D'ERSTEIN (Périmètre RHIN)	BOOFZHEIM, DAUBENSAND, DIEBOLSHEIM, FRIESENHEIM, GERSTHEIM, OBENHEIM, RHINAU		
	<i>Date de délibération adhésion</i>	<i>Date d'effet</i>	<i>Compétences transférées</i>
	16/12/1998	08/04/1999	Contrôle, entretien et exploitation des équipements publics de collecte des eaux usées et pluviales
	16/12/1998	08/04/1999	Contrôle, entretien et exploitation des équipements publics de traitement des eaux usées et pluviales
	16/12/1998	08/04/1999	Contrôle, entretien et exploitation des équipements publics de transport des eaux usées et pluviales
	26/10/2006	29/12/2006	Amélioration des équipements publics de collecte des eaux usées et pluviales
	26/10/2006	29/12/2006	Amélioration des équipements publics de traitement des eaux usées et pluviales
	26/10/2006	29/12/2006	Amélioration des équipements publics de transport des eaux usées et pluviales
	26/10/2006	29/12/2006	Assistance administrative
	10/07/2000	01/01/2001	Contrôle des systèmes d'assainissement non collectif
	10/07/2000	01/01/2001	Entretien des systèmes d'assainissement non collectif
	26/10/2006	29/12/2006	Etude des équipements publics de collecte des eaux usées et pluviales
	26/10/2006	29/12/2006	Etude des équipements publics de traitement des eaux usées et pluviales
	26/10/2006	29/12/2006	Etude des équipements publics de transport des eaux usées et pluviales
	26/10/2006	29/12/2006	Extension des équipements publics de collecte des eaux usées et pluviales
	26/10/2006	29/12/2006	Extension des équipements publics de traitement des eaux usées et pluviales
	26/10/2006	29/12/2006	Extension des équipements publics de transport des eaux usées et pluviales
	26/10/2006	29/12/2006	Maîtrise d'ouvrage / Réalisation
	26/10/2006	29/12/2006	Rénovation des équipements publics de collecte des eaux usées et pluviales

Accusé de réception en préfecture
067-256701152-20230614-2306008_1-DE
Date de télétransmission : 01/09/2023
Date de réception préfecture : 01/09/2023

	26/10/2006	29/12/2006	Rénovation des équipements publics de traitement des eaux usées et pluviales
	26/10/2006	29/12/2006	Rénovation des équipements publics de transport des eaux usées et pluviales
	26/10/2006	29/12/2006	Gestion des abonnés

<i>Collectivité</i>	<i>Communes concernées</i>		
SIVOM DE DIEMERINGEN ET ENVIRONS (Périmètre DIEMERINGEN ET ENVIRONS)	BUTTEN, DEHLINGEN, DIEMERINGEN, LORENTZEN, MACKWILLER, RATZWILLER, REXINGEN, VOELLERDINGEN, VOLKSBERG, WALDHAMBACH, WEISLINGEN		
	<i>Date de délibération adhésion</i>	<i>Date d'effet</i>	<i>Compétences transférées</i>
	29/08/2019	01/01/2020	Contrôle, entretien et exploitation des équipements publics de collecte des eaux usées et pluviales
	29/08/2019	01/01/2020	Amélioration des équipements publics de collecte des eaux usées et pluviales
	29/08/2019	01/01/2020	Assistance administrative
	29/08/2019	01/01/2020	Contrôle des systèmes d'assainissement non collectif
	29/08/2019	01/01/2020	Etude des équipements publics de collecte des eaux usées et pluviales
	29/08/2019	01/01/2020	Extension des équipements publics de collecte des eaux usées et pluviales
	29/08/2019	01/01/2020	Maîtrise d'ouvrage / Réalisation
	29/08/2019	01/01/2020	Rénovation des équipements publics de collecte des eaux usées et pluviales
	29/08/2019	01/01/2020	Gestion des abonnés

<i>Collectivité</i>	<i>Communes concernées</i>		
EUROMETROPOLE DE STRASBOURG	BISCHHEIM, BLAESHEIM, ECKWERSHEIM, ENTZHEIM, ESCHAU, FEGERSHEIM, GEISPOLSHHEIM, HOENHEIM, HOLTZHEIM, ILLKIRCH GRAFFENSTADEN, LA WANTZENAU, LAMPERTHEIM, LINGOLSHEIM, LIPSHEIM, MITTELHAUSBERGEN, MUNDOLSHEIM, NIEDERHAUSBERGEN, OSTWALD, PLOBSHEIM, REICHSTETT, SCHILTIGHEIM, SOUFFELWEYERSHEIM, VENDENHEIM		
	<i>Date de délibération adhésion</i>	<i>Date d'effet</i>	<i>Compétences transférées</i>
	20/12/2014	01/01/2015	Contrôle, entretien et exploitation des équipements publics de collecte des eaux usées et pluviales
	20/12/2014	01/01/2015	Contrôle, entretien et exploitation des équipements publics de transport des eaux usées et pluviales
	20/12/2014	01/01/2015	Extension limitées aux branchements des eaux usées et pluviales

<i>Collectivité</i>	<i>Communes concernées</i>		
SICTEU DE HOCHFELDEN ET ENVIRONS	BOSELSHAUSEN, BOSSENDORF, GEISWILLER-ZOEBERSDORF, HOCHFELDEN, HOHFRANKENHEIM, ISSENHAUSEN, KIRRWILLER, LIXHAUSEN, MUTZENHOUSE, SCHWINDRATZHEIM, WALTENHEIM-SUR-ZORN, WICKERSHEIM-WILSHAUSEN, WINGERSHEIM-LES-QUATRE-BANS		
	<i>Date de délibération adhésion</i>	<i>Date d'effet</i>	<i>Compétences transférées</i>
	19/03/2003	31/07/2003	Contrôle, entretien et exploitation des équipements publics de collecte des eaux usées et pluviales
	23/06/2000	01/01/2001	Contrôle, entretien et exploitation des équipements publics de transport des eaux usées et pluviales jusqu'en amont du poste de refoulement de Hochfelden et du bassin d'orage de Waltenheim/Zorn
	19/03/2003	31/07/2003	Extension limitées aux branchements des eaux usées et pluviales

<i>Collectivité</i>	<i>Communes concernées</i>		
COMMUNAUTE DE COMMUNES DU KOCHERSBERG (Périmètre BASSIN DE LA SOUFFEL)	BERSTETT		
	<i>Date de délibération adhésion</i>	<i>Date d'effet</i>	<i>Compétences transférées</i>
	17/11/1998	08/04/1999	Contrôle, entretien et exploitation des équipements publics de collecte des eaux usées et pluviales
	25/06/2002	31/01/2003	Contrôle, entretien et exploitation des équipements publics de traitement des eaux usées et pluviales
	17/11/1998	08/04/1999	Contrôle, entretien et exploitation des équipements publics de transport des eaux usées et pluviales
	27/02/2007	01/01/2008	Amélioration des équipements publics de collecte des eaux usées et pluviales
	27/02/2007	01/01/2008	Amélioration des équipements publics de traitement des eaux usées et pluviales
	27/02/2007	01/01/2008	Amélioration des équipements publics de transport des eaux usées et pluviales
	27/02/2007	01/01/2008	Assistance administrative
	25/09/2000	01/01/2001	Contrôle des systèmes d'assainissement non collectif
	21/01/2003	31/07/2003	Etude des équipements publics de collecte des eaux usées et pluviales
	21/01/2003	31/07/2003	Etude des équipements publics de traitement des eaux usées et pluviales
	21/01/2003	31/07/2003	Etude des équipements publics de transport des eaux usées et pluviales
	27/02/2007	01/01/2008	Extension des équipements publics de collecte des eaux usées et pluviales
	27/02/2007	01/01/2008	Extension des équipements publics de traitement des eaux usées et pluviales
	27/02/2007	01/01/2008	Extension des équipements publics de transport des eaux usées et pluviales
	27/02/2007	01/01/2008	Maîtrise d'ouvrage / Réalisation
	27/02/2007	01/01/2008	Rénovation des équipements publics de collecte des eaux usées et pluviales
	27/02/2007	01/01/2008	Rénovation des équipements publics de traitement des eaux usées et pluviales

Accusé de réception en préfecture
067-256701152-20230614-2306008_1-DE
Date de télétransmission : 01/09/2023
Date de réception préfecture : 01/09/2023

27/02/2007

01/01/2008

Rénovation des équipements publics de transport des eaux usées et pluviales

27/02/2007

01/01/2008

Gestion des abonnés

Accusé de réception en préfecture
067-256701152-20230614-2306008_1-DE
Date de télétransmission : 01/09/2023
Date de réception préfecture : 01/09/2023

<i>Collectivité</i>	<i>Communes concernées</i>		
COMMUNAUTE DE COMMUNES DU KOCHERSBERG (Périmètre BASSIN DE LA SOUFFEL)	DOSSENHEIM-KOCHERSBERG, FESSENHEIM LE BAS, KUTTOLSHEIM, STUTZHEIM-OFFENHEIM, WIWERSHEIM		
	<i>Date de délibération adhésion</i>	<i>Date d'effet</i>	<i>Compétences transférées</i>
	24/11/1998	08/04/1999	Contrôle, entretien et exploitation des équipements publics de collecte des eaux usées et pluviales
	22/01/2001	29/01/2002	Contrôle, entretien et exploitation des équipements publics de traitement des eaux usées et pluviales
	24/11/1998	08/04/1999	Contrôle, entretien et exploitation des équipements publics de transport des eaux usées et pluviales
	13/04/2006	01/01/2007	Amélioration des équipements publics de collecte des eaux usées et pluviales
	13/04/2006	01/01/2007	Amélioration des équipements publics de traitement des eaux usées et pluviales
	13/04/2006	01/01/2007	Amélioration des équipements publics de transport des eaux usées et pluviales
	13/04/2006	01/01/2007	Assistance administrative
	23/10/2001	26/07/2002	Contrôle des systèmes d'assainissement non collectif
	22/05/2003	01/01/2004	Etude des équipements publics de collecte des eaux usées et pluviales
	22/05/2003	01/01/2004	Etude des équipements publics de traitement des eaux usées et pluviales
	22/05/2003	01/01/2004	Etude des équipements publics de transport des eaux usées et pluviales
	13/04/2006	01/01/2007	Extension des équipements publics de collecte des eaux usées et pluviales
	13/04/2006	01/01/2007	Extension des équipements publics de traitement des eaux usées et pluviales
	13/04/2006	01/01/2007	Extension des équipements publics de transport des eaux usées et pluviales
	13/04/2006	01/01/2007	Maîtrise d'ouvrage / Réalisation
	13/04/2006	01/01/2007	Rénovation des équipements publics de collecte des eaux usées et pluviales
	13/04/2006	01/01/2007	Rénovation des équipements publics de traitement des eaux usées et pluviales

Accusé de réception en préfecture
067-256701152-20230614-2306008_1-DE
Date de télétransmission : 01/09/2023
Date de réception préfecture : 01/09/2023

13/04/2006

01/01/2007

Rénovation des équipements publics de transport des eaux usées et pluviales

13/04/2006

01/01/2007

Gestion des abonnés

Accusé de réception en préfecture
067-256701152-20230614-2306008_1-DE
Date de télétransmission : 01/09/2023
Date de réception préfecture : 01/09/2023

<i>Collectivité</i>	<i>Communes concernées</i>		
COMMUNAUTE DE COMMUNES DU KOCHERSBERG (Périmètre BASSIN DE LA SOUFFEL)	DURNINGEN, NEUGARTHEIM-ITTLENHEIM, SCHNERSHEIM, TRUCHTERSHEIM		
	<i>Date de délibération adhésion</i>	<i>Date d'effet</i>	<i>Compétences transférées</i>
	16/11/1998	08/04/1999	Contrôle, entretien et exploitation des équipements publics de collecte des eaux usées et pluviales
	16/11/1998	08/04/1999	Contrôle, entretien et exploitation des équipements publics de traitement des eaux usées et pluviales
	16/11/1998	08/04/1999	Contrôle, entretien et exploitation des équipements publics de transport des eaux usées et pluviales
	23/07/2007	01/01/2008	Amélioration des équipements publics de collecte des eaux usées et pluviales
	23/07/2007	01/01/2008	Amélioration des équipements publics de traitement des eaux usées et pluviales
	23/07/2007	01/01/2008	Amélioration des équipements publics de transport des eaux usées et pluviales
	23/07/2007	01/01/2008	Assistance administrative
	23/07/2007	01/01/2008	Contrôle des systèmes d'assainissement non collectif
	23/07/2007	01/01/2008	Etude des équipements publics de collecte des eaux usées et pluviales
	23/07/2007	01/01/2008	Etude des équipements publics de traitement des eaux usées et pluviales
	23/07/2007	01/01/2008	Etude des équipements publics de transport des eaux usées et pluviales
	23/07/2007	01/01/2008	Extension des équipements publics de collecte des eaux usées et pluviales
	23/07/2007	01/01/2008	Extension des équipements publics de traitement des eaux usées et pluviales
	23/07/2007	01/01/2008	Extension des équipements publics de transport des eaux usées et pluviales
	23/07/2007	01/01/2008	Maîtrise d'ouvrage / Réalisation
	23/07/2007	01/01/2008	Rénovation des équipements publics de collecte des eaux usées et pluviales
	23/07/2007	01/01/2008	Rénovation des équipements publics de traitement des eaux usées et pluviales

Accusé de réception en préfecture
067-256701152-20230614-2306008_1-DE
Date de télétransmission : 01/09/2023
Date de réception préfecture : 01/09/2023

	23/07/2007	01/01/2008	Rénovation des équipements publics de transport des eaux usées et pluviales
	16/11/1998	08/04/1999	Gestion des abonnés

<i>Collectivité</i>	<i>Communes concernées</i>		
COMMUNAUTE DE COMMUNES DU KOCHERSBERG (Périmètre BASSIN DE LA SOUFFEL)	FURDENHEIM		
	<i>Date de délibération adhésion</i>	<i>Date d'effet</i>	<i>Compétences transférées</i>
	16/05/2013	01/01/2014	Contrôle, entretien et exploitation des équipements publics de collecte des eaux usées et pluviales
	25/01/1999	08/04/1999	Contrôle, entretien et exploitation des équipements publics de traitement des eaux usées et pluviales
	16/05/2013	01/01/2014	Contrôle, entretien et exploitation des équipements publics de transport des eaux usées et pluviales
	16/05/2013	01/01/2014	Amélioration des équipements publics de collecte des eaux usées et pluviales
	11/12/2006	01/01/2008	Amélioration des équipements publics de traitement des eaux usées et pluviales
	16/05/2013	01/01/2014	Amélioration des équipements publics de transport des eaux usées et pluviales
	16/05/2013	01/01/2014	Assistance administrative
	16/05/2013	01/01/2014	Contrôle des systèmes d'assainissement non collectif
	16/05/2013	01/01/2014	Entretien des systèmes d'assainissement non collectif
	16/05/2013	01/01/2014	Etude des équipements publics de collecte des eaux usées et pluviales
	25/01/1999	08/04/1999	Etude des équipements publics de traitement des eaux usées et pluviales
	16/05/2013	01/01/2014	Etude des équipements publics de transport des eaux usées et pluviales
	16/05/2013	01/01/2014	Extension des équipements publics de collecte des eaux usées et pluviales
	11/12/2006	01/01/2008	Extension des équipements publics de traitement des eaux usées et pluviales
	16/05/2013	01/01/2014	Extension des équipements publics de transport des eaux usées et pluviales
	16/05/2013	01/01/2014	Maîtrise d'ouvrage / Réalisation
	16/05/2013	01/01/2014	Rénovation des équipements publics de collecte des eaux usées et pluviales

Accusé de réception en préfecture
067-256701152-20230614-2306008_1-DE
Date de télétransmission : 01/09/2023
Date de réception préfecture : 01/09/2023

	11/12/2006	01/01/2008	Rénovation des équipements publics de traitement des eaux usées et pluviales
	16/05/2013	01/01/2014	Rénovation des équipements publics de transport des eaux usées et pluviales
	16/05/2013	01/01/2014	Gestion des abonnés

<i>Collectivité</i>	<i>Communes concernées</i>		
COMMUNAUTE DE COMMUNES DU KOCHERSBERG (Périmètre BASSIN DE LA SOUFFEL)	HANDSCHUHEIM		
	<i>Date de délibération adhésion</i>	<i>Date d'effet</i>	<i>Compétences transférées</i>
	29/04/2013	01/01/2014	Contrôle, entretien et exploitation des équipements publics de collecte des eaux usées et pluviales
	25/01/1999	08/04/1999	Contrôle, entretien et exploitation des équipements publics de traitement des eaux usées et pluviales
	29/04/2013	01/01/2014	Contrôle, entretien et exploitation des équipements publics de transport des eaux usées et pluviales
	29/04/2013	01/01/2014	Amélioration des équipements publics de collecte des eaux usées et pluviales
	11/12/2006	01/01/2008	Amélioration des équipements publics de traitement des eaux usées et pluviales
	29/04/2013	01/01/2014	Amélioration des équipements publics de transport des eaux usées et pluviales
	29/04/2013	01/01/2014	Assistance administrative
	29/04/2013	01/01/2014	Contrôle des systèmes d'assainissement non collectif
	29/04/2013	01/01/2014	Entretien des systèmes d'assainissement non collectif
	29/04/2013	01/01/2014	Etude des équipements publics de collecte des eaux usées et pluviales
	25/01/1999	08/04/1999	Etude des équipements publics de traitement des eaux usées et pluviales
	29/04/2013	01/01/2014	Etude des équipements publics de transport des eaux usées et pluviales
	29/04/2013	01/01/2014	Extension des équipements publics de collecte des eaux usées et pluviales
	11/12/2006	01/01/2008	Extension des équipements publics de traitement des eaux usées et pluviales
	29/04/2013	01/01/2014	Extension des équipements publics de transport des eaux usées et pluviales
	29/04/2013	01/01/2014	Maîtrise d'ouvrage / Réalisation
	29/04/2013	01/01/2014	Rénovation des équipements publics de collecte des eaux usées et pluviales

Accusé de réception en préfecture
067-256701152-20230614-2306008_1-DE
Date de télétransmission : 01/09/2023
Date de réception préfecture : 01/09/2023

	11/12/2006	01/01/2008	Rénovation des équipements publics de traitement des eaux usées et pluviales
	29/04/2013	01/01/2014	Rénovation des équipements publics de transport des eaux usées et pluviales
	29/04/2013	01/01/2014	Gestion des abonnés

<i>Collectivité</i>	<i>Communes concernées</i>		
COMMUNAUTE DE COMMUNES DU KOCHERSBERG (Périmètre BASSIN DE LA SOUFFEL)	HURTIGHEIM		
	<i>Date de délibération adhésion</i>	<i>Date d'effet</i>	<i>Compétences transférées</i>
	06/05/2013	01/01/2014	Contrôle, entretien et exploitation des équipements publics de collecte des eaux usées et pluviales
	25/01/1999	08/04/1999	Contrôle, entretien et exploitation des équipements publics de traitement des eaux usées et pluviales
	06/05/2013	01/01/2014	Contrôle, entretien et exploitation des équipements publics de transport des eaux usées et pluviales
	06/05/2013	01/01/2014	Amélioration des équipements publics de collecte des eaux usées et pluviales
	11/12/2006	01/01/2008	Amélioration des équipements publics de traitement des eaux usées et pluviales
	06/05/2013	01/01/2014	Amélioration des équipements publics de transport des eaux usées et pluviales
	06/05/2013	01/01/2014	Assistance administrative
	06/05/2013	01/01/2014	Contrôle des systèmes d'assainissement non collectif
	06/05/2013	01/01/2014	Entretien des systèmes d'assainissement non collectif
	06/05/2013	01/01/2014	Etude des équipements publics de collecte des eaux usées et pluviales
	25/01/1999	08/04/1999	Etude des équipements publics de traitement des eaux usées et pluviales
	06/05/2013	01/01/2014	Etude des équipements publics de transport des eaux usées et pluviales
	06/05/2013	01/01/2014	Extension des équipements publics de collecte des eaux usées et pluviales
	11/12/2006	01/01/2008	Extension des équipements publics de traitement des eaux usées et pluviales
	06/05/2013	01/01/2014	Extension des équipements publics de transport des eaux usées et pluviales
	06/05/2013	01/01/2014	Maîtrise d'ouvrage / Réalisation
	06/05/2013	01/01/2014	Rénovation des équipements publics de collecte des eaux usées et pluviales

Accusé de réception en préfecture
067-256701152-20230614-2306008_1-DE
Date de télétransmission : 01/09/2023
Date de réception préfecture : 01/09/2023

	11/12/2006	01/01/2008	Rénovation des équipements publics de traitement des eaux usées et pluviales
	06/05/2013	01/01/2014	Rénovation des équipements publics de transport des eaux usées et pluviales
	06/05/2013	01/01/2014	Gestion des abonnés

<i>Collectivité</i>	<i>Communes concernées</i>		
COMMUNAUTE DE COMMUNES DU KOCHERSBERG (Périmètre BASSIN DE LA SOUFFEL)	ITTENHEIM		
	<i>Date de délibération adhésion</i>	<i>Date d'effet</i>	<i>Compétences transférées</i>
	18/06/2013	01/01/2014	Contrôle, entretien et exploitation des équipements publics de collecte des eaux usées et pluviales
	25/01/1999	08/04/1999	Contrôle, entretien et exploitation des équipements publics de traitement des eaux usées et pluviales
	18/06/2013	01/01/2014	Contrôle, entretien et exploitation des équipements publics de transport des eaux usées et pluviales
	18/06/2013	01/01/2014	Amélioration des équipements publics de collecte des eaux usées et pluviales
	11/12/2006	01/01/2008	Amélioration des équipements publics de traitement des eaux usées et pluviales
	18/06/2013	01/01/2014	Amélioration des équipements publics de transport des eaux usées et pluviales
	18/06/2013	01/01/2014	Assistance administrative
	18/06/2013	01/01/2014	Contrôle des systèmes d'assainissement non collectif
	18/06/2013	01/01/2014	Entretien des systèmes d'assainissement non collectif
	18/06/2013	01/01/2014	Etude des équipements publics de collecte des eaux usées et pluviales
	25/01/1999	08/04/1999	Etude des équipements publics de traitement des eaux usées et pluviales
	18/06/2013	01/01/2014	Etude des équipements publics de transport des eaux usées et pluviales
	18/06/2013	01/01/2014	Extension des équipements publics de collecte des eaux usées et pluviales
	11/12/2006	01/01/2008	Extension des équipements publics de traitement des eaux usées et pluviales
	18/06/2013	01/01/2014	Extension des équipements publics de transport des eaux usées et pluviales
	18/06/2013	01/01/2014	Maîtrise d'ouvrage / Réalisation
	18/06/2013	01/01/2014	Rénovation des équipements publics de collecte des eaux usées et pluviales

Accusé de réception en préfecture
067-256701152-20230614-2306008_1-DE
Date de télétransmission : 01/09/2023
Date de réception préfecture : 01/09/2023

	11/12/2006	01/01/2008	Rénovation des équipements publics de traitement des eaux usées et pluviales
	18/06/2013	01/01/2014	Rénovation des équipements publics de transport des eaux usées et pluviales
	18/06/2013	01/01/2014	Gestion des abonnés

<i>Collectivité</i>	<i>Communes concernées</i>		
COMMUNAUTE DE COMMUNES DU KOCHERSBERG (Périmètre BASSIN DE LA SOUFFEL)	KIENHEIM		
	<i>Date de délibération adhésion</i>	<i>Date d'effet</i>	<i>Compétences transférées</i>
	11/12/1998	08/04/1999	Contrôle, entretien et exploitation des équipements publics de collecte des eaux usées et pluviales
	16/02/2007	01/01/2008	Contrôle, entretien et exploitation des équipements publics de traitement des eaux usées et pluviales
	11/12/1998	08/04/1999	Contrôle, entretien et exploitation des équipements publics de transport des eaux usées et pluviales
	16/02/2007	01/01/2008	Amélioration des équipements publics de collecte des eaux usées et pluviales
	16/02/2007	01/01/2008	Amélioration des équipements publics de traitement des eaux usées et pluviales
	16/02/2007	01/01/2008	Amélioration des équipements publics de transport des eaux usées et pluviales
	16/02/2007	01/01/2008	Assistance administrative
	16/02/2007	01/01/2008	Contrôle des systèmes d'assainissement non collectif
	11/12/1998	08/04/1999	Etude des équipements publics de collecte des eaux usées et pluviales
	11/12/1998	08/04/1999	Etude des équipements publics de traitement des eaux usées et pluviales
	11/12/1998	08/04/1999	Etude des équipements publics de transport des eaux usées et pluviales
	16/02/2007	01/01/2008	Extension des équipements publics de collecte des eaux usées et pluviales
	16/02/2007	01/01/2008	Extension des équipements publics de traitement des eaux usées et pluviales
	16/02/2007	01/01/2008	Extension des équipements publics de transport des eaux usées et pluviales
	16/02/2007	01/01/2008	Maîtrise d'ouvrage / Réalisation
	16/02/2007	01/01/2008	Rénovation des équipements publics de collecte des eaux usées et pluviales
	16/02/2007	01/01/2008	Rénovation des équipements publics de traitement des eaux usées et pluviales

Accusé de réception en préfecture
067-256701152-20230614-2306008_1-DE
Date de télétransmission : 01/09/2023
Date de réception préfecture : 01/09/2023

16/02/2007

01/01/2008

Rénovation des équipements publics de transport des eaux usées et pluviales

11/12/1998

08/04/1999

Gestion des abonnés

Accusé de réception en préfecture
067-256701152-20230614-2306008_1-DE
Date de télétransmission : 01/09/2023
Date de réception préfecture : 01/09/2023

<i>Collectivité</i>	<i>Communes concernées</i>		
COMMUNAUTE DE COMMUNES DU KOCHERSBERG (Périmètre BASSIN DE LA SOUFFEL)	QUATZENHEIM		
	<i>Date de délibération adhésion</i>	<i>Date d'effet</i>	<i>Compétences transférées</i>
	06/05/2013	01/01/2014	Contrôle, entretien et exploitation des équipements publics de collecte des eaux usées et pluviales
	11/12/1998	08/04/1999	Contrôle, entretien et exploitation des équipements publics de traitement des eaux usées et pluviales
	06/05/2013	01/01/2014	Contrôle, entretien et exploitation des équipements publics de transport des eaux usées et pluviales
	06/05/2013	01/01/2014	Amélioration des équipements publics de collecte des eaux usées et pluviales
	17/07/2007	01/01/2008	Amélioration des équipements publics de traitement des eaux usées et pluviales
	06/05/2013	01/01/2014	Amélioration des équipements publics de transport des eaux usées et pluviales
	06/05/2013	01/01/2014	Assistance administrative
	06/05/2013	01/01/2014	Contrôle des systèmes d'assainissement non collectif
	06/05/2013	01/01/2014	Entretien des systèmes d'assainissement non collectif
	06/05/2013	01/01/2014	Etude des équipements publics de collecte des eaux usées et pluviales
	17/07/2007	01/01/2008	Etude des équipements publics de traitement des eaux usées et pluviales
	06/05/2013	01/01/2014	Etude des équipements publics de transport des eaux usées et pluviales
	06/05/2013	01/01/2014	Extension des équipements publics de collecte des eaux usées et pluviales
	17/07/2007	01/01/2008	Extension des équipements publics de traitement des eaux usées et pluviales
	06/05/2013	01/01/2014	Extension des équipements publics de transport des eaux usées et pluviales
	06/05/2013	01/01/2014	Maîtrise d'ouvrage / Réalisation
	06/05/2013	01/01/2014	Rénovation des équipements publics de collecte des eaux usées et pluviales

Accusé de réception en préfecture
067-256701152-20230614-2306008_1-DE
Date de télétransmission : 01/09/2023
Date de réception préfecture : 01/09/2023

	17/07/2007	01/01/2008	Rénovation des équipements publics de traitement des eaux usées et pluviales
	06/05/2013	01/01/2014	Rénovation des équipements publics de transport des eaux usées et pluviales
	06/05/2013	01/01/2014	Gestion des abonnés

<i>Collectivité</i>	<i>Communes concernées</i>		
COMMUNAUTE DE COMMUNES DU KOCHERSBERG (Périmètre VALLEE DU ROHRBACH)	GOUGENHEIM, ROHR, WILLGOTTHEIM, WINTZENHEIM-KOCHERSBERG		
	<i>Date de délibération adhésion</i>	<i>Date d'effet</i>	<i>Compétences transférées</i>
	20/11/1998	08/04/1999	Contrôle, entretien et exploitation des équipements publics de collecte des eaux usées et pluviales
	20/11/1998	08/04/1999	Contrôle, entretien et exploitation des équipements publics de traitement des eaux usées et pluviales
	20/11/1998	08/04/1999	Contrôle, entretien et exploitation des équipements publics de transport des eaux usées et pluviales
	17/11/2017	01/01/2018	Amélioration des équipements publics de collecte des eaux usées et pluviales
	17/11/2017	01/01/2018	Amélioration des équipements publics de traitement des eaux usées et pluviales
	17/11/2017	01/01/2018	Amélioration des équipements publics de transport des eaux usées et pluviales
	17/11/2017	01/01/2018	Assistance administrative
	15/09/2006	29/12/2006	Contrôle des systèmes d'assainissement non collectif
	15/09/2006	29/12/2006	Entretien des systèmes d'assainissement non collectif
	17/11/2017	01/01/2018	Etude des équipements publics de collecte des eaux usées et pluviales
	17/11/2017	01/01/2018	Etude des équipements publics de traitement des eaux usées et pluviales
	17/11/2017	01/01/2018	Etude des équipements publics de transport des eaux usées et pluviales
	17/11/2017	01/01/2018	Extension des équipements publics de collecte des eaux usées et pluviales
	17/11/2017	01/01/2018	Extension des équipements publics de traitement des eaux usées et pluviales
	17/11/2017	01/01/2018	Extension des équipements publics de transport des eaux usées et pluviales
	17/11/2017	01/01/2018	Maîtrise d'ouvrage / Réalisation
	17/11/2017	01/01/2018	Rénovation des équipements publics de collecte des eaux usées et pluviales

Accusé de réception en préfecture
067-256701152-20230614-2306008_1-DE
Date de télétransmission : 01/09/2023
Date de réception préfecture : 01/09/2023

	17/11/2017	01/01/2018	Rénovation des équipements publics de traitement des eaux usées et pluviales
	17/11/2017	01/01/2018	Rénovation des équipements publics de transport des eaux usées et pluviales
	20/11/1998	08/04/1999	Gestion des abonnés

<i>Collectivité</i>	<i>Communes concernées</i>		
COMMUNAUTE DE COMMUNES DE LA BASSE-ZORN	BIETLENHEIM, GEUDERTHEIM, GRIES, HOERDT, KURTZENHOUSE, WEITBRUCH, WEYERSHEIM		
	<i>Date de délibération adhésion</i>	<i>Date d'effet</i>	<i>Compétences transférées</i>
	14/12/1998	08/04/1999	Contrôle, entretien et exploitation des équipements publics de collecte des eaux usées et pluviales
	14/12/1998	08/04/1999	Contrôle, entretien et exploitation des équipements publics de traitement des eaux usées et pluviales
	14/12/1998	08/04/1999	Contrôle, entretien et exploitation des équipements publics de transport des eaux usées et pluviales
	23/09/2002	31/01/2003	Contrôle des systèmes d'assainissement non collectif
	30/05/2022	01/01/2023	Etude des équipements publics de collecte des eaux usées et pluviales
	30/05/2022	01/01/2023	Etude des équipements publics de traitement des eaux usées et pluviales
	30/05/2022	01/01/2023	Etude des équipements publics de transport des eaux usées et pluviales
	01/07/2002	31/01/2003	Extension limitées aux branchements des eaux usées et pluviales
	20/05/2005	22/12/2005	Gestion des abonnés

<i>Collectivité</i>	<i>Communes concernées</i>		
SYNDICAT INTERCOMMUNAL D'ASSAINISSEMENT DE LA HAUTE-EICHEL	PETERSBACH, STRUTH, TIEFFENBACH, WEISLINGEN ainsi que FROHMUHL, HINSBOURG, PUBERG représentées par SIVOM DE LA HAUTE-MODER		
	<i>Date de délibération adhésion</i>	<i>Date d'effet</i>	<i>Compétences transférées</i>
	14/11/2005	22/12/2005	Contrôle, entretien et exploitation des équipements publics de traitement des eaux usées et pluviales

<i>Collectivité</i>	<i>Communes concernées</i>		
SIVOM DE LA HAUTE-MODER	FROHMUHL, HINSBOURG, LICHTENBERG, PUBERG, REIPERTSWILLER, ROSTEIG, WIMMENAU, WINGEN-SUR-MODER, ZITTERSHEIM		
	<i>Date de délibération adhésion</i>	<i>Date d'effet</i>	<i>Compétences transférées</i>
	26/03/1999	08/04/1999	Contrôle, entretien et exploitation des équipements publics de collecte des eaux usées et pluviales
	26/03/1999	08/04/1999	Contrôle, entretien et exploitation des équipements publics de traitement des eaux usées et pluviales
	26/03/1999	08/04/1999	Contrôle, entretien et exploitation des équipements publics de transport des eaux usées et pluviales
	26/03/1999	08/04/1999	Gestion des abonnés

<i>Collectivité</i>	<i>Communes concernées</i>		
COMMUNAUTE DE COMMUNES DE LA PLAINE DU RHIN (Périmètre LA PLAINE DE LA SAUER ET DU SELTZBACH)	BEINHEIM, CROETTWILLER, KESSELDORF, MOTHERN, NIEDERROEDERN, SCHAFFHOUSE-PRES-SELTZ, SIEGEN, TRIMBACH, WINTZENBACH		
	<i>Date de délibération adhésion</i>	<i>Date d'effet</i>	<i>Compétences transférées</i>
	07/10/2013	01/01/2014	Contrôle, entretien et exploitation des équipements publics de collecte des eaux usées et pluviales
	07/10/2013	01/01/2014	Contrôle, entretien et exploitation des équipements publics de transport des eaux usées et pluviales
	07/10/2013	01/01/2014	Amélioration des équipements publics de collecte des eaux usées et pluviales
	07/10/2013	01/01/2014	Amélioration des équipements publics de transport des eaux usées et pluviales
	07/10/2013	01/01/2014	Assistance administrative
	07/10/2013	01/01/2014	Contrôle des systèmes d'assainissement non collectif
	07/10/2013	01/01/2014	Entretien des systèmes d'assainissement non collectif
	07/10/2013	01/01/2014	Etude des équipements publics de collecte des eaux usées et pluviales
	07/10/2013	01/01/2014	Etude des équipements publics de transport des eaux usées et pluviales
	07/10/2013	01/01/2014	Extension des équipements publics de collecte des eaux usées et pluviales
	07/10/2013	01/01/2014	Extension des équipements publics de transport des eaux usées et pluviales
	07/10/2013	01/01/2014	Maîtrise d'ouvrage / Réalisation
	07/10/2013	01/01/2014	Rénovation des équipements publics de collecte des eaux usées et pluviales
	07/10/2013	01/01/2014	Rénovation des équipements publics de transport des eaux usées et pluviales
	07/10/2013	01/01/2014	Gestion des abonnés

<i>Collectivité</i>	<i>Communes concernées</i>		
COMMUNAUTE DE COMMUNES DE LA PLAINE DU RHIN (Périmètre LAUTER)	LAUTERBOURG, NEEWILLER PRES LAUTERBOURG, NIEDERLAUTERBACH, OBERLAUTERBACH, SALMBACH, SCHEIBENHARD		
	<i>Date de délibération adhésion</i>	<i>Date d'effet</i>	<i>Compétences transférées</i>
	07/10/2013	01/01/2014	Contrôle, entretien et exploitation des équipements publics de collecte des eaux usées et pluviales
	07/10/2013	01/01/2014	Contrôle, entretien et exploitation des équipements publics de traitement des eaux usées et pluviales
	07/10/2013	01/01/2014	Contrôle, entretien et exploitation des équipements publics de transport des eaux usées et pluviales
	07/10/2013	01/01/2014	Amélioration des équipements publics de collecte des eaux usées et pluviales
	07/10/2013	01/01/2014	Amélioration des équipements publics de traitement des eaux usées et pluviales
	07/10/2013	01/01/2014	Amélioration des équipements publics de transport des eaux usées et pluviales
	07/10/2013	01/01/2014	Assistance administrative
	07/10/2013	01/01/2014	Contrôle des systèmes d'assainissement non collectif
	07/10/2013	01/01/2014	Entretien des systèmes d'assainissement non collectif
	07/10/2013	01/01/2014	Etude des équipements publics de collecte des eaux usées et pluviales
	07/10/2013	01/01/2014	Etude des équipements publics de traitement des eaux usées et pluviales
	07/10/2013	01/01/2014	Etude des équipements publics de transport des eaux usées et pluviales
	07/10/2013	01/01/2014	Extension des équipements publics de collecte des eaux usées et pluviales
	07/10/2013	01/01/2014	Extension des équipements publics de traitement des eaux usées et pluviales
	07/10/2013	01/01/2014	Extension des équipements publics de transport des eaux usées et pluviales
	07/10/2013	01/01/2014	Maîtrise d'ouvrage / Réalisation
	07/10/2013	01/01/2014	Rénovation des équipements publics de collecte des eaux usées et pluviales

Accusé de réception en préfecture
067-256701152-20230614-2306008_1-DE
Date de télétransmission : 01/09/2023
Date de réception préfecture : 01/09/2023

	07/10/2013	01/01/2014	Rénovation des équipements publics de traitement des eaux usées et pluviales
	07/10/2013	01/01/2014	Rénovation des équipements publics de transport des eaux usées et pluviales
	07/10/2013	01/01/2014	Gestion des abonnés

<i>Collectivité</i>	<i>Communes concernées</i>		
COMMUNAUTE DE COMMUNES DE LA PLAINE DU RHIN (Périmètre SELTZ-DELTA DE LA SAUER)	EBERBACH SELTZ, MUNCHHAUSEN, SELTZ		
	<i>Date de délibération adhésion</i>	<i>Date d'effet</i>	<i>Compétences transférées</i>
	07/10/2013	01/01/2014	Contrôle, entretien et exploitation des équipements publics de collecte des eaux usées et pluviales
	07/10/2013	01/01/2014	Contrôle, entretien et exploitation des équipements publics de traitement des eaux usées et pluviales
	07/10/2013	01/01/2014	Contrôle, entretien et exploitation des équipements publics de transport des eaux usées et pluviales
	07/10/2013	01/01/2014	Amélioration des équipements publics de collecte des eaux usées et pluviales
	07/10/2013	01/01/2014	Amélioration des équipements publics de traitement des eaux usées et pluviales
	07/10/2013	01/01/2014	Amélioration des équipements publics de transport des eaux usées et pluviales
	07/10/2013	01/01/2014	Assistance administrative
	07/10/2013	01/01/2014	Contrôle des systèmes d'assainissement non collectif
	07/10/2013	01/01/2014	Entretien des systèmes d'assainissement non collectif
	07/10/2013	01/01/2014	Etude des équipements publics de collecte des eaux usées et pluviales
	07/10/2013	01/01/2014	Etude des équipements publics de traitement des eaux usées et pluviales
	07/10/2013	01/01/2014	Etude des équipements publics de transport des eaux usées et pluviales
	07/10/2013	01/01/2014	Extension des équipements publics de collecte des eaux usées et pluviales
	07/10/2013	01/01/2014	Extension des équipements publics de traitement des eaux usées et pluviales
	07/10/2013	01/01/2014	Extension des équipements publics de transport des eaux usées et pluviales
	07/10/2013	01/01/2014	Maîtrise d'ouvrage / Réalisation
	07/10/2013	01/01/2014	Rénovation des équipements publics de collecte des eaux usées et pluviales

Accusé de réception en préfecture
067-256701152-20230614-2306008_1-DE
Date de télétransmission : 01/09/2023
Date de réception préfecture : 01/09/2023

	07/10/2013	01/01/2014	Rénovation des équipements publics de traitement des eaux usées et pluviales
	07/10/2013	01/01/2014	Rénovation des équipements publics de transport des eaux usées et pluviales
	07/10/2013	01/01/2014	Gestion des abonnés

<i>Collectivité</i>	<i>Communes concernées</i>		
COMMUNAUTE DE COMMUNES DE LA REGION DE MOLSHEIM-MUTZIG	ALTORF, DUPPIGHEIM, DUTTLENHEIM		
	<i>Date de délibération adhésion</i>	<i>Date d'effet</i>	<i>Compétences transférées</i>
	06/10/2016	01/01/2017	Contrôle, entretien et exploitation des équipements publics de collecte des eaux usées et pluviales
	06/10/2016	01/01/2017	Contrôle, entretien et exploitation des équipements publics de traitement des eaux usées et pluviales
	06/10/2016	01/01/2017	Contrôle, entretien et exploitation des équipements publics de transport des eaux usées et pluviales
	06/10/2016	01/01/2017	Contrôle des systèmes d'assainissement non collectif
	06/10/2016	01/01/2017	Extension limitées aux branchements des eaux usées et pluviales
	06/10/2016	01/01/2017	Gestion des abonnés

<i>Collectivité</i>	<i>Communes concernées</i>		
COMMUNAUTE DE COMMUNES DE LA REGION DE MOLSHEIM-MUTZIG	AVOLSHEIM, DACHSTEIN, DINSHEIM-SUR-BRUCHE, DORLISHEIM, ERGERSHEIM, ERNOLSHEIM BRUCHE, GRESSWILLER, MOLSHEIM, MUTZIG, SOULTZ-LES-BAINS, STILL, WOLXHEIM		
	<i>Date de délibération adhésion</i>	<i>Date d'effet</i>	<i>Compétences transférées</i>
	16/12/1998	08/04/1999	Contrôle, entretien et exploitation des équipements publics de collecte des eaux usées et pluviales
	16/12/1998	08/04/1999	Contrôle, entretien et exploitation des équipements publics de traitement des eaux usées et pluviales
	16/12/1998	08/04/1999	Contrôle, entretien et exploitation des équipements publics de transport des eaux usées et pluviales
	13/03/2002	26/07/2002	Contrôle des systèmes d'assainissement non collectif
	16/12/1998	08/04/1999	Extension limitées aux branchements des eaux usées et pluviales
	31/03/1999	08/04/1999	Gestion des abonnés

<i>Collectivité</i>	<i>Communes concernées</i>		
COMMUNAUTE DE COMMUNES DE LA REGION DE MOLSHEIM-MUTZIG	HEILIGENBERG		
	<i>Date de délibération adhésion</i>	<i>Date d'effet</i>	<i>Compétences transférées</i>
	03/10/2013	01/01/2014	Contrôle, entretien et exploitation des équipements publics de collecte des eaux usées et pluviales
	03/10/2013	01/01/2014	Contrôle, entretien et exploitation des équipements publics de traitement des eaux usées et pluviales
	03/10/2013	01/01/2014	Contrôle, entretien et exploitation des équipements publics de transport des eaux usées et pluviales
	03/10/2013	01/01/2014	Contrôle des systèmes d'assainissement non collectif
	03/10/2013	01/01/2014	Extension limitées aux branchements des eaux usées et pluviales
	03/10/2013	01/01/2014	Gestion des abonnés

<i>Collectivité</i>	<i>Communes concernées</i>		
SYNDICAT INTERCOMMUNAL DE L'EAU ET L'ASSAINISSEMENT DE LA REGION DE RIESELTZ	CLEEBOURG, INGOLSHEIM, OBERHOFFEN LES WISSEMBOURG, RIESELTZ, ROTT, STEINSELTZ		
	<i>Date de délibération adhésion</i>	<i>Date d'effet</i>	<i>Compétences transférées</i>
	23/06/1999	01/12/1999	Contrôle, entretien et exploitation des équipements publics de collecte des eaux usées et pluviales
	02/06/2004	28/07/2004	Contrôle, entretien et exploitation des équipements publics de traitement des eaux usées et pluviales
	23/06/1999	01/12/1999	Contrôle, entretien et exploitation des équipements publics de transport des eaux usées et pluviales
	03/05/2006	27/07/2006	Contrôle des systèmes d'assainissement non collectif

<i>Collectivité</i>	<i>Communes concernées</i>		
SICTEU DE LA REGION DE SOULTZ-SOUS-FORETS	HOFFEN, HUNSPACH, KEFFENACH, MEMMELSHOFFEN, RETSCHWILLER, SCHOENENBOURG, SOULTZ-SOUS-FORETS		
	<i>Date de délibération adhésion</i>	<i>Date d'effet</i>	<i>Compétences transférées</i>
	21/12/1998	08/04/1999	Contrôle, entretien et exploitation des équipements publics de collecte des eaux usées et pluviales
	21/12/1998	08/04/1999	Contrôle, entretien et exploitation des équipements publics de traitement des eaux usées et pluviales
	21/12/1998	08/04/1999	Contrôle, entretien et exploitation des équipements publics de transport des eaux usées et pluviales
	18/10/2001	26/07/2002	Contrôle des systèmes d'assainissement non collectif

<i>Collectivité</i>	<i>Communes concernées</i>		
SIVOM LA SOUFFEL (Périmètre BASSIN DE LA SOUFFEL)	DINGSHEIM, GRIESHEIM-SUR-SOUFFEL, PFULGRIESHEIM		
	<i>Date de délibération adhésion</i>	<i>Date d'effet</i>	<i>Compétences transférées</i>
	18/01/1999	08/04/1999	Contrôle, entretien et exploitation des équipements publics de collecte des eaux usées et pluviales
	18/01/1999	08/04/1999	Contrôle, entretien et exploitation des équipements publics de transport des eaux usées et pluviales
	20/11/2006	01/01/2008	Amélioration des équipements publics de collecte des eaux usées et pluviales
	20/11/2006	01/01/2008	Amélioration des équipements publics de traitement des eaux usées et pluviales
	20/11/2006	01/01/2008	Amélioration des équipements publics de transport des eaux usées et pluviales
	20/11/2006	01/01/2008	Assistance administrative
	22/01/2001	29/01/2002	Contrôle des systèmes d'assainissement non collectif
	22/01/2001	29/01/2002	Entretien des systèmes d'assainissement non collectif
	20/11/2006	01/01/2008	Etude des équipements publics de collecte des eaux usées et pluviales
	20/11/2006	01/01/2008	Etude des équipements publics de traitement des eaux usées et pluviales
	20/11/2006	01/01/2008	Etude des équipements publics de transport des eaux usées et pluviales
	20/11/2006	01/01/2008	Extension des équipements publics de collecte des eaux usées et pluviales
	20/11/2006	01/01/2008	Extension des équipements publics de traitement des eaux usées et pluviales
	20/11/2006	01/01/2008	Extension des équipements publics de transport des eaux usées et pluviales
	20/11/2006	01/01/2008	Maîtrise d'ouvrage / Réalisation
	20/11/2006	01/01/2008	Rénovation des équipements publics de collecte des eaux usées et pluviales
	20/11/2006	01/01/2008	Rénovation des équipements publics de traitement des eaux usées et pluviales

Accusé de réception en préfecture
067-256701152-20230614-2306008_1-DE
Date de télétransmission : 01/09/2023
Date de réception préfecture : 01/09/2023

20/11/2006

01/01/2008

Rénovation des équipements publics de transport des eaux usées et pluviales

Accusé de réception en préfecture
067-256701152-20230614-2306008_1-DE
Date de télétransmission : 01/09/2023
Date de réception préfecture : 01/09/2023

<i>Collectivité</i>	<i>Communes concernées</i>		
SYNDICAT D'ASSAINISSEMENT DE LA VALLEE DE LA MAGEL (Périmètre LA VALLEE DE LA MAGEL)	GRENDLBRUCH, MOLLKIRCH		
	<i>Date de délibération adhésion</i>	<i>Date d'effet</i>	<i>Compétences transférées</i>
	11/12/1998	08/04/1999	Contrôle, entretien et exploitation des équipements publics de collecte des eaux usées et pluviales
	11/12/1998	08/04/1999	Contrôle, entretien et exploitation des équipements publics de traitement des eaux usées et pluviales
	11/12/1998	08/04/1999	Contrôle, entretien et exploitation des équipements publics de transport des eaux usées et pluviales
	11/12/1998	08/04/1999	Amélioration des équipements publics de collecte des eaux usées et pluviales
	11/12/1998	08/04/1999	Amélioration des équipements publics de traitement des eaux usées et pluviales
	11/12/1998	08/04/1999	Amélioration des équipements publics de transport des eaux usées et pluviales
	14/04/1999	01/07/1999	Assistance administrative
	13/03/2002	26/07/2002	Contrôle des systèmes d'assainissement non collectif
	13/03/2002	26/07/2002	Entretien des systèmes d'assainissement non collectif
	10/05/2007	01/01/2008	Etude des équipements publics de collecte des eaux usées et pluviales
	10/05/2007	01/01/2008	Etude des équipements publics de traitement des eaux usées et pluviales
	10/05/2007	01/01/2008	Etude des équipements publics de transport des eaux usées et pluviales
	11/12/1998	08/04/1999	Extension des équipements publics de collecte des eaux usées et pluviales
	11/12/1998	08/04/1999	Extension des équipements publics de traitement des eaux usées et pluviales
	11/12/1998	08/04/1999	Extension des équipements publics de transport des eaux usées et pluviales
	16/09/2019	01/01/2020	Maîtrise d'ouvrage / Réalisation
	11/12/1998	08/04/1999	Rénovation des équipements publics de collecte des eaux usées et pluviales

Accusé de réception en préfecture
067-256701152-20230614-2306008_1-DE
Date de télétransmission : 01/09/2023
Date de réception préfecture : 01/09/2023

	11/12/1998	08/04/1999	Rénovation des équipements publics de traitement des eaux usées et pluviales
	11/12/1998	08/04/1999	Rénovation des équipements publics de transport des eaux usées et pluviales
	05/01/2006	27/07/2006	Gestion des abonnés

<i>Collectivité</i>	<i>Communes concernées</i>		
SYNDICAT INTERCOMMUNAL D'ASSAINISSEMENT D'OFFWILLER-ROTHBACH	OFFWILLER, ROTHBACH		
	<i>Date de délibération adhésion</i>	<i>Date d'effet</i>	<i>Compétences transférées</i>
	08/12/1998	08/04/1999	Contrôle, entretien et exploitation des équipements publics de collecte des eaux usées et pluviales
	04/11/2005	22/12/2005	Contrôle, entretien et exploitation des équipements publics de traitement des eaux usées et pluviales
	08/12/1998	08/04/1999	Contrôle, entretien et exploitation des équipements publics de transport des eaux usées et pluviales
	04/11/2005	22/12/2005	Amélioration des équipements publics de collecte des eaux usées et pluviales
	04/11/2005	22/12/2005	Amélioration des équipements publics de traitement des eaux usées et pluviales
	04/11/2005	22/12/2005	Amélioration des équipements publics de transport des eaux usées et pluviales
	01/03/2005	18/07/2005	Contrôle des systèmes d'assainissement non collectif
	08/12/1998	08/04/1999	Etude des équipements publics de collecte des eaux usées et pluviales
	08/12/1998	08/04/1999	Etude des équipements publics de traitement des eaux usées et pluviales
	08/12/1998	08/04/1999	Etude des équipements publics de transport des eaux usées et pluviales
	08/12/1998	08/04/1999	Extension limitées aux branchements des eaux usées et pluviales

<i>Collectivité</i>	<i>Communes concernées</i>		
COMMUNAUTE DE COMMUNES DU PAYS RHENAN (Périmètre ARGILE ET MODER)	DALHUNDEN, SESSENHEIM, STATTMATTEN		
	<i>Date de délibération adhésion</i>	<i>Date d'effet</i>	<i>Compétences transférées</i>
	16/12/1998	08/04/1999	Contrôle, entretien et exploitation des équipements publics de collecte des eaux usées et pluviales
	16/12/1998	08/04/1999	Contrôle, entretien et exploitation des équipements publics de traitement des eaux usées et pluviales
	16/12/1998	08/04/1999	Contrôle, entretien et exploitation des équipements publics de transport des eaux usées et pluviales
	05/06/2007	01/01/2008	Amélioration des équipements publics de collecte des eaux usées et pluviales
	05/06/2007	01/01/2008	Amélioration des équipements publics de traitement des eaux usées et pluviales
	05/06/2007	01/01/2008	Amélioration des équipements publics de transport des eaux usées et pluviales
	05/06/2007	01/01/2008	Assistance administrative
	12/12/2005	29/12/2006	Contrôle des systèmes d'assainissement non collectif
	12/12/2005	29/12/2006	Entretien des systèmes d'assainissement non collectif
	16/12/1998	08/04/1999	Etude des équipements publics de collecte des eaux usées et pluviales
	16/12/1998	08/04/1999	Etude des équipements publics de traitement des eaux usées et pluviales
	16/12/1998	08/04/1999	Etude des équipements publics de transport des eaux usées et pluviales
	05/06/2007	01/01/2008	Extension des équipements publics de collecte des eaux usées et pluviales
	05/06/2007	01/01/2008	Extension des équipements publics de traitement des eaux usées et pluviales
	05/06/2007	01/01/2008	Extension des équipements publics de transport des eaux usées et pluviales
	05/06/2007	01/01/2008	Maîtrise d'ouvrage / Réalisation
	05/06/2007	01/01/2008	Rénovation des équipements publics de collecte des eaux usées et pluviales

Accusé de réception en préfecture
067-256701152-20230614-2306008_1-DE
Date de télétransmission : 01/09/2023
Date de réception préfecture : 01/09/2023

	05/06/2007	01/01/2008	Rénovation des équipements publics de traitement des eaux usées et pluviales
	05/06/2007	01/01/2008	Rénovation des équipements publics de transport des eaux usées et pluviales
	16/12/1998	08/04/1999	Gestion des abonnés

<i>Collectivité</i>	<i>Communes concernées</i>		
COMMUNAUTE DE COMMUNES DU PAYS RHENAN (Périmètre ARGILE ET MODER)	SOUFFLENHEIM		
	<i>Date de délibération adhésion</i>	<i>Date d'effet</i>	<i>Compétences transférées</i>
	14/12/1998	08/04/1999	Contrôle, entretien et exploitation des équipements publics de collecte des eaux usées et pluviales
	14/12/1998	08/04/1999	Contrôle, entretien et exploitation des équipements publics de traitement des eaux usées et pluviales
	14/12/1998	08/04/1999	Contrôle, entretien et exploitation des équipements publics de transport des eaux usées et pluviales
	05/07/2011	01/01/2012	Amélioration des équipements publics de collecte des eaux usées et pluviales
	05/07/2011	01/01/2012	Amélioration des équipements publics de traitement des eaux usées et pluviales
	05/07/2011	01/01/2012	Amélioration des équipements publics de transport des eaux usées et pluviales
	05/07/2011	01/01/2012	Assistance administrative
	15/09/2000	01/01/2001	Contrôle des systèmes d'assainissement non collectif
	15/09/2000	01/01/2001	Entretien des systèmes d'assainissement non collectif
	16/05/2002	26/07/2002	Etude des équipements publics de collecte des eaux usées et pluviales
	16/05/2002	26/07/2002	Etude des équipements publics de traitement des eaux usées et pluviales
	16/05/2002	26/07/2002	Etude des équipements publics de transport des eaux usées et pluviales
	05/07/2011	01/01/2012	Extension des équipements publics de collecte des eaux usées et pluviales
	05/07/2011	01/01/2012	Extension des équipements publics de traitement des eaux usées et pluviales
	05/07/2011	01/01/2012	Extension des équipements publics de transport des eaux usées et pluviales
	05/07/2011	01/01/2012	Maîtrise d'ouvrage / Réalisation
	05/07/2011	01/01/2012	Rénovation des équipements publics de collecte des eaux usées et pluviales

Accusé de réception en préfecture
067-256701152-20230614-2306008_1-DE
Date de télétransmission : 01/09/2023
Date de réception préfecture : 01/09/2023

	05/07/2011	01/01/2012	Rénovation des équipements publics de traitement des eaux usées et pluviales
	05/07/2011	01/01/2012	Rénovation des équipements publics de transport des eaux usées et pluviales
	22/11/2004	18/07/2005	Gestion des abonnés

<i>Collectivité</i>	<i>Communes concernées</i>		
COMMUNAUTE DE COMMUNES DU PAYS RHENAN (Périmètre CENTRE RIED)	DRUSENHEIM, GAMBSHEIM, KILSTETT, OFFENDORF		
	<i>Date de délibération adhésion</i>	<i>Date d'effet</i>	<i>Compétences transférées</i>
	16/12/1998	08/04/1999	Contrôle, entretien et exploitation des équipements publics de collecte des eaux usées et pluviales
	16/12/1998	08/04/1999	Contrôle, entretien et exploitation des équipements publics de traitement des eaux usées et pluviales
	16/12/1998	08/04/1999	Contrôle, entretien et exploitation des équipements publics de transport des eaux usées et pluviales
	15/12/2016	01/01/2018	Amélioration des équipements publics de collecte des eaux usées et pluviales
	15/12/2016	01/01/2018	Amélioration des équipements publics de traitement des eaux usées et pluviales
	15/12/2016	01/01/2018	Amélioration des équipements publics de transport des eaux usées et pluviales
	15/12/2016	01/01/2018	Assistance administrative
	27/02/2001	29/01/2002	Contrôle des systèmes d'assainissement non collectif
	27/02/2001	29/01/2002	Entretien des systèmes d'assainissement non collectif
	15/12/2016	01/01/2018	Etude des équipements publics de collecte des eaux usées et pluviales
	15/12/2016	01/01/2018	Etude des équipements publics de traitement des eaux usées et pluviales
	15/12/2016	01/01/2018	Etude des équipements publics de transport des eaux usées et pluviales
	15/12/2016	01/01/2018	Extension des équipements publics de collecte des eaux usées et pluviales
	15/12/2016	01/01/2018	Extension des équipements publics de traitement des eaux usées et pluviales
	15/12/2016	01/01/2018	Extension des équipements publics de transport des eaux usées et pluviales
	15/12/2016	01/01/2018	Maîtrise d'ouvrage / Réalisation
	15/12/2016	01/01/2018	Rénovation des équipements publics de collecte des eaux usées et pluviales

Accusé de réception en préfecture
067-256701152-20230614-2306008_1-DE
Date de télétransmission : 01/09/2023
Date de réception préfecture : 01/09/2023

	15/12/2016	01/01/2018	Rénovation des équipements publics de traitement des eaux usées et pluviales
	15/12/2016	01/01/2018	Rénovation des équipements publics de transport des eaux usées et pluviales
	27/02/2001	29/01/2002	Gestion des abonnés

<i>Collectivité</i>	<i>Communes concernées</i>		
COMMUNAUTE DE COMMUNES DU PAYS RHENAN (Périmètre HERRLISHEIM)	HERRLISHEIM		
	<i>Date de délibération adhésion</i>	<i>Date d'effet</i>	<i>Compétences transférées</i>
	21/12/1998	08/04/1999	Contrôle, entretien et exploitation des équipements publics de collecte des eaux usées et pluviales
	11/02/2000	01/07/2000	Contrôle, entretien et exploitation des équipements publics de traitement des eaux usées et pluviales
	21/12/1998	08/04/1999	Contrôle, entretien et exploitation des équipements publics de transport des eaux usées et pluviales
	04/07/2007	01/01/2008	Amélioration des équipements publics de collecte des eaux usées et pluviales
	04/07/2007	01/01/2008	Amélioration des équipements publics de traitement des eaux usées et pluviales
	04/07/2007	01/01/2008	Amélioration des équipements publics de transport des eaux usées et pluviales
	04/07/2007	01/01/2008	Assistance administrative
	28/09/2005	27/07/2006	Contrôle des systèmes d'assainissement non collectif
	17/02/2005	18/07/2005	Etude des équipements publics de collecte des eaux usées et pluviales
	17/02/2005	18/07/2005	Etude des équipements publics de traitement des eaux usées et pluviales
	17/02/2005	18/07/2005	Etude des équipements publics de transport des eaux usées et pluviales
	04/07/2007	01/01/2008	Extension des équipements publics de collecte des eaux usées et pluviales
	04/07/2007	01/01/2008	Extension des équipements publics de traitement des eaux usées et pluviales
	04/07/2007	01/01/2008	Extension des équipements publics de transport des eaux usées et pluviales
	04/07/2007	01/01/2008	Maîtrise d'ouvrage / Réalisation
	04/07/2007	01/01/2008	Rénovation des équipements publics de collecte des eaux usées et pluviales
	04/07/2007	01/01/2008	Rénovation des équipements publics de traitement des eaux usées et pluviales

Accusé de réception en préfecture
067-256701152-20230614-2306008_1-DE
Date de télétransmission : 01/09/2023
Date de réception préfecture : 01/09/2023

	04/07/2007	01/01/2008	Rénovation des équipements publics de transport des eaux usées et pluviales
	17/02/2005	18/07/2005	Gestion des abonnés

<i>Collectivité</i>	<i>Communes concernées</i>		
COMMUNAUTE DE COMMUNES DU PAYS RHENAN (Périmètre UFFRIED)	FORSTFELD, FORT-LOUIS, KAUFFENHEIM, LEUTENHEIM, NEUHAEUSEL, ROESCHWOOG, ROPPENHEIM, ROUNTZENHEIM-AUENHEIM		
	<i>Date de délibération adhésion</i>	<i>Date d'effet</i>	<i>Compétences transférées</i>
	09/09/2013	01/01/2014	Contrôle, entretien et exploitation des équipements publics de collecte des eaux usées et pluviales
	09/09/2013	01/01/2014	Contrôle, entretien et exploitation des équipements publics de traitement des eaux usées et pluviales
	09/09/2013	01/01/2014	Contrôle, entretien et exploitation des équipements publics de transport des eaux usées et pluviales
	09/09/2013	01/01/2014	Amélioration des équipements publics de collecte des eaux usées et pluviales
	09/09/2013	01/01/2014	Amélioration des équipements publics de traitement des eaux usées et pluviales
	09/09/2013	01/01/2014	Amélioration des équipements publics de transport des eaux usées et pluviales
	09/09/2013	01/01/2014	Assistance administrative
	09/09/2013	01/01/2014	Contrôle des systèmes d'assainissement non collectif
	09/09/2013	01/01/2014	Entretien des systèmes d'assainissement non collectif
	09/09/2013	01/01/2014	Etude des équipements publics de collecte des eaux usées et pluviales
	09/09/2013	01/01/2014	Etude des équipements publics de traitement des eaux usées et pluviales
	09/09/2013	01/01/2014	Etude des équipements publics de transport des eaux usées et pluviales
	09/09/2013	01/01/2014	Extension des équipements publics de collecte des eaux usées et pluviales
	09/09/2013	01/01/2014	Extension des équipements publics de traitement des eaux usées et pluviales
	09/09/2013	01/01/2014	Extension des équipements publics de transport des eaux usées et pluviales
	09/09/2013	01/01/2014	Maîtrise d'ouvrage / Réalisation
	09/09/2013	01/01/2014	Rénovation des équipements publics de collecte des eaux usées et pluviales

Accusé de réception en préfecture
067-256701152-20230614-2306008_1-DE
Date de télétransmission : 01/09/2023
Date de réception préfecture : 01/09/2023

	09/09/2013	01/01/2014	Rénovation des équipements publics de traitement des eaux usées et pluviales
	09/09/2013	01/01/2014	Rénovation des équipements publics de transport des eaux usées et pluviales
	09/09/2013	01/01/2014	Gestion des abonnés

<i>Collectivité</i>	<i>Communes concernées</i>		
COMMUNAUTE DE COMMUNES DU RIED DE MARCKOLSHEIM (Périmètre LA STATION D'EPURATION DE SELESTAT)	BINDERNHEIM, BOESENBIESEN, HILSENHEIM, SCHWOBSHEIM, WITTISHEIM		
	<i>Date de délibération adhésion</i>	<i>Date d'effet</i>	<i>Compétences transférées</i>
	23/03/2011	01/01/2012	Contrôle, entretien et exploitation des équipements publics de traitement des eaux usées et pluviales
	23/03/2011	01/01/2012	Amélioration des équipements publics de traitement des eaux usées et pluviales
	23/03/2011	01/01/2012	Assistance administrative
	23/03/2011	01/01/2012	Etude des équipements publics de traitement des eaux usées et pluviales
	23/03/2011	01/01/2012	Extension des équipements publics de traitement des eaux usées et pluviales
	23/03/2011	01/01/2012	Maîtrise d'ouvrage / Réalisation
	23/03/2011	01/01/2012	Rénovation des équipements publics de traitement des eaux usées et pluviales
	23/03/2011	01/01/2012	Gestion des abonnés

<i>Collectivité</i>	<i>Communes concernées</i>		
COMMUNAUTE DE COMMUNES DU RIED DE MARCKOLSHEIM (Périmètre RIED DE MARCKOLSHEIM)	ARTOLSHEIM, BINDERNHEIM, BOESENBIESEN, BOOTZHEIM, ELSENHEIM, GRUSSENHEIM, HEIDOLSHEIM, HESSENHEIM, HILSENHEIM, MACKENHEIM, MARCKOLSHEIM, OHNENHEIM, RICHTOLSHEIM, SAASENHEIM, SCHOENAU, SCHWOBSHEIM, SUNDHOUSE, WITTISHEIM		
	<i>Date de délibération adhésion</i>	<i>Date d'effet</i>	<i>Compétences transférées</i>
	29/03/2012	01/07/2012	Contrôle, entretien et exploitation des équipements publics de collecte des eaux usées et pluviales
	29/03/2012	01/07/2012	Contrôle, entretien et exploitation des équipements publics de traitement des eaux usées et pluviales
	29/03/2012	01/07/2012	Contrôle, entretien et exploitation des équipements publics de transport des eaux usées et pluviales
	29/03/2012	01/07/2012	Amélioration des équipements publics de collecte des eaux usées et pluviales
	29/03/2012	01/07/2012	Amélioration des équipements publics de traitement des eaux usées et pluviales
	29/03/2012	01/07/2012	Amélioration des équipements publics de transport des eaux usées et pluviales
	29/03/2012	01/07/2012	Assistance administrative
	29/03/2012	01/07/2012	Contrôle des systèmes d'assainissement non collectif
	29/03/2012	01/07/2012	Entretien des systèmes d'assainissement non collectif
	29/03/2012	01/07/2012	Etude des équipements publics de collecte des eaux usées et pluviales
	29/03/2012	01/07/2012	Etude des équipements publics de traitement des eaux usées et pluviales
	29/03/2012	01/07/2012	Etude des équipements publics de transport des eaux usées et pluviales
	29/03/2012	01/07/2012	Extension des équipements publics de collecte des eaux usées et pluviales
	29/03/2012	01/07/2012	Extension des équipements publics de traitement des eaux usées et pluviales
	29/03/2012	01/07/2012	Extension des équipements publics de transport des eaux usées et pluviales
	29/03/2012	01/07/2012	Maîtrise d'ouvrage / Réalisation
	29/03/2012	01/07/2012	Rénovation des équipements publics de collecte des eaux usées et pluviales

Accusé de réception en préfecture
067-256701152-20230614-2306008_1-DE
Date de télétransmission : 01/09/2023
Date de réception préfecture : 01/09/2023

29/03/2012	01/07/2012	Rénovation des équipements publics de traitement des eaux usées et pluviales
29/03/2012	01/07/2012	Rénovation des équipements publics de transport des eaux usées et pluviales
29/03/2012	01/07/2012	Gestion des abonnés

<i>Collectivité</i>	<i>Communes concernées</i>		
COMMUNAUTE D'AGGLOMERATION SARREGUEMINES CONFLUENCES (Périmètre BITCHE)	KALHAUSEN		
	<i>Date de délibération adhésion</i>	<i>Date d'effet</i>	<i>Compétences transférées</i>
	15/02/2018	01/06/2018	Contrôle, entretien et exploitation des équipements publics de collecte des eaux usées et pluviales
	15/02/2018	01/06/2018	Contrôle, entretien et exploitation des équipements publics de traitement des eaux usées et pluviales
	15/02/2018	01/06/2018	Contrôle, entretien et exploitation des équipements publics de transport des eaux usées et pluviales
	15/02/2018	01/06/2018	Amélioration des équipements publics de collecte des eaux usées et pluviales
	15/02/2018	01/06/2018	Amélioration des équipements publics de traitement des eaux usées et pluviales
	15/02/2018	01/06/2018	Amélioration des équipements publics de transport des eaux usées et pluviales
	15/02/2018	01/06/2018	Assistance administrative
	15/02/2018	01/06/2018	Etude des équipements publics de collecte des eaux usées et pluviales
	15/02/2018	01/06/2018	Etude des équipements publics de traitement des eaux usées et pluviales
	15/02/2018	01/06/2018	Etude des équipements publics de transport des eaux usées et pluviales
	15/02/2018	01/06/2018	Extension des équipements publics de collecte des eaux usées et pluviales
	15/02/2018	01/06/2018	Extension des équipements publics de traitement des eaux usées et pluviales
	15/02/2018	01/06/2018	Extension des équipements publics de transport des eaux usées et pluviales
	15/02/2018	01/06/2018	Maîtrise d'ouvrage / Réalisation
	15/02/2018	01/06/2018	Rénovation des équipements publics de collecte des eaux usées et pluviales
	15/02/2018	01/06/2018	Rénovation des équipements publics de traitement des eaux usées et pluviales
	15/02/2018	01/06/2018	Rénovation des équipements publics de transport des eaux usées et pluviales

Accusé de réception en préfecture
067-256701152-20230614-2306008_1-DE
Date de télétransmission : 01/09/2023
Date de réception préfecture : 01/09/2023

15/02/2018

01/06/2018

Gestion des abonnés

Accusé de réception en préfecture
067-256701152-20230614-2306008_1-DE
Date de télétransmission : 01/09/2023
Date de réception préfecture : 01/09/2023

<i>Collectivité</i>	<i>Communes concernées</i>		
COMMUNAUTE D'AGGLOMERATION SARREGUEMINES CONFLUENCES (Périmètre HINSINGEN-KIRVILLER)	KIRVILLER		
	<i>Date de délibération adhésion</i>	<i>Date d'effet</i>	<i>Compétences transférées</i>
	17/10/2014	01/01/2015	Contrôle, entretien et exploitation des équipements publics de collecte des eaux usées et pluviales
	17/10/2014	01/01/2015	Contrôle, entretien et exploitation des équipements publics de traitement des eaux usées et pluviales
	17/10/2014	01/01/2015	Contrôle, entretien et exploitation des équipements publics de transport des eaux usées et pluviales
	17/10/2014	01/01/2015	Amélioration des équipements publics de collecte des eaux usées et pluviales
	17/10/2014	01/01/2015	Amélioration des équipements publics de traitement des eaux usées et pluviales
	17/10/2014	01/01/2015	Amélioration des équipements publics de transport des eaux usées et pluviales
	17/10/2014	01/01/2015	Assistance administrative
	17/10/2014	01/01/2015	Etude des équipements publics de collecte des eaux usées et pluviales
	17/10/2014	01/01/2015	Etude des équipements publics de traitement des eaux usées et pluviales
	17/10/2014	01/01/2015	Etude des équipements publics de transport des eaux usées et pluviales
	17/10/2014	01/01/2015	Extension des équipements publics de collecte des eaux usées et pluviales
	17/10/2014	01/01/2015	Extension des équipements publics de traitement des eaux usées et pluviales
	17/10/2014	01/01/2015	Extension des équipements publics de transport des eaux usées et pluviales
	17/10/2014	01/01/2015	Maîtrise d'ouvrage / Réalisation
	17/10/2014	01/01/2015	Rénovation des équipements publics de collecte des eaux usées et pluviales
	17/10/2014	01/01/2015	Rénovation des équipements publics de traitement des eaux usées et pluviales
	17/10/2014	01/01/2015	Rénovation des équipements publics de transport des eaux usées et pluviales

Accusé de réception en préfecture
067-256701152-20230614-2306008_1-DE
Date de télétransmission : 01/09/2023
Date de réception préfecture : 01/09/2023

17/10/2014

01/01/2015

Gestion des abonnés

Accusé de réception en préfecture
067-256701152-20230614-2306008_1-DE
Date de télétransmission : 01/09/2023
Date de réception préfecture : 01/09/2023

01/01/2008	Rénovation des équipements publics de traitement des eaux usées et pluviales
01/01/2008	Rénovation des équipements publics de transport des eaux usées et pluviales
01/01/2008	Gestion des abonnés

<i>Collectivité</i>	<i>Communes concernées</i>		
COMMUNAUTE DE COMMUNES DE SAUER-PECHELBRONN (Périmètre SAUER-PECHELBRONN)	KUTZENHAUSEN, LAMPERTSLOCH, LOBSANN, MERKWILLER PEHELBRONN, PREUSCHDORF		
	<i>Date de délibération adhésion</i>	<i>Date d'effet</i>	<i>Compétences transférées</i>
		01/01/2008	Contrôle, entretien et exploitation des équipements publics de collecte des eaux usées et pluviales
		01/01/2008	Contrôle, entretien et exploitation des équipements publics de traitement des eaux usées et pluviales
		01/01/2008	Contrôle, entretien et exploitation des équipements publics de transport des eaux usées et pluviales
		01/01/2008	Amélioration des équipements publics de collecte des eaux usées et pluviales
		01/01/2008	Amélioration des équipements publics de traitement des eaux usées et pluviales
		01/01/2008	Amélioration des équipements publics de transport des eaux usées et pluviales
		01/01/2008	Assistance administrative
		01/01/2008	Contrôle des systèmes d'assainissement non collectif
		01/01/2008	Entretien des systèmes d'assainissement non collectif
		01/01/2008	Etude des équipements publics de collecte des eaux usées et pluviales
		01/01/2008	Etude des équipements publics de traitement des eaux usées et pluviales
		01/01/2008	Etude des équipements publics de transport des eaux usées et pluviales
		01/01/2008	Extension des équipements publics de collecte des eaux usées et pluviales
		01/01/2008	Extension des équipements publics de traitement des eaux usées et pluviales
		01/01/2008	Extension des équipements publics de transport des eaux usées et pluviales
		01/01/2008	Maîtrise d'ouvrage / Réalisation
		01/01/2008	Rénovation des équipements publics de collecte des eaux usées et pluviales

Accusé de réception en préfecture
067-256701152-20230614-2306008_1-DE
Date de télétransmission : 01/09/2023
Date de réception préfecture : 01/09/2023

01/01/2008	Rénovation des équipements publics de traitement des eaux usées et pluviales
01/01/2008	Rénovation des équipements publics de transport des eaux usées et pluviales
01/01/2008	Gestion des abonnés

<i>Collectivité</i>	<i>Communes concernées</i>		
COMMUNAUTE DE COMMUNES DU PAYS DE SAVERNE (Périmètre ALTENHEIM)	ALTENHEIM		
	<i>Date de délibération adhésion</i>	<i>Date d'effet</i>	<i>Compétences transférées</i>
	13/11/2014	01/01/2015	Contrôle, entretien et exploitation des équipements publics de collecte des eaux usées et pluviales
	13/11/2014	01/01/2015	Amélioration des équipements publics de collecte des eaux usées et pluviales
	13/11/2014	01/01/2015	Assistance administrative
	13/11/2014	01/01/2015	Etude des équipements publics de collecte des eaux usées et pluviales
	13/11/2014	01/01/2015	Extension des équipements publics de collecte des eaux usées et pluviales
	13/11/2014	01/01/2015	Maîtrise d'ouvrage / Réalisation
	13/11/2014	01/01/2015	Rénovation des équipements publics de collecte des eaux usées et pluviales
	13/11/2014	01/01/2015	Gestion des abonnés

<i>Collectivité</i>	<i>Communes concernées</i>		
COMMUNAUTE DE COMMUNES DU PAYS DE SAVERNE (Périmètre DETTWILLER)	DETTWILLER		
	<i>Date de délibération adhésion</i>	<i>Date d'effet</i>	<i>Compétences transférées</i>
	24/05/2017	01/01/2018	Contrôle, entretien et exploitation des équipements publics de collecte des eaux usées et pluviales
	24/05/2017	01/01/2018	Amélioration des équipements publics de collecte des eaux usées et pluviales
	24/05/2017	01/01/2018	Assistance administrative
	24/05/2017	01/01/2018	Etude des équipements publics de collecte des eaux usées et pluviales
	24/05/2017	01/01/2018	Extension des équipements publics de collecte des eaux usées et pluviales
	24/05/2017	01/01/2018	Maîtrise d'ouvrage / Réalisation
	24/05/2017	01/01/2018	Rénovation des équipements publics de collecte des eaux usées et pluviales
	24/05/2017	01/01/2018	Gestion des abonnés

<i>Collectivité</i>	<i>Communes concernées</i>		
COMMUNAUTE DE COMMUNES DU PAYS DE SAVERNE (Périmètre DETTWILLER ET ENVIRONS)	ALTENHEIM, DETTWILLER, FURCHHAUSEN, GOTTESHEIM, LITTENHEIM, LUPSTEIN, PRINTZHEIM, WALDOLWISHEIM		
	<i>Date de délibération adhésion</i>	<i>Date d'effet</i>	<i>Compétences transférées</i>
	07/12/1998	08/04/1999	Contrôle, entretien et exploitation des équipements publics de traitement des eaux usées et pluviales
	07/12/1998	08/04/1999	Contrôle, entretien et exploitation des équipements publics de transport des eaux usées et pluviales
	19/06/2018	01/01/2019	Amélioration des équipements publics de traitement des eaux usées et pluviales
	19/06/2018	01/01/2019	Amélioration des équipements publics de transport des eaux usées et pluviales
	19/06/2018	01/01/2019	Assistance administrative
	24/10/2001	29/01/2002	Contrôle des systèmes d'assainissement non collectif
	10/10/2016	01/01/2017	Etude des équipements publics de traitement des eaux usées et pluviales
	10/10/2016	01/01/2017	Etude des équipements publics de transport des eaux usées et pluviales
	19/06/2018	01/01/2019	Extension des équipements publics de traitement des eaux usées et pluviales
	19/06/2018	01/01/2019	Extension des équipements publics de transport des eaux usées et pluviales
	19/06/2018	01/01/2019	Maîtrise d'ouvrage / Réalisation
	19/06/2018	01/01/2019	Rénovation des équipements publics de traitement des eaux usées et pluviales
	19/06/2018	01/01/2019	Rénovation des équipements publics de transport des eaux usées et pluviales
	19/06/2018	01/01/2019	Gestion des abonnés

<i>Collectivité</i>	<i>Communes concernées</i>		
COMMUNAUTE DE COMMUNES DU PAYS DE SAVERNE (Périmètre FURCHHAUSEN)	FURCHHAUSEN		
	<i>Date de délibération adhésion</i>	<i>Date d'effet</i>	<i>Compétences transférées</i>
	22/03/2011	01/01/2012	Contrôle, entretien et exploitation des équipements publics de collecte des eaux usées et pluviales
	22/03/2011	01/01/2012	Amélioration des équipements publics de collecte des eaux usées et pluviales
	22/03/2011	01/01/2012	Assistance administrative
	22/03/2011	01/01/2012	Etude des équipements publics de collecte des eaux usées et pluviales
	22/03/2011	01/01/2012	Extension des équipements publics de collecte des eaux usées et pluviales
	22/03/2011	01/01/2012	Maîtrise d'ouvrage / Réalisation
	22/03/2011	01/01/2012	Rénovation des équipements publics de collecte des eaux usées et pluviales
	22/03/2011	01/01/2012	Gestion des abonnés

<i>Collectivité</i>	<i>Communes concernées</i>		
COMMUNAUTE DE COMMUNES DU PAYS DE SAVERNE (Périmètre GOTTESHEIM)	GOTTESHEIM		
	<i>Date de délibération adhésion</i>	<i>Date d'effet</i>	<i>Compétences transférées</i>
	20/10/2017	01/01/2018	Contrôle, entretien et exploitation des équipements publics de collecte des eaux usées et pluviales
	20/10/2017	01/01/2018	Amélioration des équipements publics de collecte des eaux usées et pluviales
	20/10/2017	01/01/2018	Assistance administrative
	20/10/2017	01/01/2018	Etude des équipements publics de collecte des eaux usées et pluviales
	20/10/2017	01/01/2018	Extension des équipements publics de collecte des eaux usées et pluviales
	20/10/2017	01/01/2018	Maîtrise d'ouvrage / Réalisation
	20/10/2017	01/01/2018	Rénovation des équipements publics de collecte des eaux usées et pluviales
	20/10/2017	01/01/2018	Gestion des abonnés

<i>Collectivité</i>	<i>Communes concernées</i>		
COMMUNAUTE DE COMMUNES DU PAYS DE SAVERNE (Périmètre LA REGION SAVERNE-ZORN-MOSSEL)	ECKARTSWILLER, GOTTENHOUSE, HAEGEN, MONSWILLER, OTTERSTHAL, OTTERSWillER, REINHARDSMUNSTER, SAINT-JEAN-SAVERNE, SAVERNE, STEINBOURG, THAL-MARMOUTIER		
	<i>Date de délibération adhésion</i>	<i>Date d'effet</i>	<i>Compétences transférées</i>
	04/12/1998	08/04/1999	Contrôle, entretien et exploitation des équipements publics de collecte des eaux usées et pluviales
	04/12/1998	08/04/1999	Contrôle, entretien et exploitation des équipements publics de traitement des eaux usées et pluviales
	04/12/1998	08/04/1999	Contrôle, entretien et exploitation des équipements publics de transport des eaux usées et pluviales
	25/09/2019	01/01/2020	Amélioration des équipements publics de collecte des eaux usées et pluviales
	25/09/2019	01/01/2020	Amélioration des équipements publics de traitement des eaux usées et pluviales
	25/09/2019	01/01/2020	Amélioration des équipements publics de transport des eaux usées et pluviales
	25/09/2019	01/01/2020	Assistance administrative
	22/03/2006	27/07/2006	Contrôle des systèmes d'assainissement non collectif
	25/09/2019	01/01/2020	Etude des équipements publics de collecte des eaux usées et pluviales
	25/09/2019	01/01/2020	Etude des équipements publics de traitement des eaux usées et pluviales
	25/09/2019	01/01/2020	Etude des équipements publics de transport des eaux usées et pluviales
	25/09/2019	01/01/2020	Extension des équipements publics de collecte des eaux usées et pluviales
	25/09/2019	01/01/2020	Extension des équipements publics de traitement des eaux usées et pluviales
	25/09/2019	01/01/2020	Extension des équipements publics de transport des eaux usées et pluviales
	25/09/2019	01/01/2020	Maîtrise d'ouvrage / Réalisation des équipements publics de collecte des eaux usées et pluviales
	25/09/2019	01/01/2020	Maîtrise d'ouvrage / Réalisation des équipements publics de traitement des eaux usées et pluviales
	25/09/2019	01/01/2020	Maîtrise d'ouvrage / Réalisation des équipements publics de transport des eaux usées et pluviales

Accusé de réception en préfecture
067-256701152-20230614-2306008_1-DE
Date de télétransmission : 01/09/2023
Date de réception préfecture : 01/09/2023

25/09/2019	01/01/2020	Rénovation des équipements publics de collecte des eaux usées et pluviales
25/09/2019	01/01/2020	Rénovation des équipements publics de traitement des eaux usées et pluviales
25/09/2019	01/01/2020	Rénovation des équipements publics de transport des eaux usées et pluviales
28/02/2001	29/01/2002	Gestion des abonnés

<i>Collectivité</i>	<i>Communes concernées</i>		
COMMUNAUTE DE COMMUNES DU PAYS DE SAVERNE (Périmètre LITTENHEIM)	LITTENHEIM		
	<i>Date de délibération adhésion</i>	<i>Date d'effet</i>	<i>Compétences transférées</i>
	25/11/2016	01/01/2017	Contrôle, entretien et exploitation des équipements publics de collecte des eaux usées et pluviales
	25/11/2016	01/01/2017	Amélioration des équipements publics de collecte des eaux usées et pluviales
	25/11/2016	01/01/2017	Assistance administrative
	25/11/2016	01/01/2017	Etude des équipements publics de collecte des eaux usées et pluviales
	25/11/2016	01/01/2017	Extension des équipements publics de collecte des eaux usées et pluviales
	25/11/2016	01/01/2017	Maîtrise d'ouvrage / Réalisation
	25/11/2016	01/01/2017	Rénovation des équipements publics de collecte des eaux usées et pluviales
	25/11/2016	01/01/2017	Gestion des abonnés

<i>Collectivité</i>	<i>Communes concernées</i>		
COMMUNAUTE DE COMMUNES DU PAYS DE SAVERNE (Périmètre LUPSTEIN)	LUPSTEIN		
	<i>Date de délibération adhésion</i>	<i>Date d'effet</i>	<i>Compétences transférées</i>
	07/11/2012	01/01/2013	Contrôle, entretien et exploitation des équipements publics de collecte des eaux usées et pluviales
	07/11/2012	01/01/2013	Amélioration des équipements publics de collecte des eaux usées et pluviales
	07/11/2012	01/01/2013	Assistance administrative
	07/11/2012	01/01/2013	Etude des équipements publics de collecte des eaux usées et pluviales
	07/11/2012	01/01/2013	Extension des équipements publics de collecte des eaux usées et pluviales
	07/11/2012	01/01/2013	Maîtrise d'ouvrage / Réalisation
	07/11/2012	01/01/2013	Rénovation des équipements publics de collecte des eaux usées et pluviales
	07/11/2012	01/01/2013	Gestion des abonnés

<i>Collectivité</i>	<i>Communes concernées</i>		
COMMUNAUTE DE COMMUNES DU PAYS DE SAVERNE (Périmètre PAYS DE MARMOUTIER-SOMMERAU - Secteur MARMOUTIER)	DIMBSTHAL, HENGWILLER, LOCHWILLER, MARMOUTIER, REUTENBOURG, SCHWENHEIM, SOMMERAU		
	<i>Date de délibération adhésion</i>	<i>Date d'effet</i>	<i>Compétences transférées</i>
	23/12/1998	01/01/1999	Contrôle, entretien et exploitation des équipements publics de collecte des eaux usées et pluviales
	04/06/2007	01/01/2008	Contrôle, entretien et exploitation des équipements publics de traitement des eaux usées et pluviales
	23/12/1998	01/01/1999	Contrôle, entretien et exploitation des équipements publics de transport des eaux usées et pluviales
	30/03/2016	01/01/2017	Amélioration des équipements publics de collecte des eaux usées et pluviales
	30/03/2016	01/01/2017	Amélioration des équipements publics de traitement des eaux usées et pluviales
	30/03/2016	01/01/2017	Amélioration des équipements publics de transport des eaux usées et pluviales
	30/03/2016	01/01/2017	Assistance administrative
	09/01/2013	01/01/2014	Contrôle des systèmes d'assainissement non collectif
	17/12/2008	01/01/2009	Etude des équipements publics de collecte des eaux usées et pluviales
	17/12/2008	01/01/2009	Etude des équipements publics de traitement des eaux usées et pluviales
	17/12/2008	01/01/2009	Etude des équipements publics de transport des eaux usées et pluviales
	30/03/2016	01/01/2017	Extension des équipements publics de collecte des eaux usées et pluviales
	30/03/2016	01/01/2017	Extension des équipements publics de traitement des eaux usées et pluviales
	30/03/2016	01/01/2017	Extension des équipements publics de transport des eaux usées et pluviales
	30/03/2016	01/01/2017	Maîtrise d'ouvrage / Réalisation
	30/03/2016	01/01/2017	Rénovation des équipements publics de collecte des eaux usées et pluviales
	30/03/2016	01/01/2017	Rénovation des équipements publics de traitement des eaux usées et pluviales

Accusé de réception en préfecture
067-256701152-20230614-2306008_1-DE
Date de télétransmission : 01/09/2023
Date de réception préfecture : 01/09/2023

30/03/2016

01/01/2017

Rénovation des équipements publics de transport des eaux usées et pluviales

24/10/2010

01/01/2011

Gestion des abonnés

Accusé de réception en préfecture
067-256701152-20230614-2306008_1-DE
Date de télétransmission : 01/09/2023
Date de réception préfecture : 01/09/2023

<i>Collectivité</i>	<i>Communes concernées</i>		
COMMUNAUTE DE COMMUNES DU PAYS DE SAVERNE (Périmètre PAYS DE MARMOUTIER-SOMMERAU - Secteur SOMMERAU)	SOMMERAU		
	<i>Date de délibération adhésion</i>	<i>Date d'effet</i>	<i>Compétences transférées</i>
	21/12/1998	01/01/1999	Contrôle, entretien et exploitation des équipements publics de collecte des eaux usées et pluviales
	21/12/1998	01/01/1999	Contrôle, entretien et exploitation des équipements publics de traitement des eaux usées et pluviales
	21/12/1998	01/01/1999	Contrôle, entretien et exploitation des équipements publics de transport des eaux usées et pluviales
	30/03/2016	01/01/2017	Amélioration des équipements publics de collecte des eaux usées et pluviales
	30/03/2016	01/01/2017	Amélioration des équipements publics de traitement des eaux usées et pluviales
	30/03/2016	01/01/2017	Amélioration des équipements publics de transport des eaux usées et pluviales
	30/03/2016	01/01/2017	Assistance administrative
	29/07/2008	01/01/2009	Contrôle des systèmes d'assainissement non collectif
	29/07/2008	01/01/2009	Etude des équipements publics de collecte des eaux usées et pluviales
	29/07/2008	01/01/2009	Etude des équipements publics de traitement des eaux usées et pluviales
	29/07/2008	01/01/2009	Etude des équipements publics de transport des eaux usées et pluviales
	30/03/2016	01/01/2017	Extension des équipements publics de collecte des eaux usées et pluviales
	30/03/2016	01/01/2017	Extension des équipements publics de traitement des eaux usées et pluviales
	30/03/2016	01/01/2017	Extension des équipements publics de transport des eaux usées et pluviales
	30/03/2016	01/01/2017	Maîtrise d'ouvrage / Réalisation
	30/03/2016	01/01/2017	Rénovation des équipements publics de collecte des eaux usées et pluviales
	30/03/2016	01/01/2017	Rénovation des équipements publics de traitement des eaux usées et pluviales

Accusé de réception en préfecture
067-256701152-20230614-2306008_1-DE
Date de télétransmission : 01/09/2023
Date de réception préfecture : 01/09/2023

30/03/2016

01/01/2017

Rénovation des équipements publics de transport des eaux usées et pluviales

30/03/2016

01/01/2017

Gestion des abonnés

Accusé de réception en préfecture
067-256701152-20230614-2306008_1-DE
Date de télétransmission : 01/09/2023
Date de réception préfecture : 01/09/2023

<i>Collectivité</i>	<i>Communes concernées</i>		
COMMUNAUTE DE COMMUNES DU PAYS DE SAVERNE (Périmètre PRINTZHEIM)	PRINTZHEIM		
	<i>Date de délibération adhésion</i>	<i>Date d'effet</i>	<i>Compétences transférées</i>
	16/10/2017	01/01/2018	Contrôle, entretien et exploitation des équipements publics de collecte des eaux usées et pluviales
	16/10/2017	01/01/2018	Amélioration des équipements publics de collecte des eaux usées et pluviales
	16/10/2017	01/01/2018	Assistance administrative
	16/10/2017	01/01/2018	Etude des équipements publics de collecte des eaux usées et pluviales
	16/10/2017	01/01/2018	Extension des équipements publics de collecte des eaux usées et pluviales
	16/10/2017	01/01/2018	Maîtrise d'ouvrage / Réalisation
	16/10/2017	01/01/2018	Rénovation des équipements publics de collecte des eaux usées et pluviales
	16/10/2017	01/01/2018	Gestion des abonnés

<i>Collectivité</i>	<i>Communes concernées</i>		
COMMUNAUTE DE COMMUNES DU PAYS DE SAVERNE (Périmètre VALLEE DU ROHRBACH)	FRIEDOLSHEIM, KLEINGOEFT, LANDERSHEIM, MAENNOLSHEIM, SAESSOLSHEIM, WESTHOUSE-MARMOUTIER, WOLSCHHEIM		
	<i>Date de délibération adhésion</i>	<i>Date d'effet</i>	<i>Compétences transférées</i>
	20/11/1998	08/04/1999	Contrôle, entretien et exploitation des équipements publics de collecte des eaux usées et pluviales
	20/11/1998	08/04/1999	Contrôle, entretien et exploitation des équipements publics de traitement des eaux usées et pluviales
	20/11/1998	08/04/1999	Contrôle, entretien et exploitation des équipements publics de transport des eaux usées et pluviales
	17/11/2017	01/01/2018	Amélioration des équipements publics de collecte des eaux usées et pluviales
	17/11/2017	01/01/2018	Amélioration des équipements publics de traitement des eaux usées et pluviales
	17/11/2017	01/01/2018	Amélioration des équipements publics de transport des eaux usées et pluviales
	17/11/2017	01/01/2018	Assistance administrative
	15/09/2006	29/12/2006	Contrôle des systèmes d'assainissement non collectif
	15/09/2006	29/12/2006	Entretien des systèmes d'assainissement non collectif
	17/11/2017	01/01/2018	Etude des équipements publics de collecte des eaux usées et pluviales
	17/11/2017	01/01/2018	Etude des équipements publics de traitement des eaux usées et pluviales
	17/11/2017	01/01/2018	Etude des équipements publics de transport des eaux usées et pluviales
	17/11/2017	01/01/2018	Extension des équipements publics de collecte des eaux usées et pluviales
	17/11/2017	01/01/2018	Extension des équipements publics de traitement des eaux usées et pluviales
	17/11/2017	01/01/2018	Extension des équipements publics de transport des eaux usées et pluviales
	17/11/2017	01/01/2018	Maîtrise d'ouvrage / Réalisation
	17/11/2017	01/01/2018	Rénovation des équipements publics de collecte des eaux usées et pluviales

Accusé de réception en préfecture
067-256701152-20230614-2306008_1-DE
Date de télétransmission : 01/09/2023
Date de réception préfecture : 01/09/2023

	17/11/2017	01/01/2018	Rénovation des équipements publics de traitement des eaux usées et pluviales
	17/11/2017	01/01/2018	Rénovation des équipements publics de transport des eaux usées et pluviales
	20/11/1998	08/04/1999	Gestion des abonnés

<i>Collectivité</i>	<i>Communes concernées</i>		
COMMUNAUTE DE COMMUNES DU PAYS DE SAVERNE (Périmètre WALDOLWISHEIM)	WALDOLWISHEIM		
	<i>Date de délibération adhésion</i>	<i>Date d'effet</i>	<i>Compétences transférées</i>
	28/10/2015	01/01/2016	Contrôle, entretien et exploitation des équipements publics de collecte des eaux usées et pluviales
	28/10/2015	01/01/2016	Amélioration des équipements publics de collecte des eaux usées et pluviales
	28/10/2015	01/01/2016	Assistance administrative
	28/10/2015	01/01/2016	Etude des équipements publics de collecte des eaux usées et pluviales
	28/10/2015	01/01/2016	Extension des équipements publics de collecte des eaux usées et pluviales
	28/10/2015	01/01/2016	Maîtrise d'ouvrage / Réalisation
	28/10/2015	01/01/2016	Rénovation des équipements publics de collecte des eaux usées et pluviales
	28/10/2015	01/01/2016	Gestion des abonnés

<i>Collectivité</i>	<i>Communes concernées</i>		
COMMUNAUTE DE COMMUNES DU PAYS DE SAVERNE (Périmètre ZINSEL DU SUD)	ERNOLSHEIM LES SAVERNE		
	<i>Date de délibération adhésion</i>	<i>Date d'effet</i>	<i>Compétences transférées</i>
	27/11/1998	08/04/1999	Contrôle, entretien et exploitation des équipements publics de collecte des eaux usées et pluviales
	30/09/2011	01/01/2012	Amélioration des équipements publics de collecte des eaux usées et pluviales
	30/09/2011	01/01/2012	Assistance administrative
	29/06/2000	01/01/2001	Contrôle des systèmes d'assainissement non collectif
	29/06/2000	01/01/2001	Entretien des systèmes d'assainissement non collectif
	27/11/1998	08/04/1999	Etude des équipements publics de collecte des eaux usées et pluviales
	29/06/2000	01/01/2001	Extension des équipements publics de collecte des eaux usées et pluviales
	30/09/2011	01/01/2012	Maîtrise d'ouvrage / Réalisation
	30/09/2011	01/01/2012	Rénovation des équipements publics de collecte des eaux usées et pluviales
	29/01/2010	01/01/2011	Gestion des abonnés

<i>Collectivité</i>	<i>Communes concernées</i>		
COMMUNAUTE DE COMMUNES DU PAYS DE SAVERNE (Périmètre ZINSEL DU SUD)	ERNOLSHEIM LES SAVERNE, HATTMATT		
	<i>Date de délibération adhésion</i>	<i>Date d'effet</i>	<i>Compétences transférées</i>
	19/10/2015	01/01/2016	Contrôle, entretien et exploitation des équipements publics de traitement des eaux usées et pluviales
	19/10/2015	01/01/2016	Contrôle, entretien et exploitation des équipements publics de transport des eaux usées et pluviales
	19/10/2015	01/01/2016	Amélioration des équipements publics de traitement des eaux usées et pluviales
	19/10/2015	01/01/2016	Amélioration des équipements publics de transport des eaux usées et pluviales
	19/10/2015	01/01/2016	Assistance administrative
	19/10/2015	01/01/2016	Etude des équipements publics de traitement des eaux usées et pluviales
	19/10/2015	01/01/2016	Etude des équipements publics de transport des eaux usées et pluviales
	19/10/2015	01/01/2016	Extension des équipements publics de traitement des eaux usées et pluviales
	19/10/2015	01/01/2016	Extension des équipements publics de transport des eaux usées et pluviales
	19/10/2015	01/01/2016	Maîtrise d'ouvrage / Réalisation
	19/10/2015	01/01/2016	Rénovation des équipements publics de traitement des eaux usées et pluviales
	19/10/2015	01/01/2016	Rénovation des équipements publics de transport des eaux usées et pluviales
	19/10/2015	01/01/2016	Gestion des abonnés

<i>Collectivité</i>	<i>Communes concernées</i>		
COMMUNAUTE DE COMMUNES DU PAYS DE SAVERNE (Périmètre ZINSEL DU SUD)	HATTMATT		
	<i>Date de délibération adhésion</i>	<i>Date d'effet</i>	<i>Compétences transférées</i>
	08/12/1998	08/04/1999	Contrôle, entretien et exploitation des équipements publics de collecte des eaux usées et pluviales
	15/09/2015	01/01/2016	Amélioration des équipements publics de collecte des eaux usées et pluviales
	15/09/2015	01/01/2016	Assistance administrative
	10/07/2000	01/01/2001	Contrôle des systèmes d'assainissement non collectif
	10/07/2000	01/01/2001	Entretien des systèmes d'assainissement non collectif
	15/09/2015	01/01/2016	Etude des équipements publics de collecte des eaux usées et pluviales
	08/12/1998	08/04/1999	Extension des équipements publics de collecte des eaux usées et pluviales
	15/09/2015	01/01/2016	Maîtrise d'ouvrage / Réalisation
	08/12/1998	08/04/1999	Rénovation des équipements publics de collecte des eaux usées et pluviales
	15/09/2015	01/01/2016	Gestion des abonnés

<i>Collectivité</i>	<i>Communes concernées</i>		
COMMUNAUTE DE COMMUNES DE SELESTAT (Périmètre LA STATION D'EPURATION DE SELESTAT)	BALDENHEIM, CHATENOIS, DIEFFENTHAL, EBERSHEIM, EBERSMUNSTER, KINTZHEIM, LA VANCELLE, MUSSIG, MUTTERSHOLTZ, ORSCHWILLER, SCHERWILLER, SELESTAT		
	<i>Date de délibération adhésion</i>	<i>Date d'effet</i>	<i>Compétences transférées</i>
	23/03/2011	01/01/2012	Contrôle, entretien et exploitation des équipements publics de traitement des eaux usées et pluviales
	23/03/2011	01/01/2012	Amélioration des équipements publics de traitement des eaux usées et pluviales
	23/03/2011	01/01/2012	Assistance administrative
	23/03/2011	01/01/2012	Etude des équipements publics de traitement des eaux usées et pluviales
	23/03/2011	01/01/2012	Extension des équipements publics de traitement des eaux usées et pluviales
	23/03/2011	01/01/2012	Maîtrise d'ouvrage / Réalisation
	23/03/2011	01/01/2012	Rénovation des équipements publics de traitement des eaux usées et pluviales
	23/03/2011	01/01/2012	Gestion des abonnés
	08/03/1999	08/04/1999	Contrôle, entretien et exploitation des équipements publics de collecte des eaux usées et pluviales
	02/10/2006	29/12/2006	Contrôle, entretien et exploitation des équipements publics de transport des eaux usées et pluviales
	28/06/2010	01/01/2011	Amélioration des équipements publics de collecte des eaux usées et pluviales
	28/06/2010	01/01/2011	Amélioration des équipements publics de transport des eaux usées et pluviales
	28/06/2010	01/01/2011	Assistance administrative
	02/10/2006	29/12/2006	Contrôle des systèmes d'assainissement non collectif
	28/06/2010	01/01/2011	Etude des équipements publics de collecte des eaux usées et pluviales
	28/06/2010	01/01/2011	Etude des équipements publics de transport des eaux usées et pluviales
	28/06/2010	01/01/2011	Extension des équipements publics de collecte des eaux usées et pluviales

Accusé de réception en préfecture
067-256701152-20230614-2306008_1-DE
Date de télétransmission : 01/09/2023
Date de réception préfecture : 01/09/2023

	28/06/2010	01/01/2011	Extension des équipements publics de transport des eaux usées et pluviales
	28/06/2010	01/01/2011	Maîtrise d'ouvrage / Réalisation
	28/06/2010	01/01/2011	Rénovation des équipements publics de collecte des eaux usées et pluviales
	28/06/2010	01/01/2011	Rénovation des équipements publics de transport des eaux usées et pluviales
	28/06/2010	01/01/2011	Gestion des abonnés

<i>Collectivité</i>	<i>Communes concernées</i>		
COMMUNAUTE DE COMMUNES DU VAL D'ARGENT (Périmètre LA STATION D'EPURATION DE SELESTAT)	LIEPVRE, ROMBACH-LE-FRANC, SAINTE-CROIX-AUX-MINES		
	<i>Date de délibération adhésion</i>	<i>Date d'effet</i>	<i>Compétences transférées</i>
	23/03/2011	01/01/2012	Contrôle, entretien et exploitation des équipements publics de traitement des eaux usées et pluviales
	23/03/2011	01/01/2012	Amélioration des équipements publics de traitement des eaux usées et pluviales
	23/03/2011	01/01/2012	Assistance administrative
	23/03/2011	01/01/2012	Etude des équipements publics de traitement des eaux usées et pluviales
	23/03/2011	01/01/2012	Extension des équipements publics de traitement des eaux usées et pluviales
	23/03/2011	01/01/2012	Maîtrise d'ouvrage / Réalisation
	23/03/2011	01/01/2012	Rénovation des équipements publics de traitement des eaux usées et pluviales
	23/03/2011	01/01/2012	Gestion des abonnés

<i>Collectivité</i>	<i>Communes concernées</i>		
COMMUNAUTE DE COMMUNES DU VAL D'ARGENT (Périmètre VAL D'ARGENT)	LIEPVRE		
	<i>Date de délibération adhésion</i>	<i>Date d'effet</i>	<i>Compétences transférées</i>
	29/06/2012	01/01/2013	Contrôle, entretien et exploitation des équipements publics de collecte des eaux usées et pluviales
	29/06/2012	01/01/2013	Amélioration des équipements publics de collecte des eaux usées et pluviales
	29/06/2012	01/01/2013	Assistance administrative
	29/06/2012	01/01/2013	Contrôle des systèmes d'assainissement non collectif
	29/06/2012	01/01/2013	Entretien des systèmes d'assainissement non collectif
	29/06/2012	01/01/2013	Etude des équipements publics de collecte des eaux usées et pluviales
	29/06/2012	01/01/2013	Extension des équipements publics de collecte des eaux usées et pluviales
	29/06/2012	01/01/2013	Maîtrise d'ouvrage / Réalisation
	29/06/2012	01/01/2013	Rénovation des équipements publics de collecte des eaux usées et pluviales
	29/06/2012	01/01/2013	Gestion des abonnés

<i>Collectivité</i>	<i>Communes concernées</i>		
COMMUNAUTE DE COMMUNES DU VAL D'ARGENT (Périmètre VAL D'ARGENT)	ROMBACH-LE-FRANC, SAINTE-CROIX-AUX-MINES		
	<i>Date de délibération adhésion</i>	<i>Date d'effet</i>	<i>Compétences transférées</i>
	06/12/2018	01/01/2019	Contrôle, entretien et exploitation des équipements publics de collecte des eaux usées et pluviales
	06/12/2018	01/01/2019	Contrôle, entretien et exploitation des équipements publics de transport des eaux usées et pluviales
	06/12/2018	01/01/2019	Amélioration des équipements publics de collecte des eaux usées et pluviales
	06/12/2018	01/01/2019	Amélioration des équipements publics de transport des eaux usées et pluviales
	06/12/2018	01/01/2019	Assistance administrative
	06/12/2018	01/01/2019	Contrôle des systèmes d'assainissement non collectif
	06/12/2018	01/01/2019	Entretien des systèmes d'assainissement non collectif
	06/12/2018	01/01/2019	Etude des équipements publics de collecte des eaux usées et pluviales
	06/12/2018	01/01/2019	Etude des équipements publics de transport des eaux usées et pluviales
	06/12/2018	01/01/2019	Extension des équipements publics de collecte des eaux usées et pluviales
	06/12/2018	01/01/2019	Extension des équipements publics de transport des eaux usées et pluviales
	06/12/2018	01/01/2019	Maîtrise d'ouvrage / Réalisation
	06/12/2018	01/01/2019	Rénovation des équipements publics de collecte des eaux usées et pluviales
	06/12/2018	01/01/2019	Rénovation des équipements publics de transport des eaux usées et pluviales
	06/12/2018	01/01/2019	Gestion des abonnés

<i>Collectivité</i>	<i>Communes concernées</i>		
COMMUNAUTE DE COMMUNES DU VAL D'ARGENT (Périmètre VAL D'ARGENT)	SAINTE MARIE AUX MINES		
	<i>Date de délibération adhésion</i>	<i>Date d'effet</i>	<i>Compétences transférées</i>
	06/12/2018	01/01/2019	Contrôle, entretien et exploitation des équipements publics de collecte des eaux usées et pluviales
	06/12/2018	01/01/2019	Contrôle, entretien et exploitation des équipements publics de traitement des eaux usées et pluviales
	06/12/2018	01/01/2019	Contrôle, entretien et exploitation des équipements publics de transport des eaux usées et pluviales
	06/12/2018	01/01/2019	Amélioration des équipements publics de collecte des eaux usées et pluviales
	06/12/2018	01/01/2019	Amélioration des équipements publics de traitement des eaux usées et pluviales
	06/12/2018	01/01/2019	Amélioration des équipements publics de transport des eaux usées et pluviales
	06/12/2018	01/01/2019	Assistance administrative
	06/12/2018	01/01/2019	Contrôle des systèmes d'assainissement non collectif
	06/12/2018	01/01/2019	Entretien des systèmes d'assainissement non collectif
	06/12/2018	01/01/2019	Etude des équipements publics de collecte des eaux usées et pluviales
	06/12/2018	01/01/2019	Etude des équipements publics de traitement des eaux usées et pluviales
	06/12/2018	01/01/2019	Etude des équipements publics de transport des eaux usées et pluviales
	06/12/2018	01/01/2019	Extension des équipements publics de collecte des eaux usées et pluviales
	06/12/2018	01/01/2019	Extension des équipements publics de traitement des eaux usées et pluviales
	06/12/2018	01/01/2019	Extension des équipements publics de transport des eaux usées et pluviales
	06/12/2018	01/01/2019	Maîtrise d'ouvrage / Réalisation
	06/12/2018	01/01/2019	Rénovation des équipements publics de collecte des eaux usées et pluviales

Accusé de réception en préfecture
067-256701152-20230614-2306008_1-DE
Date de télétransmission : 01/09/2023
Date de réception préfecture : 01/09/2023

	06/12/2018	01/01/2019	Rénovation des équipements publics de traitement des eaux usées et pluviales
	06/12/2018	01/01/2019	Rénovation des équipements publics de transport des eaux usées et pluviales
	06/12/2018	01/01/2019	Gestion des abonnés

<i>Collectivité</i>	<i>Communes concernées</i>		
COMMUNAUTE DE COMMUNES DE LA VALLEE DE VILLE (Périmètre VALLEE DE VILLE)	ALBE, BASSEMBERG, BREITENAU, BREITENBACH, DIEFFENBACH AU VAL, FOUCHY, LALAYE, MAISONSGOUTTE, NEUBOIS, NEUVE EGLISE, SAINT-MARTIN, SAINT-MAURICE, SAINT-PIERRE-BOIS, STEIGE, THANVILLE, TRIEMBACH-AU-VAL, URBEIS, VILLE		
	<i>Date de délibération adhésion</i>	<i>Date d'effet</i>	<i>Compétences transférées</i>
	11/12/1998	08/04/1999	Contrôle, entretien et exploitation des équipements publics de collecte des eaux usées et pluviales
	11/12/1998	08/04/1999	Contrôle, entretien et exploitation des équipements publics de traitement des eaux usées et pluviales
	11/12/1998	08/04/1999	Contrôle, entretien et exploitation des équipements publics de transport des eaux usées et pluviales
	22/05/2006	01/01/2007	Amélioration des équipements publics de collecte des eaux usées et pluviales
	22/05/2006	01/01/2007	Amélioration des équipements publics de traitement des eaux usées et pluviales
	22/05/2006	01/01/2007	Amélioration des équipements publics de transport des eaux usées et pluviales
	22/05/2006	01/01/2007	Assistance administrative
	15/12/2000	29/01/2002	Contrôle des systèmes d'assainissement non collectif
	15/12/2000	29/01/2002	Entretien des systèmes d'assainissement non collectif
	11/12/1998	08/04/1999	Etude des équipements publics de collecte des eaux usées et pluviales
	11/12/1998	08/04/1999	Etude des équipements publics de traitement des eaux usées et pluviales
	11/12/1998	08/04/1999	Etude des équipements publics de transport des eaux usées et pluviales
	22/05/2006	01/01/2007	Extension des équipements publics de collecte des eaux usées et pluviales
	22/05/2006	01/01/2007	Extension des équipements publics de traitement des eaux usées et pluviales
	22/05/2006	01/01/2007	Extension des équipements publics de transport des eaux usées et pluviales
	22/05/2006	01/01/2007	Maîtrise d'ouvrage / Réalisation
	22/05/2006	01/01/2007	Rénovation des équipements publics de collecte des eaux usées et pluviales

Accusé de réception en préfecture
067-256701152-20230614-2306008_1-DE
Date de télétransmission : 01/09/2023
Date de réception préfecture : 01/09/2023

22/05/2006

01/01/2007

Rénovation des équipements publics de traitement des eaux usées et pluviales

22/05/2006

01/01/2007

Rénovation des équipements publics de transport des eaux usées et pluviales

22/05/2006

01/01/2007

Gestion des abonnés

ASSAINISSEMENT

Département du Bas-Rhin

<i>Collectivité</i>	<i>Date de délibération adhésion</i>	<i>Date d'effet</i>	<i>Compétences transférées</i>
DEPARTEMENT DU BAS-RHIN	14/12/1998	08/04/1999	Contrôle, entretien et exploitation des équipements publics de collecte des eaux usées et pluviales du Rhinland, du Champ du Feu et de la base nautique de Plobsheim.
	14/12/1998	08/04/1999	Contrôle, entretien et exploitation des équipements publics de traitement des eaux usées et pluviales du Rhinland, du Champ du Feu et de la base nautique de Plobsheim.
	14/12/1998	08/04/1999	Contrôle, entretien et exploitation des équipements publics de transport des eaux usées et pluviales du Rhinland, du Champ du Feu et de la base nautique de Plobsheim.

GRAND CYCLE DE L'EAU**COMMUNES**

<i>Collectivité</i>	<i>Date de délibération adhésion</i>	<i>Date d'effet</i>	<i>Compétences transférées</i>
Commune d'ARTZENHEIM (Périmètre RIED DE MARCKOLSHEIM)	26/11/2015	01/01/2016	12° L'animation et la concertation dans le domaine de la gestion et de la protection de la ressource en eau et des milieux aquatiques dans un sous-bassin ou un groupement de sous-bassins, ou dans un système aquifère, correspondant à une unité hydrographique

<i>Collectivité</i>	<i>Date de délibération adhésion</i>	<i>Date d'effet</i>	<i>Compétences transférées</i>
Commune de BISCHHOLTZ (Périmètre BASSIN DU ROTHBACH ET DE LA MODER SUPERIEURE)	16/11/2015	01/01/2016	12° L'animation et la concertation dans le domaine de la gestion et de la protection de la ressource en eau et des milieux aquatiques dans un sous-bassin ou un groupement de sous-bassins, ou dans un système aquifère, correspondant à une unité hydrographique

<i>Collectivité</i>	<i>Date de délibération adhésion</i>	<i>Date d'effet</i>	<i>Compétences transférées</i>
Commune de BOOFZHEIM (Périmètre RIED ET LA ZEMBS)	02/12/2015	01/01/2016	12° L'animation et la concertation dans le domaine de la gestion et de la protection de la ressource en eau et des milieux aquatiques dans un sous-bassin ou un groupement de sous-bassins, ou dans un système aquifère, correspondant à une unité hydrographique

<i>Collectivité</i>	<i>Date de délibération adhésion</i>	<i>Date d'effet</i>	<i>Compétences transférées</i>
---------------------	--	---------------------	--------------------------------

Commune de DAMBACH (Périmètre NIEDERBRONN-LES-BAINS)	30/09/2022	01/01/2023	4° La maîtrise des eaux pluviales et de ruissellement ou la lutte contre l'érosion des sols
	30/09/2022	01/01/2023	12° L'animation et la concertation dans le domaine de la gestion et de la protection de la ressource en eau et des milieux aquatiques dans un sous-bassin ou un groupement de sous-bassins, ou dans un système aquifère, correspondant à une unité hydrographique

<i>Collectivité</i>	<i>Date de délibération adhésion</i>	<i>Date d'effet</i>	<i>Compétences transférées</i>
Commune de DAUBENSAND (Périmètre RIED ET LA ZEMBS)	02/12/2015	01/01/2016	12° L'animation et la concertation dans le domaine de la gestion et de la protection de la ressource en eau et des milieux aquatiques dans un sous-bassin ou un groupement de sous-bassins, ou dans un système aquifère, correspondant à une unité hydrographique

<i>Collectivité</i>	<i>Date de délibération adhésion</i>	<i>Date d'effet</i>	<i>Compétences transférées</i>
Commune de DIEBOLSHEIM (Périmètre RIED ET LA ZEMBS)	02/12/2015	01/01/2016	12° L'animation et la concertation dans le domaine de la gestion et de la protection de la ressource en eau et des milieux aquatiques dans un sous-bassin ou un groupement de sous-bassins, ou dans un système aquifère, correspondant à une unité hydrographique

<i>Collectivité</i>	<i>Date de délibération adhésion</i>	<i>Date d'effet</i>	<i>Compétences transférées</i>
Commune de DOSSENHEIM SUR ZINSEL (Périmètre BASSIN DE LA HAUTE ZORN)	30/10/2015	01/01/2016	12° L'animation et la concertation dans le domaine de la gestion et de la protection de la ressource en eau et des milieux aquatiques dans un sous-bassin ou un groupement de sous-bassins, ou dans un système aquifère, correspondant à une unité hydrographique

<i>Collectivité</i>	<i>Date de délibération adhésion</i>	<i>Date d'effet</i>	<i>Compétences transférées</i>

Commune d'ERNOLSHEIM BRUCHE	25/10/2021	01/01/2022	4° La maîtrise des eaux pluviales et de ruissellement ou la lutte contre l'érosion des sols

<i>Collectivité</i>	<i>Date de délibération adhésion</i>	<i>Date d'effet</i>	<i>Compétences transférées</i>
Ville d'ERSTEIN (Périmètre RIED ET LA ZEMBS)	02/12/2015	01/01/2016	12° L'animation et la concertation dans le domaine de la gestion et de la protection de la ressource en eau et des milieux aquatiques dans un sous-bassin ou un groupement de sous-bassins, ou dans un système aquifère, correspondant à une unité hydrographique

<i>Collectivité</i>	<i>Date de délibération adhésion</i>	<i>Date d'effet</i>	<i>Compétences transférées</i>
Commune d'ESCHBOURG (Périmètre BASSIN DE LA HAUTE ZORN)	30/10/2015	01/01/2016	12° L'animation et la concertation dans le domaine de la gestion et de la protection de la ressource en eau et des milieux aquatiques dans un sous-bassin ou un groupement de sous-bassins, ou dans un système aquifère, correspondant à une unité hydrographique

<i>Collectivité</i>	<i>Date de délibération adhésion</i>	<i>Date d'effet</i>	<i>Compétences transférées</i>
Commune de FRIESENHEIM (Périmètre RIED ET LA ZEMBS)	02/12/2015	01/01/2016	12° L'animation et la concertation dans le domaine de la gestion et de la protection de la ressource en eau et des milieux aquatiques dans un sous-bassin ou un groupement de sous-bassins, ou dans un système aquifère, correspondant à une unité hydrographique

<i>Collectivité</i>	<i>Date de délibération adhésion</i>	<i>Date d'effet</i>	<i>Compétences transférées</i>

Commune de GERSTHEIM (Périmètre RIED ET LA ZEMBS)	02/12/2015	01/01/2016	12° L'animation et la concertation dans le domaine de la gestion et de la protection de la ressource en eau et des milieux aquatiques dans un sous-bassin ou un groupement de sous-bassins, ou dans un système aquifère, correspondant à une unité hydrographique

<i>Collectivité</i>	<i>Date de délibération adhésion</i>	<i>Date d'effet</i>	<i>Compétences transférées</i>
Commune de GOUGENHEIM (Périmètre VALLEE DU ROHRBACH)	21/10/2016	01/01/2017	4° La maîtrise des eaux pluviales et de ruissellement ou la lutte contre l'érosion des sols

<i>Collectivité</i>	<i>Date de délibération adhésion</i>	<i>Date d'effet</i>	<i>Compétences transférées</i>
Commune de GUMBRECHTSHOFFEN (Périmètre NIEDERBRONN-LES-BAINS)	29/09/2022	01/01/2023	4° La maîtrise des eaux pluviales et de ruissellement ou la lutte contre l'érosion des sols
	29/09/2022	01/01/2023	12° L'animation et la concertation dans le domaine de la gestion et de la protection de la ressource en eau et des milieux aquatiques dans un sous-bassin ou un groupement de sous-bassins, ou dans un système aquifère, correspondant à une unité hydrographique

<i>Collectivité</i>	<i>Date de délibération adhésion</i>	<i>Date d'effet</i>	<i>Compétences transférées</i>
Commune de GUNDERSHOFFEN (Périmètre NIEDERBRONN-LES-BAINS)	08/09/2022	01/01/2023	4° La maîtrise des eaux pluviales et de ruissellement ou la lutte contre l'érosion des sols
	08/09/2022	01/01/2023	12° L'animation et la concertation dans le domaine de la gestion et de la protection de la ressource en eau et des milieux aquatiques dans un sous-bassin ou un groupement de sous-bassins, ou dans un système aquifère, correspondant à une unité hydrographique

<i>Collectivité</i>	<i>Date de délibération adhésion</i>	<i>Date d'effet</i>	<i>Compétences transférées</i>
Commune de HERBSHEIM (Périmètre RIED ET LA ZEMBS)	02/12/2015	01/01/2016	12° L'animation et la concertation dans le domaine de la gestion et de la protection de la ressource en eau et des milieux aquatiques dans un sous-bassin ou un groupement de sous-bassins, ou dans un système aquifère, correspondant à une unité hydrographique

<i>Collectivité</i>	<i>Date de délibération adhésion</i>	<i>Date d'effet</i>	<i>Compétences transférées</i>
Commune de MATZENHEIM (Périmètre RIED ET LA ZEMBS)	02/12/2015	01/01/2016	12° L'animation et la concertation dans le domaine de la gestion et de la protection de la ressource en eau et des milieux aquatiques dans un sous-bassin ou un groupement de sous-bassins, ou dans un système aquifère, correspondant à une unité hydrographique

<i>Collectivité</i>	<i>Date de délibération adhésion</i>	<i>Date d'effet</i>	<i>Compétences transférées</i>
Commune de MERTZWILLER (Périmètre NIEDERBRONN-LES-BAINS)	06/10/2022	01/01/2023	4° La maîtrise des eaux pluviales et de ruissellement ou la lutte contre l'érosion des sols
	06/10/2022	01/01/2023	12° L'animation et la concertation dans le domaine de la gestion et de la protection de la ressource en eau et des milieux aquatiques dans un sous-bassin ou un groupement de sous-bassins, ou dans un système aquifère, correspondant à une unité hydrographique

<i>Collectivité</i>	<i>Date de délibération adhésion</i>	<i>Date d'effet</i>	<i>Compétences transférées</i>

Commune de MULHAUSEN (Périmètre BASSIN DU ROTHBACH ET DE LA MODER SUPERIEURE)	17/11/2015	01/01/2016	4° La maîtrise des eaux pluviales et de ruissellement ou la lutte contre l'érosion des sols
	16/11/2015	01/01/2016	12° L'animation et la concertation dans le domaine de la gestion et de la protection de la ressource en eau et des milieux aquatiques dans un sous-bassin ou un groupement de sous-bassins, ou dans un système aquifère, correspondant à une unité hydrographique

<i>Collectivité</i>	<i>Date de délibération adhésion</i>	<i>Date d'effet</i>	<i>Compétences transférées</i>
Commune d'OBENHEIM (Périmètre RIED ET LA ZEMBS)	02/12/2015	01/01/2016	12° L'animation et la concertation dans le domaine de la gestion et de la protection de la ressource en eau et des milieux aquatiques dans un sous-bassin ou un groupement de sous-bassins, ou dans un système aquifère, correspondant à une unité hydrographique

<i>Collectivité</i>	<i>Date de délibération adhésion</i>	<i>Date d'effet</i>	<i>Compétences transférées</i>
Commune d'OFFWILLER (Périmètre BASSIN DU ROTHBACH ET DE LA MODER SUPERIEURE)	11/12/2015	01/01/2017	4° La maîtrise des eaux pluviales et de ruissellement ou la lutte contre l'érosion des sols
	16/11/2015	01/01/2016	12° L'animation et la concertation dans le domaine de la gestion et de la protection de la ressource en eau et des milieux aquatiques dans un sous-bassin ou un groupement de sous-bassins, ou dans un système aquifère, correspondant à une unité hydrographique

<i>Collectivité</i>	<i>Date de délibération adhésion</i>	<i>Date d'effet</i>	<i>Compétences transférées</i>
Commune d'OSTHOUSE (Périmètre RIED ET LA ZEMBS)	02/12/2015	01/01/2016	12° L'animation et la concertation dans le domaine de la gestion et de la protection de la ressource en eau et des milieux aquatiques dans un sous-bassin ou un groupement de sous-bassins, ou dans un système aquifère, correspondant à une unité hydrographique

<i>Collectivité</i>	<i>Date de délibération adhésion</i>	<i>Date d'effet</i>	<i>Compétences transférées</i>
Commune de RHINAU (Périmètre RIED ET LA ZEMBS)	02/12/2015	01/01/2016	12° L'animation et la concertation dans le domaine de la gestion et de la protection de la ressource en eau et des milieux aquatiques dans un sous-bassin ou un groupement de sous-bassins, ou dans un système aquifère, correspondant à une unité hydrographique

<i>Collectivité</i>	<i>Date de délibération adhésion</i>	<i>Date d'effet</i>	<i>Compétences transférées</i>
Commune de ROHR (Périmètre VALLEE DU ROHRBACH)	22/11/2016	01/01/2017	4° La maîtrise des eaux pluviales et de ruissellement ou la lutte contre l'érosion des sols

<i>Collectivité</i>	<i>Date de délibération adhésion</i>	<i>Date d'effet</i>	<i>Compétences transférées</i>
Commune de ROSSFELD (Périmètre RIED ET LA ZEMBS)	02/12/2015	01/01/2016	12° L'animation et la concertation dans le domaine de la gestion et de la protection de la ressource en eau et des milieux aquatiques dans un sous-bassin ou un groupement de sous-bassins, ou dans un système aquifère, correspondant à une unité hydrographique

<i>Collectivité</i>	<i>Date de délibération adhésion</i>	<i>Date d'effet</i>	<i>Compétences transférées</i>
Commune de ROTHBACH (Périmètre BASSIN DU ROTHBACH ET DE LA MODER SUPERIEURE)	24/11/2015	01/01/2016	4° La maîtrise des eaux pluviales et de ruissellement ou la lutte contre l'érosion des sols
	16/11/2015	01/01/2016	12° L'animation et la concertation dans le domaine de la gestion et de la protection de la ressource en eau et des milieux aquatiques dans un sous-bassin ou un groupement de sous-bassins, ou dans un système aquifère, correspondant à une unité hydrographique

<i>Collectivité</i>	<i>Date de délibération adhésion</i>	<i>Date d'effet</i>	<i>Compétences transférées</i>
Commune de SAND (Périmètre RIED ET LA ZEMBS)	02/12/2015	01/01/2016	12° L'animation et la concertation dans le domaine de la gestion et de la protection de la ressource en eau et des milieux aquatiques dans un sous-bassin ou un groupement de sous-bassins, ou dans un système aquifère, correspondant à une unité hydrographique

<i>Collectivité</i>	<i>Date de délibération adhésion</i>	<i>Date d'effet</i>	<i>Compétences transférées</i>
Commune de SERMERSHEIM (Périmètre RIED ET LA ZEMBS)	02/12/2015	01/01/2016	12° L'animation et la concertation dans le domaine de la gestion et de la protection de la ressource en eau et des milieux aquatiques dans un sous-bassin ou un groupement de sous-bassins, ou dans un système aquifère, correspondant à une unité hydrographique

<i>Collectivité</i>	<i>Date de délibération adhésion</i>	<i>Date d'effet</i>	<i>Compétences transférées</i>
Commune d'URMATT (Périmètre VALLEE DE LA BRUCHE)	15/10/2020	01/01/2021	4° La maîtrise des eaux pluviales et de ruissellement ou la lutte contre l'érosion des sols

<i>Collectivité</i>	<i>Date de délibération adhésion</i>	<i>Date d'effet</i>	<i>Compétences transférées</i>
Commune de WINDSTEIN (Périmètre NIEDERBRONN-LES-BAINS)	21/09/2022	01/01/2023	4° La maîtrise des eaux pluviales et de ruissellement ou la lutte contre l'érosion des sols

	21/09/2022	01/01/2023	12° L'animation et la concertation dans le domaine de la gestion et de la protection de la ressource en eau et des milieux aquatiques dans un sous-bassin ou un groupement de sous-bassins, ou dans un système aquifère, correspondant à une unité hydrographique
--	------------	------------	---

<i>Collectivité</i>	<i>Date de délibération adhésion</i>	<i>Date d'effet</i>	<i>Compétences transférées</i>
Commune de ZINSWILLER (Périmètre NIEDERBRONN-LES-BAINS)	30/09/2022	01/01/2023	4° La maîtrise des eaux pluviales et de ruissellement ou la lutte contre l'érosion des sols
	30/09/2022	01/01/2023	12° L'animation et la concertation dans le domaine de la gestion et de la protection de la ressource en eau et des milieux aquatiques dans un sous-bassin ou un groupement de sous-bassins, ou dans un système aquifère, correspondant à une unité hydrographique

GRAND CYCLE DE L'EAU

Etablissements Publics de Coopération Intercommunale

<i>Collectivité</i>	<i>Communes concernées</i>		
COMMUNAUTE DE COMMUNES DE LA VALLEE DE LA BRUCHE (Périmètre VALLEE DE LA BRUCHE)	BAREMBACH, BELLEFOSSE, BELMONT, BLANCHERUPT, BOURG BRUCHE, COLROY LA ROCHE, FOU DAY, GRANDFONTAINE, LA BROQUE, LUTZELHOUSE, MUHLBACH SUR BRUCHE, NATZWILLER, NEUVILLER LA ROCHE, PLAINE, RANRUPT, ROTHAU, RUSS, SAALES, SAINT-BLAISE-LA-ROCHE, SAULXURES, SCHIRMECK, SOLBACH, URMATT, WALDERSBACH, WILDERSBACH, WISCHES		
	<i>Bassins Versants concernés</i>		
	BRUCHE		
	<i>Date de délibération adhésion</i>	<i>Date d'effet</i>	<i>Compétences transférées</i>
	03/12/2018	17/04/2019 00:00:00	1° L'aménagement d'un bassin ou d'une fraction du bassin hydrographique
	03/12/2018	17/04/2019 00:00:00	2° L'entretien et l'aménagement d'un cours d'eau, canal, lac ou plan d'eau, y compris les accès à ce cours d'eau, à ce canal, à ce lac ou à ce plan d'eau
	03/12/2018	17/04/2019 00:00:00	5° La défense contre les inondations et contre la mer
03/12/2018	17/04/2019 00:00:00	8° La protection et la restauration des sites, des écosystèmes aquatiques et des zones humides ainsi que des formations boisées riveraines	
03/12/2018	17/04/2019 00:00:00	12° L'animation et la concertation dans le domaine de la gestion et de la protection de la ressource en eau et des milieux aquatiques dans un sous-bassin ou un groupement de sous-bassins, ou dans un système aquifère, correspondant à une unité hydrographique	

<i>Collectivité</i>	<i>Communes concernées</i>		
COMMUNAUTE D'AGGLOMERATION DE HAGUENAU (Périmètre BASSIN DU ROTHBACH ET DE LA MODER SUPERIEURE)	BITSCHHOFFEN		
	<i>Bassins Versants concernés</i>		

MODER		
<i>Date de délibération adhésion</i>	<i>Date d'effet</i>	<i>Compétences transférées</i>
23/05/2019	01/01/2020	1° L'aménagement d'un bassin ou d'une fraction du bassin hydrographique
23/05/2019	01/01/2020	2° L'entretien et l'aménagement d'un cours d'eau, canal, lac ou plan d'eau, y compris les accès à ce cours d'eau, à ce canal, à ce lac ou à ce plan d'eau
23/05/2019	01/01/2020	4° La maîtrise des eaux pluviales et de ruissellement ou la lutte contre l'érosion des sols
23/05/2019	01/01/2020	5° La défense contre les inondations et contre la mer
23/05/2019	01/01/2020	8° La protection et la restauration des sites, des écosystèmes aquatiques et des zones humides ainsi que des formations boisées riveraines
<i>Communes concernées</i>		
KINDWILLER		
<i>Bassins Versants concernés</i>		
MODER		
<i>Date de délibération adhésion</i>	<i>Date d'effet</i>	<i>Compétences transférées</i>
23/05/2019	01/01/2020	4° La maîtrise des eaux pluviales et de ruissellement ou la lutte contre l'érosion des sols
<i>Communes concernées</i>		
NIEDERMODERN		
<i>Bassins Versants concernés</i>		

MODER		
<i>Date de délibération adhésion</i>	<i>Date d'effet</i>	<i>Compétences transférées</i>
23/05/2019	01/01/2020	4° La maîtrise des eaux pluviales et de ruissellement ou la lutte contre l'érosion des sols
<i>Communes concernées</i>		
UHRWILLER		
<i>Bassins Versants concernés</i>		
MODER		
<i>Date de délibération adhésion</i>	<i>Date d'effet</i>	<i>Compétences transférées</i>
23/05/2019	01/01/2020	4° La maîtrise des eaux pluviales et de ruissellement ou la lutte contre l'érosion des sols
<i>Communes concernées</i>		
VAL-DE-MODER		
<i>Bassins Versants concernés</i>		
MODER		
<i>Date de délibération adhésion</i>	<i>Date d'effet</i>	<i>Compétences transférées</i>
23/05/2019	01/01/2020	1° L'aménagement d'un bassin ou d'une fraction du bassin hydrographique
23/05/2019	01/01/2020	2° L'entretien et l'aménagement d'un cours d'eau, canal, lac ou plan d'eau, y compris les accès à ce cours d'eau, à ce canal, à ce lac ou à ce plan d'eau

03/12/2015	01/01/2016	4° La maîtrise des eaux pluviales et de ruissellement ou la lutte contre l'érosion des sols
23/05/2019	01/01/2020	4° La maîtrise des eaux pluviales et de ruissellement ou la lutte contre l'érosion des sols
23/05/2019	01/01/2020	5° La défense contre les inondations et contre la mer
23/05/2019	01/01/2020	8° La protection et la restauration des sites, des écosystèmes aquatiques et des zones humides ainsi que des formations boisées riveraines
23/05/2019	01/01/2020	12° L'animation et la concertation dans le domaine de la gestion et de la protection de la ressource en eau et des milieux aquatiques dans un sous-bassin ou un groupement de sous-bassins, ou dans un système aquifère, correspondant à une unité hydrographique
Communes concernées		
KINDWILLER, NIEDERMODERN, UHRWILLER, VAL-DE-MODER		
Bassins Versants concernés		
ROTHBAH, GROSSGRABEN, MODER		
Date de délibération adhésion	Date d'effet	Compétences transférées
16/11/2015	01/01/2016	1° L'aménagement d'un bassin ou d'une fraction du bassin hydrographique
16/11/2015	01/01/2016	2° L'entretien et l'aménagement d'un cours d'eau, canal, lac ou plan d'eau, y compris les accès à ce cours d'eau, à ce canal, à ce lac ou à ce plan d'eau
16/11/2015	01/01/2016	5° La défense contre les inondations et contre la mer
16/11/2015	01/01/2016	8° La protection et la restauration des sites, des écosystèmes aquatiques et des zones humides ainsi que des formations boisées riveraines
16/11/2015	01/01/2016	12° L'animation et la concertation dans le domaine de la gestion et de la protection de la ressource en eau et des milieux aquatiques dans un sous-bassin ou un groupement de sous-bassins, ou dans un système aquifère, correspondant à une unité hydrographique

Collectivité	Communes concernées		
COMMUNAUTE D'AGGLOMERATION DE HAGUENAU (Périmètre HAGUENAU)	HAGUENAU		
	Bassins Versants concernés		
	SAUER		
	Date de délibération adhésion	Date d'effet	Compétences transférées
	29/01/2019	01/07/2019	1° L'aménagement d'un bassin ou d'une fraction du bassin hydrographique
29/01/2019	01/07/2019	2° L'entretien et l'aménagement d'un cours d'eau, canal, lac ou plan d'eau, y compris les accès à ce cours d'eau, à ce canal, à ce lac ou à ce plan d'eau	
29/01/2019	01/07/2019	8° La protection et la restauration des sites, des écosystèmes aquatiques et des zones humides ainsi que des formations boisées riveraines	

Collectivité	Communes concernées		
COMMUNAUTE D'AGGLOMERATION DE HAGUENAU (Périmètre REGION DE BRUMATH)	BERNOLSHEIM		
	Bassins Versants concernés		
	#		
	Date de délibération adhésion	Date d'effet	Compétences transférées
	06/09/2016	01/01/2017	4° La maîtrise des eaux pluviales et de ruissellement ou la lutte contre l'érosion des sols
06/09/2016	01/01/2017	5° La défense contre les inondations et contre la mer	

Communes concernées		
BILWISHEIM		
Bassins Versants concernés		
#		
Date de délibération adhésion	Date d'effet	Compétences transférées
01/12/2015	01/01/2016	4° La maîtrise des eaux pluviales et de ruissellement ou la lutte contre l'érosion des sols
01/12/2015	01/01/2016	5° La défense contre les inondations et contre la mer
Communes concernées		
BRUMATH		
Bassins Versants concernés		
#		
Date de délibération adhésion	Date d'effet	Compétences transférées
30/11/2015	01/01/2016	4° La maîtrise des eaux pluviales et de ruissellement ou la lutte contre l'érosion des sols
30/11/2015	01/01/2016	5° La défense contre les inondations et contre la mer
Communes concernées		
HUTTENDORF		

Bassins Versants concernés		
#		
Date de délibération adhésion	Date d'effet	Compétences transférées
13/06/2016	01/01/2017	1° L'aménagement d'un bassin ou d'une fraction du bassin hydrographique
13/06/2016	01/01/2017	2° L'entretien et l'aménagement d'un cours d'eau, canal, lac ou plan d'eau, y compris les accès à ce cours d'eau, à ce canal, à ce lac ou à ce plan d'eau
13/06/2016	01/01/2017	5° La défense contre les inondations et contre la mer
13/06/2016	01/01/2017	8° La protection et la restauration des sites, des écosystèmes aquatiques et des zones humides ainsi que des formations boisées riveraines
13/06/2016	01/01/2017	12° L'animation et la concertation dans le domaine de la gestion et de la protection de la ressource en eau et des milieux aquatiques dans un sous-bassin ou un groupement de sous-bassins, ou dans un système aquifère, correspondant à une unité hydrographique
Communes concernées		
KRAUTWILLER		
Bassins Versants concernés		
#		
Date de délibération adhésion	Date d'effet	Compétences transférées
23/11/2015	01/01/2016	4° La maîtrise des eaux pluviales et de ruissellement ou la lutte contre l'érosion des sols
23/11/2015	01/01/2016	5° La défense contre les inondations et contre la mer
Communes concernées		

KRIEGSHEIM		
Bassins Versants concernés		
#		
Date de délibération adhésion	Date d'effet	Compétences transférées
10/11/2015	01/01/2016	4° La maîtrise des eaux pluviales et de ruissellement ou la lutte contre l'érosion des sols
10/11/2015	01/01/2016	5° La défense contre les inondations et contre la mer
Communes concernées		
MITTELSCHAEFFOLSHEIM		
Bassins Versants concernés		
#		
Date de délibération adhésion	Date d'effet	Compétences transférées
04/12/2015	01/01/2016	4° La maîtrise des eaux pluviales et de ruissellement ou la lutte contre l'érosion des sols
04/12/2015	01/01/2016	5° La défense contre les inondations et contre la mer
Communes concernées		
MOMMENHEIM		
Bassins Versants concernés		

#		
Date de délibération adhésion	Date d'effet	Compétences transférées
13/09/2016	01/01/2017	4° La maîtrise des eaux pluviales et de ruissellement ou la lutte contre l'érosion des sols
13/09/2016	01/01/2017	5° La défense contre les inondations et contre la mer
Communes concernées		
OLWISHEIM		
Bassins Versants concernés		
#		
Date de délibération adhésion	Date d'effet	Compétences transférées
28/11/2016	01/01/2017	4° La maîtrise des eaux pluviales et de ruissellement ou la lutte contre l'érosion des sols
28/11/2016	01/01/2017	5° La défense contre les inondations et contre la mer
Communes concernées		
ROTTELSHEIM		
Bassins Versants concernés		
#		
Date de délibération adhésion	Date d'effet	Compétences transférées

09/11/2015	01/01/2016	4° La maîtrise des eaux pluviales et de ruissellement ou la lutte contre l'érosion des sols
09/11/2015	01/01/2016	5° La défense contre les inondations et contre la mer
Communes concernées		
BERNOLSHEIM, BILWISHEIM, BRUMATH, DONNENHEIM, KRAUTWILLER, KRIEGSHEIM, MITTELSCHAEFFOLSHEIM, MOMMENHEIM, OLWISHEIM, ROTTELSHEIM		
Bassins Versants concernés		
ENSEMBLE DES COURS D'EAU DU PERIMETRE VISES A L'ANNEXE 7		
Date de délibération adhésion	Date d'effet	Compétences transférées
08/10/2015	01/01/2016	1° L'aménagement d'un bassin ou d'une fraction du bassin hydrographique
08/10/2015	01/01/2016	2° L'entretien et l'aménagement d'un cours d'eau, canal, lac ou plan d'eau, y compris les accès à ce cours d'eau, à ce canal, à ce lac ou à ce plan d'eau
08/10/2015	01/01/2016	8° La protection et la restauration des sites, des écosystèmes aquatiques et des zones humides ainsi que des formations boisées riveraines
08/10/2015	01/01/2016	12° L'animation et la concertation dans le domaine de la gestion et de la protection de la ressource en eau et des milieux aquatiques dans un sous-bassin ou un groupement de sous-bassins, ou dans un système aquifère, correspondant à une unité hydrographique
Communes concernées		
BATZENDORF		
Bassins Versants concernés		
MODER ZORN		
Date de délibération adhésion	Date d'effet	Compétences transférées

23/05/2019	01/01/2020	1° L'aménagement d'un bassin ou d'une fraction du bassin hydrographique
23/05/2019	01/01/2020	2° L'entretien et l'aménagement d'un cours d'eau, canal, lac ou plan d'eau, y compris les accès à ce cours d'eau, à ce canal, à ce lac ou à ce plan d'eau
23/05/2019	01/01/2020	4° La maîtrise des eaux pluviales et de ruissellement ou la lutte contre l'érosion des sols
23/05/2019	01/01/2020	5° La défense contre les inondations et contre la mer
23/05/2019	01/01/2020	8° La protection et la restauration des sites, des écosystèmes aquatiques et des zones humides ainsi que des formations boisées riveraines
Communes concernées		
DONNENHEIM		
Bassins Versants concernés		
MODER ZORN		
Date de délibération adhésion	Date d'effet	Compétences transférées
23/05/2019	01/01/2020	4° La maîtrise des eaux pluviales et de ruissellement ou la lutte contre l'érosion des sols
23/05/2019	01/01/2020	5° La défense contre les inondations et contre la mer
Communes concernées		
BERSTHEIM, HOCHSTETT, WAHLENHEIM, WITTERSHEIM		
Bassins Versants concernés		
ZORN		

<i>Date de délibération adhésion</i>	<i>Date d'effet</i>	<i>Compétences transférées</i>
23/05/2019	01/01/2020	1° L'aménagement d'un bassin ou d'une fraction du bassin hydrographique
23/05/2019	01/01/2020	2° L'entretien et l'aménagement d'un cours d'eau, canal, lac ou plan d'eau, y compris les accès à ce cours d'eau, à ce canal, à ce lac ou à ce plan d'eau
23/05/2019	01/01/2020	4° La maîtrise des eaux pluviales et de ruissellement ou la lutte contre l'érosion des sols
23/05/2019	01/01/2020	5° La défense contre les inondations et contre la mer
23/05/2019	01/01/2020	8° La protection et la restauration des sites, des écosystèmes aquatiques et des zones humides ainsi que des formations boisées riveraines

<i>Collectivité</i>	<i>Communes concernées</i>		
COMMUNAUTE D'AGGLOMERATION DE HAGUENAU (Périmètre SCHWEIGHOUSE SUR MODER ET ENVIRONS)	DAUENDORF		
	<i>Bassins Versants concernés</i>		
	#		
	<i>Date de délibération adhésion</i>	<i>Date d'effet</i>	<i>Compétences transférées</i>
	13/06/2016	01/01/2017	1° L'aménagement d'un bassin ou d'une fraction du bassin hydrographique
13/06/2016	01/01/2017	2° L'entretien et l'aménagement d'un cours d'eau, canal, lac ou plan d'eau, y compris les accès à ce cours d'eau, à ce canal, à ce lac ou à ce plan d'eau	
13/06/2016	01/01/2017	5° La défense contre les inondations et contre la mer	
13/06/2016	01/01/2017	8° La protection et la restauration des sites, des écosystèmes aquatiques et des zones humides ainsi que des formations boisées riveraines	

13/06/2016	01/01/2017	12° L'animation et la concertation dans le domaine de la gestion et de la protection de la ressource en eau et des milieux aquatiques dans un sous-bassin ou un groupement de sous-bassins, ou dans un système aquifère, correspondant à une unité hydrographique
Communes concernées		
DAUENDORF, HUTTENDORF, MORSCHWILLER, OHLÜNGEN, SCHWEIGHOUSE-SUR-MODER, UHLWILLER, WINTERSHOUSE		
Bassins Versants concernés		
#		
Date de délibération adhésion	Date d'effet	Compétences transférées
30/11/2016	01/01/2017	4° La maîtrise des eaux pluviales et de ruissellement ou la lutte contre l'érosion des sols
Communes concernées		
HUTTENDORF		
Bassins Versants concernés		
#		
Date de délibération adhésion	Date d'effet	Compétences transférées
13/06/2016	01/01/2017	1° L'aménagement d'un bassin ou d'une fraction du bassin hydrographique
13/06/2016	01/01/2017	2° L'entretien et l'aménagement d'un cours d'eau, canal, lac ou plan d'eau, y compris les accès à ce cours d'eau, à ce canal, à ce lac ou à ce plan d'eau
13/06/2016	01/01/2017	5° La défense contre les inondations et contre la mer
13/06/2016	01/01/2017	8° La protection et la restauration des sites, des écosystèmes aquatiques et des zones humides ainsi que des formations boisées riveraines

13/06/2016	01/01/2017	12° L'animation et la concertation dans le domaine de la gestion et de la protection de la ressource en eau et des milieux aquatiques dans un sous-bassin ou un groupement de sous-bassins, ou dans un système aquifère, correspondant à une unité hydrographique
Communes concernées		
MORSCHWILLER		
Bassins Versants concernés		
#		
Date de délibération adhésion	Date d'effet	Compétences transférées
15/06/2016	01/01/2017	1° L'aménagement d'un bassin ou d'une fraction du bassin hydrographique
15/06/2016	01/01/2017	2° L'entretien et l'aménagement d'un cours d'eau, canal, lac ou plan d'eau, y compris les accès à ce cours d'eau, à ce canal, à ce lac ou à ce plan d'eau
15/06/2016	01/01/2017	5° La défense contre les inondations et contre la mer
15/06/2016	01/01/2017	8° La protection et la restauration des sites, des écosystèmes aquatiques et des zones humides ainsi que des formations boisées riveraines
15/06/2016	01/01/2017	12° L'animation et la concertation dans le domaine de la gestion et de la protection de la ressource en eau et des milieux aquatiques dans un sous-bassin ou un groupement de sous-bassins, ou dans un système aquifère, correspondant à une unité hydrographique
Communes concernées		
OHLUNGEN		
Bassins Versants concernés		
#		
Date de délibération adhésion	Date d'effet	Compétences transférées

13/06/2016	01/01/2017	1° L'aménagement d'un bassin ou d'une fraction du bassin hydrographique
13/06/2016	01/01/2017	2° L'entretien et l'aménagement d'un cours d'eau, canal, lac ou plan d'eau, y compris les accès à ce cours d'eau, à ce canal, à ce lac ou à ce plan d'eau
13/06/2016	01/01/2017	5° La défense contre les inondations et contre la mer
13/06/2016	01/01/2017	8° La protection et la restauration des sites, des écosystèmes aquatiques et des zones humides ainsi que des formations boisées riveraines
13/06/2016	01/01/2017	12° L'animation et la concertation dans le domaine de la gestion et de la protection de la ressource en eau et des milieux aquatiques dans un sous-bassin ou un groupement de sous-bassins, ou dans un système aquifère, correspondant à une unité hydrographique
Communes concernées		
SCHWEIGHOUSE-SUR-MODER		
Bassins Versants concernés		
#		
Date de délibération adhésion	Date d'effet	Compétences transférées
22/06/2016	01/01/2017	1° L'aménagement d'un bassin ou d'une fraction du bassin hydrographique
22/06/2016	01/01/2017	2° L'entretien et l'aménagement d'un cours d'eau, canal, lac ou plan d'eau, y compris les accès à ce cours d'eau, à ce canal, à ce lac ou à ce plan d'eau
22/06/2016	01/01/2017	5° La défense contre les inondations et contre la mer
22/06/2016	01/01/2017	8° La protection et la restauration des sites, des écosystèmes aquatiques et des zones humides ainsi que des formations boisées riveraines
22/06/2016	01/01/2017	12° L'animation et la concertation dans le domaine de la gestion et de la protection de la ressource en eau et des milieux aquatiques dans un sous-bassin ou un groupement de sous-bassins, ou dans un système aquifère, correspondant à une unité hydrographique

Communes concernées		
UHLWILLER		
Bassins Versants concernés		
#		
Date de délibération adhésion	Date d'effet	Compétences transférées
13/06/2016	01/01/2017	1° L'aménagement d'un bassin ou d'une fraction du bassin hydrographique
13/06/2016	01/01/2017	2° L'entretien et l'aménagement d'un cours d'eau, canal, lac ou plan d'eau, y compris les accès à ce cours d'eau, à ce canal, à ce lac ou à ce plan d'eau
13/06/2016	01/01/2017	5° La défense contre les inondations et contre la mer
13/06/2016	01/01/2017	8° La protection et la restauration des sites, des écosystèmes aquatiques et des zones humides ainsi que des formations boisées riveraines
13/06/2016	01/01/2017	12° L'animation et la concertation dans le domaine de la gestion et de la protection de la ressource en eau et des milieux aquatiques dans un sous-bassin ou un groupement de sous-bassins, ou dans un système aquifère, correspondant à une unité hydrographique
Communes concernées		
WINTERSHOUSE		
Bassins Versants concernés		
#		
Date de délibération adhésion	Date d'effet	Compétences transférées
13/06/2016	01/01/2017	1° L'aménagement d'un bassin ou d'une fraction du bassin hydrographique

13/06/2016	01/01/2017	2° L'entretien et l'aménagement d'un cours d'eau, canal, lac ou plan d'eau, y compris les accès à ce cours d'eau, à ce canal, à ce lac ou à ce plan d'eau
13/06/2016	01/01/2017	5° La défense contre les inondations et contre la mer
13/06/2016	01/01/2017	8° La protection et la restauration des sites, des écosystèmes aquatiques et des zones humides ainsi que des formations boisées riveraines
13/06/2016	01/01/2017	12° L'animation et la concertation dans le domaine de la gestion et de la protection de la ressource en eau et des milieux aquatiques dans un sous-bassin ou un groupement de sous-bassins, ou dans un système aquifère, correspondant à une unité hydrographique
Communes concernées		
BERSTHEIM		
Bassins Versants concernés		
MODER		
Date de délibération adhésion	Date d'effet	Compétences transférées
23/05/2019	01/01/2020	1° L'aménagement d'un bassin ou d'une fraction du bassin hydrographique
23/05/2019	01/01/2020	2° L'entretien et l'aménagement d'un cours d'eau, canal, lac ou plan d'eau, y compris les accès à ce cours d'eau, à ce canal, à ce lac ou à ce plan d'eau
23/05/2019	01/01/2020	4° La maîtrise des eaux pluviales et de ruissellement ou la lutte contre l'érosion des sols
23/05/2019	01/01/2020	5° La défense contre les inondations et contre la mer
23/05/2019	01/01/2020	8° La protection et la restauration des sites, des écosystèmes aquatiques et des zones humides ainsi que des formations boisées riveraines

Collectivité	Communes concernées
---------------------	----------------------------

COMMUNAUTE DE COMMUNES DE L'ALSACE BOSSUE (Périmètre BASSIN DE LA HAUTE ZORN)	BUST		
	<i>Bassins Versants concernés</i>		
	ZORN		
	<i>Date de délibération adhésion</i>	<i>Date d'effet</i>	<i>Compétences transférées</i>
	18/10/2017	01/01/2018	1° L'aménagement d'un bassin ou d'une fraction du bassin hydrographique
	18/10/2017	01/01/2018	2° L'entretien et l'aménagement d'un cours d'eau, canal, lac ou plan d'eau, y compris les accès à ce cours d'eau, à ce canal, à ce lac ou à ce plan d'eau
	18/10/2017	01/01/2018	4° La maîtrise des eaux pluviales et de ruissellement ou la lutte contre l'érosion des sols
	18/10/2017	01/01/2018	5° La défense contre les inondations et contre la mer
18/10/2017	01/01/2018	8° La protection et la restauration des sites, des écosystèmes aquatiques et des zones humides ainsi que des formations boisées riveraines	
18/10/2017	01/01/2018	12° L'animation et la concertation dans le domaine de la gestion et de la protection de la ressource en eau et des milieux aquatiques dans un sous-bassin ou un groupement de sous-bassins, ou dans un système aquifère, correspondant à une unité hydrographique	

<i>Collectivité</i>	<i>Communes concernées</i>	
COMMUNAUTE DE COMMUNES DE L'ALSACE BOSSUE (Périmètre EICHEL)	ADAMSWILLER, ASSWILLER, BERG, BETTWILLER, BUTTEN, DEHLINGEN, DIEMERINGEN, DOMFESSEL, DURSTEL, HERBITZHEIM, LORENTZEN, MACKWILLER, OERMINGEN, OTTWILLER, RATZWILLER, REXINGEN, RIMSDORF, SARRE-UNION, THAL-DRULINGEN, VOELLERDINGEN, VOLKSBERG, WALDHAMBACH, WEISLINGEN	
	<i>Bassins Versants concernés</i>	
	EICHEL	
<i>Date de délibération adhésion</i>	<i>Date d'effet</i>	<i>Compétences transférées</i>

18/10/2017	01/01/2018	1° L'aménagement d'un bassin ou d'une fraction du bassin hydrographique
18/10/2017	01/01/2018	2° L'entretien et l'aménagement d'un cours d'eau, canal, lac ou plan d'eau, y compris les accès à ce cours d'eau, à ce canal, à ce lac ou à ce plan d'eau
18/10/2017	01/01/2018	4° La maîtrise des eaux pluviales et de ruissellement ou la lutte contre l'érosion des sols
18/10/2017	01/01/2018	5° La défense contre les inondations et contre la mer
18/10/2017	01/01/2018	8° La protection et la restauration des sites, des écosystèmes aquatiques et des zones humides ainsi que des formations boisées riveraines
18/10/2017	01/01/2018	12° L'animation et la concertation dans le domaine de la gestion et de la protection de la ressource en eau et des milieux aquatiques dans un sous-bassin ou un groupement de sous-bassins, ou dans un système aquifère, correspondant à une unité hydrographique

Collectivité	Communes concernées	
COMMUNAUTE DE COMMUNES DE L'ALSACE BOSSUE (Périmètre ISCHTHAL)	ASSWILLER, BAERENDORF, DRULINGEN, ESCHWILLER, EYWILLER, GOERLINGEN, HIRSCHLAND, KIRRBURG, OTTWILLER, RAUWILLER, SIEWILLER, WEYER, WOLFSKIRCHEN	
	Bassins Versants concernés	
	ISCH	
	Date de délibération adhésion	Date d'effet
18/10/2017	01/01/2018	1° L'aménagement d'un bassin ou d'une fraction du bassin hydrographique
23/11/2017	01/01/2018	2° L'entretien et l'aménagement d'un cours d'eau, canal, lac ou plan d'eau, y compris les accès à ce cours d'eau, à ce canal, à ce lac ou à ce plan d'eau
18/10/2017	01/01/2018	4° La maîtrise des eaux pluviales et de ruissellement ou la lutte contre l'érosion des sols

18/10/2017	01/01/2018	5° La défense contre les inondations et contre la mer
18/10/2017	01/01/2018	8° La protection et la restauration des sites, des écosystèmes aquatiques et des zones humides ainsi que des formations boisées riveraines
18/10/2017	01/01/2018	12° L'animation et la concertation dans le domaine de la gestion et de la protection de la ressource en eau et des milieux aquatiques dans un sous-bassin ou un groupement de sous-bassins, ou dans un système aquifère, correspondant à une unité hydrographique
Communes concernées		
GUNGWILLER		
Bassins Versants concernés		
ISCH		
Date de délibération adhésion	Date d'effet	Compétences transférées
18/10/2017	01/01/2018	1° L'aménagement d'un bassin ou d'une fraction du bassin hydrographique
18/10/2017	01/01/2018	2° L'entretien et l'aménagement d'un cours d'eau, canal, lac ou plan d'eau, y compris les accès à ce cours d'eau, à ce canal, à ce lac ou à ce plan d'eau
18/10/2017	01/01/2018	4° La maîtrise des eaux pluviales et de ruissellement ou la lutte contre l'érosion des sols
18/10/2017	01/01/2018	5° La défense contre les inondations et contre la mer
18/10/2017	01/01/2018	8° La protection et la restauration des sites, des écosystèmes aquatiques et des zones humides ainsi que des formations boisées riveraines
18/10/2017	01/01/2018	12° L'animation et la concertation dans le domaine de la gestion et de la protection de la ressource en eau et des milieux aquatiques dans un sous-bassin ou un groupement de sous-bassins, ou dans un système aquifère, correspondant à une unité hydrographique

Collectivité

Communes concernées

**COMMUNAUTE DE COMMUNES DE L'ALSACE BOSSUE
(Périmètre SARRE BAS-RHINOISE)**

ALTWILLER, BISSERT, BURBACH, HINSINGEN		
Bassins Versants concernés		
SARRE		
Date de délibération adhésion	Date d'effet	Compétences transférées
18/10/2017	01/01/2018	1° L'aménagement d'un bassin ou d'une fraction du bassin hydrographique
18/10/2017	01/01/2018	2° L'entretien et l'aménagement d'un cours d'eau, canal, lac ou plan d'eau, y compris les accès à ce cours d'eau, à ce canal, à ce lac ou à ce plan d'eau
18/10/2017	01/01/2018	4° La maîtrise des eaux pluviales et de ruissellement ou la lutte contre l'érosion des sols
18/10/2017	01/01/2018	5° La défense contre les inondations et contre la mer
18/10/2017	01/01/2018	8° La protection et la restauration des sites, des écosystèmes aquatiques et des zones humides ainsi que des formations boisées riveraines
18/10/2017	01/01/2018	12° L'animation et la concertation dans le domaine de la gestion et de la protection de la ressource en eau et des milieux aquatiques dans un sous-bassin ou un groupement de sous-bassins, ou dans un système aquifère, correspondant à une unité hydrographique
Communes concernées		
DIEDENDORF, HASKIRCHEN, HERBITZHEIM, KESKASTEL, RIMSDORF, SARRE-UNION, SARREWERDEN, SCHOPPERTEN, WOLFSKIRCHEN		
Bassins Versants concernés		
SARRE		
Date de délibération adhésion	Date d'effet	Compétences transférées
18/10/2017	01/01/2018	1° L'aménagement d'un bassin ou d'une fraction du bassin hydrographique

18/10/2017	01/01/2018	4° La maîtrise des eaux pluviales et de ruissellement ou la lutte contre l'érosion des sols
18/10/2017	01/01/2018	5° La défense contre les inondations et contre la mer
18/10/2017	01/01/2018	8° La protection et la restauration des sites, des écosystèmes aquatiques et des zones humides ainsi que des formations boisées riveraines
18/10/2017	01/01/2018	12° L'animation et la concertation dans le domaine de la gestion et de la protection de la ressource en eau et des milieux aquatiques dans un sous-bassin ou un groupement de sous-bassins, ou dans un système aquifère, correspondant à une unité hydrographique
Communes concernées		
DIEDENDORF, HARKIRCHEN, HERBITZHEIM, KESKASTEL, SARRE-UNION, SARREWERDEN, SCHOPPERTEN, WOLFSKIRCHEN		
Bassins Versants concernés		
SARRE		
Date de délibération adhésion	Date d'effet	Compétences transférées
20/11/2017	01/01/2018	2° L'entretien et l'aménagement d'un cours d'eau, canal, lac ou plan d'eau, y compris les accès à ce cours d'eau, à ce canal, à ce lac ou à ce plan d'eau

Collectivité	Communes concernées	
COMMUNAUTE DE COMMUNES DU PAYS DE BARR (Périmètre PAYS DE BARR)	ANDLAU, BARR, BERNARDVILLE, BLIENSCHWILLER, BOURGHEIM, DAMBACH LA VILLE, EICHHOFFEN, EPFIG, GERTWILLER, GOXWILLER, HEILIGENSTEIN, ITTERSWILLER, LE HOHWALD, MITTELBERGHEIM, NOTHALTEN, REICHSFELD, SAINT-PIERRE, STOTZHEIM, VALFF, ZELLWILLER	
	Bassins Versants concernés	
	EHN-ANDLAU-SCHEER	
Date de délibération adhésion	Date d'effet	Compétences transférées

27/11/2018	01/01/2019	1° L'aménagement d'un bassin ou d'une fraction du bassin hydrographique
27/11/2018	01/01/2019	4° La maîtrise des eaux pluviales et de ruissellement ou la lutte contre l'érosion des sols
27/11/2018	01/01/2019	5° La défense contre les inondations et contre la mer
27/11/2018	01/01/2019	8° La protection et la restauration des sites, des écosystèmes aquatiques et des zones humides ainsi que des formations boisées riveraines

Collectivité	Communes concernées	
COMMUNAUTE DE COMMUNES DU PAYS DE BITCHE	ACHEN, BETTVILLER, BINING, BITCHE, BOUSSEVILLER, BREIDENBACH, ENCHENBERG, EPPING, ERCHING, ETTING, GOETZENBRUCK, GROS REDERCHING, HANVILLER, HASPELSCHIEDT, HOTTVILLER, LAMBACH, LEMBERG, LENGELSHEIM, LIEDERSCHIEDT, LOUTZVILLER, MEISENTHAL, MONTBRONN, NOUSSEVILLER-LES-BITCHE, OBERGAILBACH, ORMERSVILLER, PETIT-REDERCHING, RAHLING, REYERSVILLER, RIMLING, ROHRBACH-LES-BITCHE, ROLBING, ROPPEVILLER, SAINT-LOUIS-LES-BITCHE, SCHMITTVILLER, SCHORBACH, SCHWEYEN, SIERSTHAL, SOUCHT, VOLMUNSTER, WALDHOUSE, WALSCHBRONN	
	Bassins Versants concernés	
	BICKENALBE, EICHEL, HORN, SARRE, SCHWALBACH	
	Date de délibération adhésion	Date d'effet
27/09/2018	01/01/2019	12° L'animation et la concertation dans le domaine de la gestion et de la protection de la ressource en eau et des milieux aquatiques dans un sous-bassin ou un groupement de sous-bassins, ou dans un système aquifère, correspondant à une unité hydrographique
	Communes concernées	
	BAERENTHAL, BITCHE, EGUELSHARDT, GOETZENBRUCK, MOUTERHOUSE, PHILIPPSBOURG, STURZELBRONN	
	Bassins Versants concernés	
	MODER, SAUER	
Date de délibération adhésion	Date d'effet	Compétences transférées

27/09/2018	01/01/2019	12° L'animation et la concertation dans le domaine de la gestion et de la protection de la ressource en eau et des milieux aquatiques dans un sous-bassin ou un groupement de sous-bassins, ou dans un système aquifère, correspondant à une unité hydrographique
------------	------------	---

Collectivité	Communes concernées	
COMMUNAUTE DE COMMUNES DU CANTON D'ERSTEIN (Périmètre DIGUES DE L'ILL DE L'ALSACE CENTRALE)	BENFELD, HERBSHEIM, HUTTENHEIM, KOGENHEIM, MATZENHEIM, OSTHOUSE, ROSSFELD, SAND, SERMERSHEIM, WITTERNHEIM	
	Bassins Versants concernés	
	#	
	Date de délibération adhésion	Date d'effet
31/05/2016	01/01/2018	5° La défense contre les inondations et contre la mer

Collectivité	Communes concernées	
COMMUNAUTE DE COMMUNES DU CANTON D'ERSTEIN (Périmètre EHN-ANDLAU-SCHEER)	BOLSENHEIM, ERSTEIN, HINDISHEIM, HIPSHEIM, HUTTENHEIM, ICHTRATZHEIM, KERTZFELD, KOGENHEIM, LIMERSHEIM, NORDHOUSE, SAND, SCHAEFFERSHEIM, SERMERSHEIM, UTTENHEIM, WESTHOUSE	
	Bassins Versants concernés	
	EHN-ANDLAU-SCHEER	
	Date de délibération adhésion	Date d'effet
26/09/2018	01/01/2019	1° L'aménagement d'un bassin ou d'une fraction du bassin hydrographique
26/09/2018	01/01/2019	5° La défense contre les inondations et contre la mer
26/09/2018	01/01/2019	8° La protection et la restauration des sites, des écosystèmes aquatiques et des zones humides ainsi que des formations boisées riveraines

Collectivité	Communes concernées		
COMMUNAUTE DE COMMUNES DU CANTON D'ERSTEIN (Périmètre RIED DE MARCKOLSHEIM)	DIEBOLSHEIM		
	Bassins Versants concernés		
	#		
	Date de délibération adhésion	Date d'effet	Compétences transférées
	26/11/2015	01/01/2016	1° L'aménagement d'un bassin ou d'une fraction du bassin hydrographique
	26/11/2015	01/01/2016	2° L'entretien et l'aménagement d'un cours d'eau, canal, lac ou plan d'eau, y compris les accès à ce cours d'eau, à ce canal, à ce lac ou à ce plan d'eau
	26/11/2015	01/01/2016	5° La défense contre les inondations et contre la mer
	26/11/2015	01/01/2016	8° La protection et la restauration des sites, des écosystèmes aquatiques et des zones humides ainsi que des formations boisées riveraines
	26/11/2015	01/01/2016	12° L'animation et la concertation dans le domaine de la gestion et de la protection de la ressource en eau et des milieux aquatiques dans un sous-bassin ou un groupement de sous-bassins, ou dans un système aquifère, correspondant à une unité hydrographique
	Communes concernées		
RHINAU			
Bassins Versants concernés			
#			
Date de délibération adhésion	Date d'effet	Compétences transférées	

26/11/2015	01/01/2016	1° L'aménagement d'un bassin ou d'une fraction du bassin hydrographique
26/11/2015	01/01/2016	2° L'entretien et l'aménagement d'un cours d'eau, canal, lac ou plan d'eau, y compris les accès à ce cours d'eau, à ce canal, à ce lac ou à ce plan d'eau
26/11/2015	01/01/2016	5° La défense contre les inondations et contre la mer
26/11/2015	01/01/2016	8° La protection et la restauration des sites, des écosystèmes aquatiques et des zones humides ainsi que des formations boisées riveraines
26/11/2015	01/01/2016	12° L'animation et la concertation dans le domaine de la gestion et de la protection de la ressource en eau et des milieux aquatiques dans un sous-bassin ou un groupement de sous-bassins, ou dans un système aquifère, correspondant à une unité hydrographique

Collectivité	Communes concernées		
COMMUNAUTE DE COMMUNES DU CANTON D'ERSTEIN (Périmètre RIED ET LA ZEMBS)	BOOFZHEIM, DAUBENSAND, DIEBOLSHEIM, ERSTEIN, FRIESENHEIM, GERSTHEIM, HERBSHEIM, MATZENHEIM, OBENHEIM, OSTHOUSE, RHINAU, ROSSFELD, SAND, SERMERSHEIM		
	Bassins Versants concernés		
	Bande Rhénane, Ischert, Mulbach, Lachter Brunwasser, Zembs		
	Date de délibération adhésion	Date d'effet	Compétences transférées
	02/12/2015	01/01/2016	1° L'aménagement d'un bassin ou d'une fraction du bassin hydrographique
02/12/2015	01/01/2016	2° L'entretien et l'aménagement d'un cours d'eau, canal, lac ou plan d'eau, y compris les accès à ce cours d'eau, à ce canal, à ce lac ou à ce plan d'eau	
02/12/2015	01/01/2016	5° La défense contre les inondations et contre la mer	
02/12/2015	01/01/2016	8° La protection et la restauration des sites, des écosystèmes aquatiques et des zones humides ainsi que des formations boisées riveraines	
Communes concernées			

BENFELD, HERBSHEIM, HUTTENHEIM, KOGENHEIM, MATZENHEIM, OSTHOUSE, ROSSFELD, SAND, SERMERSHEIM

Bassins Versants concernés

III

<i>Date de délibération adhésion</i>	<i>Date d'effet</i>	<i>Compétences transférées</i>
26/09/2018	01/01/2019	1° L'aménagement d'un bassin ou d'une fraction du bassin hydrographique
26/09/2018	01/01/2019	2° L'entretien et l'aménagement d'un cours d'eau, canal, lac ou plan d'eau, y compris les accès à ce cours d'eau, à ce canal, à ce lac ou à ce plan d'eau
26/09/2018	01/01/2019	8° La protection et la restauration des sites, des écosystèmes aquatiques et des zones humides ainsi que des formations boisées riveraines

Communes concernées

ERSTEIN, HIPSHEIM, ICHTRATZHEIM, NORDHOUSE, WITTERNHEIM

Bassins Versants concernés

III

<i>Date de délibération adhésion</i>	<i>Date d'effet</i>	<i>Compétences transférées</i>
26/09/2018	01/01/2019	1° L'aménagement d'un bassin ou d'une fraction du bassin hydrographique
26/09/2018	01/01/2019	2° L'entretien et l'aménagement d'un cours d'eau, canal, lac ou plan d'eau, y compris les accès à ce cours d'eau, à ce canal, à ce lac ou à ce plan d'eau
26/09/2018	01/01/2019	5° La défense contre les inondations et contre la mer
26/09/2018	01/01/2019	8° La protection et la restauration des sites, des écosystèmes aquatiques et des zones humides ainsi que des formations boisées riveraines

Collectivité	Communes concernées		
COMMUNAUTE D'AGGLOMERATION DE FORBACH PORTE DE FRANCE	ALSTING, BEHREN-LES-FORBACH, BOUSBACH, DIEBLING, ETZLING, FARSCHVILLER, FOLKING, FORBACH, KERBACH, METZING, NOUSSEVILLER-SAINT-NABOR, OETING, PETITE-ROSSELLE, SCHOENECK, SPICHEREN, STIRING-WENDEL, TENDELING, THEDING		
	Bassins Versants concernés		
	SARRE		
	Date de délibération adhésion	Date d'effet	Compétences transférées
23/01/2018	01/06/2018	1° L'aménagement d'un bassin ou d'une fraction du bassin hydrographique	
06/10/2016	01/01/2017	12° L'animation et la concertation dans le domaine de la gestion et de la protection de la ressource en eau et des milieux aquatiques dans un sous-bassin ou un groupement de sous-bassins, ou dans un système aquifère, correspondant à une unité hydrographique	

Collectivité	Communes concernées		
COMMUNAUTE DE COMMUNES DE HANAU-LA PETITE PIERRE (Périmètre BASSIN DE LA HAUTE ZORN)	DOSENHEIM SUR ZINSEL, ESCHBOURG		
	Bassins Versants concernés		
	ENSEMBLE DES COURS D'EAU DU PERIMETRE VISES A L'ANNEXE 7		
	Date de délibération adhésion	Date d'effet	Compétences transférées
30/10/2015	01/01/2016	1° L'aménagement d'un bassin ou d'une fraction du bassin hydrographique	
30/10/2015	01/01/2016	2° L'entretien et l'aménagement d'un cours d'eau, canal, lac ou plan d'eau, y compris les accès à ce cours d'eau, à ce canal, à ce lac ou à ce plan d'eau	
30/10/2015	01/01/2016	5° La défense contre les inondations et contre la mer	

30/10/2015	01/01/2016	8° La protection et la restauration des sites, des écosystèmes aquatiques et des zones humides ainsi que des formations boisées riveraines
------------	------------	--

<i>Collectivité</i>	<i>Communes concernées</i>		
COMMUNAUTE DE COMMUNES DE HANAU-LA PETITE PIERRE (Périmètre BASSIN DU ROTHBACH ET DE LA MODER SUPERIEURE)	BISCHHOLTZ, MULHAUSEN		
	<i>Bassins Versants concernés</i>		
	ROTHBAH, GROSSGRABEN, MODER		
	<i>Date de délibération adhésion</i>	<i>Date d'effet</i>	<i>Compétences transférées</i>
	16/11/2015	01/01/2016	1° L'aménagement d'un bassin ou d'une fraction du bassin hydrographique
16/11/2015	01/01/2016	2° L'entretien et l'aménagement d'un cours d'eau, canal, lac ou plan d'eau, y compris les accès à ce cours d'eau, à ce canal, à ce lac ou à ce plan d'eau	
16/11/2015	01/01/2016	5° La défense contre les inondations et contre la mer	
16/11/2015	01/01/2016	8° La protection et la restauration des sites, des écosystèmes aquatiques et des zones humides ainsi que des formations boisées riveraines	

<i>Collectivité</i>	<i>Communes concernées</i>		
COMMUNAUTE DE COMMUNES DE HANAU-LA PETITE PIERRE (Périmètre HANAU-LA PETITE PIERRE (SARRE))	FROHMUHL, HINSBOURG, PUBERG		
	<i>Bassins Versants concernés</i>		
	EICHEL		
<i>Date de délibération adhésion</i>	<i>Date d'effet</i>	<i>Compétences transférées</i>	

25/01/2018	01/07/2018	1° L'aménagement d'un bassin ou d'une fraction du bassin hydrographique
20/09/2018	01/07/2018	2° L'entretien et l'aménagement d'un cours d'eau, canal, lac ou plan d'eau, y compris les accès à ce cours d'eau, à ce canal, à ce lac ou à ce plan d'eau
25/01/2018	01/07/2018	5° La défense contre les inondations et contre la mer
25/01/2018	01/07/2018	8° La protection et la restauration des sites, des écosystèmes aquatiques et des zones humides ainsi que des formations boisées riveraines
Communes concernées		
LA PETITE PIERRE, LOHR, PETERSBACH, STRUTH, TIEFFENBACH		
Bassins Versants concernés		
EICHEL		
Date de délibération adhésion	Date d'effet	Compétences transférées
25/01/2018	01/07/2018	1° L'aménagement d'un bassin ou d'une fraction du bassin hydrographique
25/01/2018	01/07/2018	2° L'entretien et l'aménagement d'un cours d'eau, canal, lac ou plan d'eau, y compris les accès à ce cours d'eau, à ce canal, à ce lac ou à ce plan d'eau
25/01/2018	01/07/2018	5° La défense contre les inondations et contre la mer
25/01/2018	01/07/2018	8° La protection et la restauration des sites, des écosystèmes aquatiques et des zones humides ainsi que des formations boisées riveraines

Collectivité	Communes concernées
COMMUNAUTE DE COMMUNES DE HANAU-LA PETITE PIERRE (Périmètre HANAU-LA PETITE PIERRE (ZORN MODER))	PUBERG, ROSTEIG, ZITTERSHEIM

Bassins Versants concernés		
EICHEL		
Date de délibération adhésion	Date d'effet	Compétences transférées
25/01/2018	01/07/2018	1° L'aménagement d'un bassin ou d'une fraction du bassin hydrographique
20/09/2018	01/07/2018	2° L'entretien et l'aménagement d'un cours d'eau, canal, lac ou plan d'eau, y compris les accès à ce cours d'eau, à ce canal, à ce lac ou à ce plan d'eau
25/01/2018	01/07/2018	5° La défense contre les inondations et contre la mer
25/01/2018	01/07/2018	8° La protection et la restauration des sites, des écosystèmes aquatiques et des zones humides ainsi que des formations boisées riveraines
Communes concernées		
ERCKARTSWILLER, LA PETITE PIERRE, LOHR, PETERSBACH		
Bassins Versants concernés		
EICHEL		
Date de délibération adhésion	Date d'effet	Compétences transférées
25/01/2018	01/07/2018	1° L'aménagement d'un bassin ou d'une fraction du bassin hydrographique
25/01/2018	01/07/2018	2° L'entretien et l'aménagement d'un cours d'eau, canal, lac ou plan d'eau, y compris les accès à ce cours d'eau, à ce canal, à ce lac ou à ce plan d'eau
25/01/2018	01/07/2018	5° La défense contre les inondations et contre la mer
25/01/2018	01/07/2018	8° La protection et la restauration des sites, des écosystèmes aquatiques et des zones humides ainsi que des formations boisées riveraines

Communes concernées		
BISCHHOLTZ, BOUXWILLER, BUSWILLER, ERCKARTSWILLER, INGWILLER, KIRRWILLER, LA PETITE PIERRE, MENCHHOFFEN, MULHAUSEN, NEUWILLER LES SAVERNE, NIEDERSOULTZBACH, OBERMODERN-ZUTZENDORF, OBERSOULTZBACH, RINGENDORF, SCHALKENDORF, SCHILLERSDORF, SPARSBACH, UTTWILLER, WEINBOURG, WEITERSWILLER		
Bassins Versants concernés		
Moder		
Date de délibération	Date d'effet	Compétences transférées
25/01/2018	01/07/2018	1° L'aménagement d'un bassin ou d'une fraction du bassin hydrographique
25/01/2018	01/07/2018	2° L'entretien et l'aménagement d'un cours d'eau, canal, lac ou plan d'eau, y compris les accès à ce cours d'eau, à ce canal, à ce lac ou à ce plan d'eau
25/01/2018	01/07/2018	5° La défense contre les inondations et contre la mer
25/01/2018	01/07/2018	8° La protection et la restauration des sites, des écosystèmes aquatiques et des zones humides ainsi que des formations boisées riveraines
Communes concernées		
LICHTENBERG, PUBERG, REIPERTSWILLER, ROSTEIG, WIMMENAU, WINGEN-SUR-MODER, ZITTERSHEIM		
Bassins Versants concernés		
Moder		
Date de délibération	Date d'effet	Compétences transférées
25/01/2018	01/07/2018	1° L'aménagement d'un bassin ou d'une fraction du bassin hydrographique
20/09/2018	01/07/2018	2° L'entretien et l'aménagement d'un cours d'eau, canal, lac ou plan d'eau, y compris les accès à ce cours d'eau, à ce canal, à ce lac ou à ce plan d'eau
25/01/2018	01/07/2018	5° La défense contre les inondations et contre la mer

25/01/2018	01/07/2018	8° La protection et la restauration des sites, des écosystèmes aquatiques et des zones humides ainsi que des formations boisées riveraines
Communes concernées		
BOSELSHAUSEN, BOUXWILLER, BUSWILLER, DOSENHEIM SUR ZINSEL, ESCHBOURG, KIRRWILLER, LA PETITE PIERRE, LOHR, NEUWILLER LES SAVERNE, NIEDERSOULTZBACH, OBERMODERN-ZUTZENDORF, OBERSOULTZBACH, PETERSBACH, PFALZWEYER, RINGENDORF, SCHALKENDORF, SCHOENBOURG, WEITERSWILLER		
Bassins Versants concernés		
ZORN		
Date de délibération	Date d'effet	Compétences transférées
25/01/2018	01/07/2018	1° L'aménagement d'un bassin ou d'une fraction du bassin hydrographique
25/01/2018	01/07/2018	2° L'entretien et l'aménagement d'un cours d'eau, canal, lac ou plan d'eau, y compris les accès à ce cours d'eau, à ce canal, à ce lac ou à ce plan d'eau
25/01/2018	01/07/2018	5° La défense contre les inondations et contre la mer
25/01/2018	01/07/2018	8° La protection et la restauration des sites, des écosystèmes aquatiques et des zones humides ainsi que des formations boisées riveraines

Collectivité	Communes concernées	
COMMUNAUTE DE COMMUNES DE HANAU-LA PETITE PIERRE (Périmètre ISCHTHAL)	LOHR	
	Bassins Versants concernés	
	ISCH	
Date de délibération	Date d'effet	Compétences transférées
25/01/2018	01/07/2018	1° L'aménagement d'un bassin ou d'une fraction du bassin hydrographique
25/01/2018	01/07/2018	2° L'entretien et l'aménagement d'un cours d'eau, canal, lac ou plan d'eau, y compris les accès à ce cours d'eau, à ce canal, à ce lac ou à ce plan d'eau

23/11/2017	01/01/2018	2° L'entretien et l'aménagement d'un cours d'eau, canal, lac ou plan d'eau, y compris les accès à ce cours d'eau, à ce canal, à ce lac ou à ce plan d'eau
25/01/2018	01/07/2018	5° La défense contre les inondations et contre la mer
25/01/2018	01/07/2018	8° La protection et la restauration des sites, des écosystèmes aquatiques et des zones humides ainsi que des formations boisées riveraines

Collectivité	Communes concernées		
COMMUNAUTE DE COMMUNES DU KOCHERSBERG (Périmètre LANDGRABEN)	BERSTETT, TRUCHTERSHEIM		
	Bassins Versants concernés		
	ZORN		
	Date de délibération	Date d'effet	Compétences transférées
	12/10/2017	01/01/2018	1° L'aménagement d'un bassin ou d'une fraction du bassin hydrographique
	17/10/2017	01/01/2018	2° L'entretien et l'aménagement d'un cours d'eau, canal, lac ou plan d'eau, y compris les accès à ce cours d'eau, à ce canal, à ce lac ou à ce plan d'eau
	12/10/2017	01/01/2018	4° La maîtrise des eaux pluviales et de ruissellement ou la lutte contre l'érosion des sols
12/10/2017	01/01/2018	5° La défense contre les inondations et contre la mer	
12/10/2017	01/01/2018	8° La protection et la restauration des sites, des écosystèmes aquatiques et des zones humides ainsi que des formations boisées riveraines	
12/10/2017	01/01/2018	12° L'animation et la concertation dans le domaine de la gestion et de la protection de la ressource en eau et des milieux aquatiques dans un sous-bassin ou un groupement de sous-bassins, ou dans un système aquifère, correspondant à une unité hydrographique	

Collectivité	Communes concernées	
COMMUNAUTE DE COMMUNES DU KOCHERSBERG (Périmètre SOUFFEL)	BERSTETT, DINGSHEIM, DOSSENHEIM-KOCHERSBERG, DURNINGEN, FESSENHEIM LE BAS, FURDENHEIM, GRIESHEIM-SUR-SOUFFEL, HANDSCHUHEIM, HURTIGHEIM, ITTENHEIM, KIENHEIM, KUTTOLSHEIM, NEUGARTHEIM-ITTLENHEIM, PFULGRIESHEIM, QUATZENHEIM, SCHNERSHEIM, STUTZHEIM-OFFENHEIM, TRUCHTERSHEIM, WINTZENHEIM-KOCHERSBERG, WIWERSHEIM	

Bassins Versants concernés		
SOUFFEL		
Date de délibération	Date d'effet	Compétences transférées
12/10/2017	01/01/2018	1° L'aménagement d'un bassin ou d'une fraction du bassin hydrographique
17/10/2017	01/01/2018	2° L'entretien et l'aménagement d'un cours d'eau, canal, lac ou plan d'eau, y compris les accès à ce cours d'eau, à ce canal, à ce lac ou à ce plan d'eau
12/10/2017	01/01/2018	4° La maîtrise des eaux pluviales et de ruissellement ou la lutte contre l'érosion des sols
12/10/2017	01/01/2018	5° La défense contre les inondations et contre la mer
12/10/2017	01/01/2018	8° La protection et la restauration des sites, des écosystèmes aquatiques et des zones humides ainsi que des formations boisées riveraines
12/10/2017	01/01/2018	12° L'animation et la concertation dans le domaine de la gestion et de la protection de la ressource en eau et des milieux aquatiques dans un sous-bassin ou un groupement de sous-bassins, ou dans un système aquifère, correspondant à une unité hydrographique

Collectivité	Communes concernées	
COMMUNAUTE DE COMMUNES DU KOCHERSBERG (Périmètre VALLEE DU ROHRBACH)	GOUGENHEIM, ROHR, WILLGOTTHEIM, WINTZENHEIM-KOCHERSBERG	
	Bassins Versants concernés	
	ENSEMBLE DES COURS D'EAU DU PERIMETRE VISES A L'ANNEXE 7	
	Date de délibération	Date d'effet
30/10/2015	01/01/2016	1° L'aménagement d'un bassin ou d'une fraction du bassin hydrographique
30/10/2015	01/01/2016	2° L'entretien et l'aménagement d'un cours d'eau, canal, lac ou plan d'eau, y compris les accès à ce cours d'eau, à ce canal, à ce lac ou à ce plan d'eau
30/10/2015	01/01/2016	5° La défense contre les inondations et contre la mer

30/10/2015	01/01/2016	8° La protection et la restauration des sites, des écosystèmes aquatiques et des zones humides ainsi que des formations boisées riveraines
30/10/2015	01/01/2016	12° L'animation et la concertation dans le domaine de la gestion et de la protection de la ressource en eau et des milieux aquatiques dans un sous-bassin ou un groupement de sous-bassins, ou dans un système aquifère, correspondant à une unité hydrographique
Communes concernées		
WILLGOTTHEIM, WINTZENHEIM-KOCHERSBERG		
Bassins Versants concernés		
ZORN		
Date de délibération	Date d'effet	Compétences transférées
18/10/2017	01/01/2018	4° La maîtrise des eaux pluviales et de ruissellement ou la lutte contre l'érosion des sols

Collectivité	Communes concernées	
COMMUNAUTE DE COMMUNES DE LA BASSE-ZORN (Périmètre LA BASSE-ZORN)	BIETLENHEIM, GEUDERTHEIM, GRIES, HOERDT, KURTZENHOUSE, WEITBRUCH, WEYERSHEIM	
	Bassins Versants concernés	
	#	
Date de délibération	Date d'effet	Compétences transférées
17/10/2016	01/01/2017	1° L'aménagement d'un bassin ou d'une fraction du bassin hydrographique
17/10/2016	01/01/2017	2° L'entretien et l'aménagement d'un cours d'eau, canal, lac ou plan d'eau, y compris les accès à ce cours d'eau, à ce canal, à ce lac ou à ce plan d'eau
17/10/2016	01/01/2017	4° La maîtrise des eaux pluviales et de ruissellement ou la lutte contre l'érosion des sols
17/10/2016	01/01/2017	5° La défense contre les inondations et contre la mer

17/10/2016	01/01/2017	8° La protection et la restauration des sites, des écosystèmes aquatiques et des zones humides ainsi que des formations boisées riveraines
17/10/2016	01/01/2017	12° L'animation et la concertation dans le domaine de la gestion et de la protection de la ressource en eau et des milieux aquatiques dans un sous-bassin ou un groupement de sous-bassins, ou dans un système aquifère, correspondant à une unité hydrographique

Collectivité	Communes concernées		
COMMUNAUTE DE COMMUNES DE LA PLAINE DU RHIN (Périmètre PLAINE DU RHIN)	BEINHEIM, MUNCHHAUSEN, SELTZ		
	Bassins Versants concernés		
	Bande-Rhéname		
	Date de délibération	Date d'effet	Compétences transférées
	30/11/2016	01/01/2017	1° L'aménagement d'un bassin ou d'une fraction du bassin hydrographique
	30/11/2016	01/01/2017	2° L'entretien et l'aménagement d'un cours d'eau, canal, lac ou plan d'eau, y compris les accès à ce cours d'eau, à ce canal, à ce lac ou à ce plan d'eau
	30/11/2016	01/01/2017	4° La maîtrise des eaux pluviales et de ruissellement ou la lutte contre l'érosion des sols
	30/11/2016	01/01/2017	5° La défense contre les inondations et contre la mer
	30/11/2016	01/01/2017	8° La protection et la restauration des sites, des écosystèmes aquatiques et des zones humides ainsi que des formations boisées riveraines
	30/11/2016	01/01/2017	12° L'animation et la concertation dans le domaine de la gestion et de la protection de la ressource en eau et des milieux aquatiques dans un sous-bassin ou un groupement de sous-bassins, ou dans un système aquifère, correspondant à une unité hydrographique
	Communes concernées		
	EBERBACH SELTZ, LAUTERBOURG, MOTHERN, MUNCHHAUSEN, NEEWILLER PRES LAUTERBOURG, NIEDERLAUTERBACH, OBERLAUTERBACH, SCHAFFHOUSE-PRES-SELTZ, SCHEIBENHARD, WINTZENBACH		
	Bassins Versants concernés		
	Kabach		

Date de délibération	Date d'effet	Compétences transférées
30/11/2016	01/01/2017	1° L'aménagement d'un bassin ou d'une fraction du bassin hydrographique
30/11/2016	01/01/2017	2° L'entretien et l'aménagement d'un cours d'eau, canal, lac ou plan d'eau, y compris les accès à ce cours d'eau, à ce canal, à ce lac ou à ce plan d'eau
30/11/2016	01/01/2017	4° La maîtrise des eaux pluviales et de ruissellement ou la lutte contre l'érosion des sols
30/11/2016	01/01/2017	5° La défense contre les inondations et contre la mer
30/11/2016	01/01/2017	8° La protection et la restauration des sites, des écosystèmes aquatiques et des zones humides ainsi que des formations boisées riveraines
30/11/2016	01/01/2017	12° L'animation et la concertation dans le domaine de la gestion et de la protection de la ressource en eau et des milieux aquatiques dans un sous-bassin ou un groupement de sous-bassins, ou dans un système aquifère, correspondant à une unité hydrographique
Communes concernées		
EBERBACH SELTZ, LAUTERBOURG, MOTHERN, NEEWILLER PRES LAUTERBOURG, NIEDERLAUTERBACH, OBERLAUTERBACH, SALMBACH, SCHEIBENHARD, SIEGEN, WINTZENBACH		
Bassins Versants concernés		
Lauter		
Date de délibération	Date d'effet	Compétences transférées
30/11/2016	01/01/2017	1° L'aménagement d'un bassin ou d'une fraction du bassin hydrographique
30/11/2016	01/01/2017	2° L'entretien et l'aménagement d'un cours d'eau, canal, lac ou plan d'eau, y compris les accès à ce cours d'eau, à ce canal, à ce lac ou à ce plan d'eau
30/11/2016	01/01/2017	4° La maîtrise des eaux pluviales et de ruissellement ou la lutte contre l'érosion des sols
30/11/2016	01/01/2017	5° La défense contre les inondations et contre la mer
30/11/2016	01/01/2017	8° La protection et la restauration des sites, des écosystèmes aquatiques et des zones humides ainsi que des formations boisées riveraines

30/11/2016	01/01/2017	12° L'animation et la concertation dans le domaine de la gestion et de la protection de la ressource en eau et des milieux aquatiques dans un sous-bassin ou un groupement de sous-bassins, ou dans un système aquifère, correspondant à une unité hydrographique
Communes concernées		
BEINHEIM		
Bassins Versants concernés		
SAUER		
Date de délibération	Date d'effet	Compétences transférées
29/01/2019	01/07/2019	1° L'aménagement d'un bassin ou d'une fraction du bassin hydrographique
29/01/2019	01/07/2019	2° L'entretien et l'aménagement d'un cours d'eau, canal, lac ou plan d'eau, y compris les accès à ce cours d'eau, à ce canal, à ce lac ou à ce plan d'eau
30/11/2016	01/01/2017	4° La maîtrise des eaux pluviales et de ruissellement ou la lutte contre l'érosion des sols
30/11/2016	01/01/2017	5° La défense contre les inondations et contre la mer
29/01/2019	01/07/2019	8° La protection et la restauration des sites, des écosystèmes aquatiques et des zones humides ainsi que des formations boisées riveraines
30/11/2016	01/01/2017	12° L'animation et la concertation dans le domaine de la gestion et de la protection de la ressource en eau et des milieux aquatiques dans un sous-bassin ou un groupement de sous-bassins, ou dans un système aquifère, correspondant à une unité hydrographique
Communes concernées		
KESSELDORF, MOTHERN, MUNCHHAUSEN, SCHAFFHOUSE-PRES-SELTZ, SELTZ, WINTZENBACH		
Bassins Versants concernés		
SAUER		
Date de délibération	Date d'effet	Compétences transférées
30/11/2016	01/01/2017	1° L'aménagement d'un bassin ou d'une fraction du bassin hydrographique

30/11/2016	01/01/2017	2° L'entretien et l'aménagement d'un cours d'eau, canal, lac ou plan d'eau, y compris les accès à ce cours d'eau, à ce canal, à ce lac ou à ce plan d'eau
30/11/2016	01/01/2017	4° La maîtrise des eaux pluviales et de ruissellement ou la lutte contre l'érosion des sols
30/11/2016	01/01/2017	5° La défense contre les inondations et contre la mer
30/11/2016	01/01/2017	8° La protection et la restauration des sites, des écosystèmes aquatiques et des zones humides ainsi que des formations boisées riveraines
30/11/2016	01/01/2017	12° L'animation et la concertation dans le domaine de la gestion et de la protection de la ressource en eau et des milieux aquatiques dans un sous-bassin ou un groupement de sous-bassins, ou dans un système aquifère, correspondant à une unité hydrographique

Communes concernées

BUHL

Bassins Versants concernés

SELTZBACH

<i>Date de délibération</i>	<i>Date d'effet</i>	<i>Compétences transférées</i>
10/12/2019	01/01/2022	1° L'aménagement d'un bassin ou d'une fraction du bassin hydrographique
10/12/2019	01/01/2022	2° L'entretien et l'aménagement d'un cours d'eau, canal, lac ou plan d'eau, y compris les accès à ce cours d'eau, à ce canal, à ce lac ou à ce plan d'eau
30/11/2016	01/01/2017	4° La maîtrise des eaux pluviales et de ruissellement ou la lutte contre l'érosion des sols
30/11/2016	01/01/2017	5° La défense contre les inondations et contre la mer
10/12/2019	01/01/2022	8° La protection et la restauration des sites, des écosystèmes aquatiques et des zones humides ainsi que des formations boisées riveraines
30/11/2016	01/01/2017	12° L'animation et la concertation dans le domaine de la gestion et de la protection de la ressource en eau et des milieux aquatiques dans un sous-bassin ou un groupement de sous-bassins, ou dans un système aquifère, correspondant à une unité hydrographique

Communes concernées

CROETTWILLER, EBERBACH SELTZ, KESSELDORF, NIEDERROEDERN, OBERLAUTERBACH, SALMBACH, SCHAFFHOUSE-PRES-SELTZ, SELTZ, SIEGEN, TRIMBACH, WINTZENBACH		
Bassins Versants concernés		
SELTZBACH		
Date de délibération	Date d'effet	Compétences transférées
30/11/2016	01/01/2017	1° L'aménagement d'un bassin ou d'une fraction du bassin hydrographique
30/11/2016	01/01/2017	2° L'entretien et l'aménagement d'un cours d'eau, canal, lac ou plan d'eau, y compris les accès à ce cours d'eau, à ce canal, à ce lac ou à ce plan d'eau
30/11/2016	01/01/2017	4° La maîtrise des eaux pluviales et de ruissellement ou la lutte contre l'érosion des sols
30/11/2016	01/01/2017	5° La défense contre les inondations et contre la mer
30/11/2016	01/01/2017	8° La protection et la restauration des sites, des écosystèmes aquatiques et des zones humides ainsi que des formations boisées riveraines
30/11/2016	01/01/2017	12° L'animation et la concertation dans le domaine de la gestion et de la protection de la ressource en eau et des milieux aquatiques dans un sous-bassin ou un groupement de sous-bassins, ou dans un système aquifère, correspondant à une unité hydrographique

Collectivité	Communes concernées	
COMMUNAUTE DE COMMUNES DE L'OUTRE-FORET (Périmètre OUTRE-FORET)	BETSCHDORF, SURBOURG	
	Bassins Versants concernés	
	SAUER	
Date de délibération	Date d'effet	Compétences transférées
29/01/2019	01/07/2019	1° L'aménagement d'un bassin ou d'une fraction du bassin hydrographique
29/01/2019	01/07/2019	2° L'entretien et l'aménagement d'un cours d'eau, canal, lac ou plan d'eau, y compris les accès à ce cours d'eau, à ce canal, à ce lac ou à ce plan d'eau

28/12/2018	01/07/2019	5° La défense contre les inondations et contre la mer
29/01/2019	01/07/2019	8° La protection et la restauration des sites, des écosystèmes aquatiques et des zones humides ainsi que des formations boisées riveraines
Communes concernées		
HATTEN, RITTERSHOFFEN, SOULTZ-SOUS-FORETS		
Bassins Versants concernés		
SAUER		
Date de délibération	Date d'effet	Compétences transférées
28/12/2018	01/07/2019	1° L'aménagement d'un bassin ou d'une fraction du bassin hydrographique
28/12/2018	01/07/2019	2° L'entretien et l'aménagement d'un cours d'eau, canal, lac ou plan d'eau, y compris les accès à ce cours d'eau, à ce canal, à ce lac ou à ce plan d'eau
28/12/2018	01/07/2019	5° La défense contre les inondations et contre la mer
28/12/2018	01/07/2019	8° La protection et la restauration des sites, des écosystèmes aquatiques et des zones humides ainsi que des formations boisées riveraines
Communes concernées		
ASCHBACH, HATTEN, HOFFEN, OBERROEDERN, RITTERSHOFFEN, SOULTZ-SOUS-FORETS, STUNDWILLER		
Bassins Versants concernés		
SELTZBACH		
Date de délibération	Date d'effet	Compétences transférées
28/12/2018	01/07/2019	5° La défense contre les inondations et contre la mer
Communes concernées		

BETSCHDORF, SURBOURG		
Bassins Versants concernés		
SELTZBACH		
Date de délibération	Date d'effet	Compétences transférées
28/12/2018	01/07/2019	1° L'aménagement d'un bassin ou d'une fraction du bassin hydrographique
28/12/2018	01/07/2019	2° L'entretien et l'aménagement d'un cours d'eau, canal, lac ou plan d'eau, y compris les accès à ce cours d'eau, à ce canal, à ce lac ou à ce plan d'eau
28/12/2018	01/07/2019	5° La défense contre les inondations et contre la mer
28/12/2018	01/07/2019	8° La protection et la restauration des sites, des écosystèmes aquatiques et des zones humides ainsi que des formations boisées riveraines
Communes concernées		
HATTEN, HOFFEN, OBERROEDERN, RITTERSHOFFEN, SOULTZ-SOUS-FORETS, STUNDWILLER		
Bassins Versants concernés		
SELTZBACH		
Date de délibération	Date d'effet	Compétences transférées
27/01/2021	01/01/2022	1° L'aménagement d'un bassin ou d'une fraction du bassin hydrographique
27/01/2021	01/01/2022	2° L'entretien et l'aménagement d'un cours d'eau, canal, lac ou plan d'eau, y compris les accès à ce cours d'eau, à ce canal, à ce lac ou à ce plan d'eau
27/01/2021	01/01/2022	8° La protection et la restauration des sites, des écosystèmes aquatiques et des zones humides ainsi que des formations boisées riveraines
Communes concernées		
KEFFENACH, MEMMELSHOFFEN, RETSCHWILLER, SCHOENENBOURG		

Bassins Versants concernés		
SELTZBACH		
Date de délibération	Date d'effet	Compétences transférées
28/12/2018	01/07/2019	1° L'aménagement d'un bassin ou d'une fraction du bassin hydrographique
28/12/2018	01/07/2019	5° La défense contre les inondations et contre la mer
28/12/2018	01/07/2019	8° La protection et la restauration des sites, des écosystèmes aquatiques et des zones humides ainsi que des formations boisées riveraines

Collectivité	Communes concernées		
COMMUNAUTE DE COMMUNES DE LA MOSSIG ET DU VIGNOBLE (Périmètre MOSSIG)	BALBRONN		
	Bassins Versants concernés		
	#		
	Date de délibération	Date d'effet	Compétences transférées
	01/03/2018	01/06/2018	4° La maîtrise des eaux pluviales et de ruissellement ou la lutte contre l'érosion des sols
	Communes concernées		
	BERGBIETEN		
	Bassins Versants concernés		
	#		
	Date de délibération	Date d'effet	Compétences transférées
21/11/2017	01/01/2018	4° La maîtrise des eaux pluviales et de ruissellement ou la lutte contre l'érosion des sols	
Communes concernées			

COSSWILLER		
Bassins Versants concernés		
#		
Date de délibération	Date d'effet	Compétences transférées
06/11/2017	01/01/2018	4° La maîtrise des eaux pluviales et de ruissellement ou la lutte contre l'érosion des sols
Communes concernées		
CRASTATT		
Bassins Versants concernés		
#		
Date de délibération	Date d'effet	Compétences transférées
16/11/2017	01/01/2018	4° La maîtrise des eaux pluviales et de ruissellement ou la lutte contre l'érosion des sols
Communes concernées		
DANGOLSHEIM		
Bassins Versants concernés		
#		
Date de délibération	Date d'effet	Compétences transférées
15/11/2017	01/01/2018	4° La maîtrise des eaux pluviales et de ruissellement ou la lutte contre l'érosion des sols
Communes concernées		
KIRCHHEIM		
Bassins Versants concernés		

#		
Date de délibération	Date d'effet	Compétences transférées
10/10/2017	01/01/2018	4° La maîtrise des eaux pluviales et de ruissellement ou la lutte contre l'érosion des sols
Communes concernées		
MARLENHEIM		
Bassins Versants concernés		
#		
Date de délibération	Date d'effet	Compétences transférées
30/10/2017	01/01/2018	4° La maîtrise des eaux pluviales et de ruissellement ou la lutte contre l'érosion des sols
Communes concernées		
NORDHEIM		
Bassins Versants concernés		
#		
Date de délibération	Date d'effet	Compétences transférées
19/03/2018	01/06/2018	4° La maîtrise des eaux pluviales et de ruissellement ou la lutte contre l'érosion des sols
Communes concernées		
ROMANSWILLER, SCHARRACHBERGHEIM-IRMSTETT		
Bassins Versants concernés		
#		
Date de délibération	Date d'effet	Compétences transférées

03/01/2019	17/04/2019 00:00:00	4° La maîtrise des eaux pluviales et de ruissellement ou la lutte contre l'érosion des sols
Communes concernées		
WANGEN		
Bassins Versants concernés		
#		
Date de délibération	Date d'effet	Compétences transférées
22/03/2018	01/06/2018	4° La maîtrise des eaux pluviales et de ruissellement ou la lutte contre l'érosion des sols
Communes concernées		
WASSELONNE		
Bassins Versants concernés		
#		
Date de délibération	Date d'effet	Compétences transférées
23/11/2017	01/01/2018	4° La maîtrise des eaux pluviales et de ruissellement ou la lutte contre l'érosion des sols
Communes concernées		
WESTHOFFEN		
Bassins Versants concernés		
#		
Date de délibération	Date d'effet	Compétences transférées
10/10/2017	01/01/2018	4° La maîtrise des eaux pluviales et de ruissellement ou la lutte contre l'érosion des sols
Communes concernées		

BALBRONN, COSSWILLER, DAHLENHEIM, DANGOLSHEIM, FLEXBOURG, MARLENHEIM, SCHARRACHBERGHEIM-IRMSTETT, WANGENBOURG-ENGENTHAL, WESTHOFFEN

Bassins Versants concernés

BRUCHE

Date de délibération	Date d'effet	Compétences transférées
26/11/2017	01/01/2018	1° L'aménagement d'un bassin ou d'une fraction du bassin hydrographique
26/11/2017	01/01/2018	2° L'entretien et l'aménagement d'un cours d'eau, canal, lac ou plan d'eau, y compris les accès à ce cours d'eau, à ce canal, à ce lac ou à ce plan d'eau
26/11/2017	01/01/2018	5° La défense contre les inondations et contre la mer
26/11/2017	01/01/2018	8° La protection et la restauration des sites, des écosystèmes aquatiques et des zones humides ainsi que des formations boisées riveraines
26/11/2017	01/01/2018	12° L'animation et la concertation dans le domaine de la gestion et de la protection de la ressource en eau et des milieux aquatiques dans un sous-bassin ou un groupement de sous-bassins, ou dans un système aquifère, correspondant à une unité hydrographique

Communes concernées

DAHLENHEIM, FLEXBOURG, HOHENGOEFT, JETTERSWILLER, ODRATZHEIM, TRAENHEIM, WANGENBOURG-ENGENTHAL

Bassins Versants concernés

BRUCHE, MOSSIG, ROHRBACH

Date de délibération	Date d'effet	Compétences transférées
08/11/2022	01/01/2023	4° La maîtrise des eaux pluviales et de ruissellement ou la lutte contre l'érosion des sols

Communes concernées

BALBRONN, BERGBIETEN, COSSWILLER, CRASTATT, DAHLENHEIM, DANGOLSHEIM, FLEXBOURG, HOHENGOEFT, JETTERSWILLER, KIRCHHEIM, MARLENHEIM, NORDHEIM, ODRATZHEIM, ROMANSWILLER, SCHARRACHBERGHEIM-IRMSTETT, TRAENHEIM, WANGEN, WANGENBOURG-ENGENTHAL, WASSELONNE, WESTHOFFEN

Bassins Versants concernés

MOSSIG		
Date de délibération	Date d'effet	Compétences transférées
26/11/2017	01/01/2018	1° L'aménagement d'un bassin ou d'une fraction du bassin hydrographique
19/10/2017	01/01/2018	2° L'entretien et l'aménagement d'un cours d'eau, canal, lac ou plan d'eau, y compris les accès à ce cours d'eau, à ce canal, à ce lac ou à ce plan d'eau
26/11/2017	01/01/2018	5° La défense contre les inondations et contre la mer
26/11/2017	01/01/2018	8° La protection et la restauration des sites, des écosystèmes aquatiques et des zones humides ainsi que des formations boisées riveraines
26/11/2017	01/01/2018	12° L'animation et la concertation dans le domaine de la gestion et de la protection de la ressource en eau et des milieux aquatiques dans un sous-bassin ou un groupement de sous-bassins, ou dans un système aquifère, correspondant à une unité hydrographique

Collectivité	Communes concernées	
COMMUNAUTE DE COMMUNES DE LA MOSSIG ET DU VIGNOBLE (Périmètre SOUFFEL)	NORDHEIM	
	Bassins Versants concernés	
	SOUFFEL	
	Date de délibération	Date d'effet
26/11/2017	01/01/2018	1° L'aménagement d'un bassin ou d'une fraction du bassin hydrographique
17/10/2017	01/01/2018	2° L'entretien et l'aménagement d'un cours d'eau, canal, lac ou plan d'eau, y compris les accès à ce cours d'eau, à ce canal, à ce lac ou à ce plan d'eau
19/03/2018	01/06/2018	4° La maîtrise des eaux pluviales et de ruissellement ou la lutte contre l'érosion des sols
26/11/2017	01/01/2018	5° La défense contre les inondations et contre la mer

26/11/2017	01/01/2018	8° La protection et la restauration des sites, des écosystèmes aquatiques et des zones humides ainsi que des formations boisées riveraines
26/11/2017	01/01/2018	12° L'animation et la concertation dans le domaine de la gestion et de la protection de la ressource en eau et des milieux aquatiques dans un sous-bassin ou un groupement de sous-bassins, ou dans un système aquifère, correspondant à une unité hydrographique

Collectivité	Communes concernées		
COMMUNAUTE DE COMMUNES DE LA MOSSIG ET DU VIGNOBLE (Périmètre VALLEE DU ROHRBACH)	KNOERSHEIM		
	Bassins Versants concernés		
	#		
	Date de délibération	Date d'effet	Compétences transférées
	02/10/2017	01/01/2018	4° La maîtrise des eaux pluviales et de ruissellement ou la lutte contre l'érosion des sols
	Communes concernées		
	RANGEN		
	Bassins Versants concernés		
	#		
	Date de délibération	Date d'effet	Compétences transférées
	02/10/2017	01/01/2018	4° La maîtrise des eaux pluviales et de ruissellement ou la lutte contre l'érosion des sols
	Communes concernées		
ZEHNACKER			
Bassins Versants concernés			
#			
Date de délibération	Date d'effet	Compétences transférées	

07/11/2017	01/01/2018	4° La maîtrise des eaux pluviales et de ruissellement ou la lutte contre l'érosion des sols
Communes concernées		
ZEINHEIM		
Bassins Versants concernés		
#		
Date de délibération	Date d'effet	Compétences transférées
27/06/2017	01/01/2018	4° La maîtrise des eaux pluviales et de ruissellement ou la lutte contre l'érosion des sols
Communes concernées		
KNOERSHEIM, RANGEN, ZEHNACKER, ZEINHEIM		
Bassins Versants concernés		
ENSEMBLE DES COURS D'EAU DU PERIMETRE VISES A L'ANNEXE 7		
Date de délibération	Date d'effet	Compétences transférées
30/10/2015	01/01/2016	1° L'aménagement d'un bassin ou d'une fraction du bassin hydrographique
30/10/2015	01/01/2016	2° L'entretien et l'aménagement d'un cours d'eau, canal, lac ou plan d'eau, y compris les accès à ce cours d'eau, à ce canal, à ce lac ou à ce plan d'eau
30/10/2015	01/01/2016	5° La défense contre les inondations et contre la mer
30/10/2015	01/01/2016	8° La protection et la restauration des sites, des écosystèmes aquatiques et des zones humides ainsi que des formations boisées riveraines
30/10/2015	01/01/2016	12° L'animation et la concertation dans le domaine de la gestion et de la protection de la ressource en eau et des milieux aquatiques dans un sous-bassin ou un groupement de sous-bassins, ou dans un système aquifère, correspondant à une unité hydrographique

Collectivité	Communes concernées
---------------------	----------------------------

COMMUNAUTE DE COMMUNES DU PAYS DE LA ZORN
(Périmètre PAYS DE LA ZORN)

ALTECKENDORF		
Bassins Versants concernés		
ENSEMBLE DES COURS D'EAU DU PERIMETRE VISES A L'ANNEXE 7		
Date de délibération	Date d'effet	Compétences transférées
03/12/2015	01/01/2016	4° La maîtrise des eaux pluviales et de ruissellement ou la lutte contre l'érosion des sols
03/12/2015	01/01/2016	5° La défense contre les inondations et contre la mer
Communes concernées		
ALTECKENDORF, BOSSENDORF, DUNTZENHEIM, ETTENDORF, GEISWILLER-ZOEBERSDORF, GRASSENDORF, HOCHFELDEN, HOHFRANKENHEIM, INGENHEIM, ISSENHAUSEN, LIXHAUSEN, MELSHEIM, MINVERSHEIM, MUTZENHOUSE, SCHERLENHEIM, SCHWINDRATZHEIM, WALTENHEIM-SUR-ZORN, WICKERSHEIM-WILSHAUSEN, WILWISHEIM, WINGERSHEIM-LES-QUATRE-BANS		
Bassins Versants concernés		
ENSEMBLE DES COURS D'EAU DU PERIMETRE VISES A L'ANNEXE 7		
Date de délibération	Date d'effet	Compétences transférées
05/11/2015	01/01/2016	1° L'aménagement d'un bassin ou d'une fraction du bassin hydrographique
05/11/2015	01/01/2016	2° L'entretien et l'aménagement d'un cours d'eau, canal, lac ou plan d'eau, y compris les accès à ce cours d'eau, à ce canal, à ce lac ou à ce plan d'eau
05/11/2015	01/01/2016	8° La protection et la restauration des sites, des écosystèmes aquatiques et des zones humides ainsi que des formations boisées riveraines
05/11/2015	01/01/2016	12° L'animation et la concertation dans le domaine de la gestion et de la protection de la ressource en eau et des milieux aquatiques dans un sous-bassin ou un groupement de sous-bassins, ou dans un système aquifère, correspondant à une unité hydrographique
Communes concernées		
BOSSENDORF		
Bassins Versants concernés		

ENSEMBLE DES COURS D'EAU DU PERIMETRE VISES A L'ANNEXE 7		
<i>Date de délibération</i>	<i>Date d'effet</i>	<i>Compétences transférées</i>
04/12/2015	01/01/2016	4° La maîtrise des eaux pluviales et de ruissellement ou la lutte contre l'érosion des sols
04/12/2015	01/01/2016	5° La défense contre les inondations et contre la mer
Communes concernées		
DUNTZENHEIM		
Bassins Versants concernés		
ENSEMBLE DES COURS D'EAU DU PERIMETRE VISES A L'ANNEXE 7		
<i>Date de délibération</i>	<i>Date d'effet</i>	<i>Compétences transférées</i>
19/01/2016	01/01/2018	4° La maîtrise des eaux pluviales et de ruissellement ou la lutte contre l'érosion des sols
19/01/2016	01/01/2018	5° La défense contre les inondations et contre la mer
Communes concernées		
ETTENDORF		
Bassins Versants concernés		
ENSEMBLE DES COURS D'EAU DU PERIMETRE VISES A L'ANNEXE 7		
<i>Date de délibération</i>	<i>Date d'effet</i>	<i>Compétences transférées</i>
23/11/2015	01/01/2016	4° La maîtrise des eaux pluviales et de ruissellement ou la lutte contre l'érosion des sols
23/11/2015	01/01/2016	5° La défense contre les inondations et contre la mer
Communes concernées		

GEISWILLER-ZOEBERSDORF		
Bassins Versants concernés		
ENSEMBLE DES COURS D'EAU DU PERIMETRE VISES A L'ANNEXE 7		
Date de délibération	Date d'effet	Compétences transférées
17/11/2015	01/01/2016	4° La maîtrise des eaux pluviales et de ruissellement ou la lutte contre l'érosion des sols
20/11/2016	01/01/2017	4° La maîtrise des eaux pluviales et de ruissellement ou la lutte contre l'érosion des sols
17/11/2015	01/01/2016	5° La défense contre les inondations et contre la mer
20/11/2016	01/01/2017	5° La défense contre les inondations et contre la mer
Communes concernées		
GRASSENDORF		
Bassins Versants concernés		
ENSEMBLE DES COURS D'EAU DU PERIMETRE VISES A L'ANNEXE 7		
Date de délibération	Date d'effet	Compétences transférées
18/12/2016	01/01/2017	4° La maîtrise des eaux pluviales et de ruissellement ou la lutte contre l'érosion des sols
18/12/2016	01/01/2017	5° La défense contre les inondations et contre la mer
Communes concernées		
HOCHFELDEN		
Bassins Versants concernés		

ENSEMBLE DES COURS D'EAU DU PERIMETRE VISES A L'ANNEXE 7		
<i>Date de délibération</i>	<i>Date d'effet</i>	<i>Compétences transférées</i>
30/11/2015	01/01/2016	4° La maîtrise des eaux pluviales et de ruissellement ou la lutte contre l'érosion des sols
12/11/2015	01/01/2016	4° La maîtrise des eaux pluviales et de ruissellement ou la lutte contre l'érosion des sols
30/11/2015	01/01/2016	5° La défense contre les inondations et contre la mer
12/11/2015	01/01/2016	5° La défense contre les inondations et contre la mer
Communes concernées		
HOHFRANKENHEIM		
Bassins Versants concernés		
ENSEMBLE DES COURS D'EAU DU PERIMETRE VISES A L'ANNEXE 7		
<i>Date de délibération</i>	<i>Date d'effet</i>	<i>Compétences transférées</i>
07/12/2015	01/01/2016	4° La maîtrise des eaux pluviales et de ruissellement ou la lutte contre l'érosion des sols
07/12/2015	01/01/2016	5° La défense contre les inondations et contre la mer
Communes concernées		
INGENHEIM, ISSENHAUSEN		
Bassins Versants concernés		
ENSEMBLE DES COURS D'EAU DU PERIMETRE VISES A L'ANNEXE 7		
<i>Date de délibération</i>	<i>Date d'effet</i>	<i>Compétences transférées</i>

24/11/2016	01/01/2017	4° La maîtrise des eaux pluviales et de ruissellement ou la lutte contre l'érosion des sols
24/11/2016	01/01/2017	5° La défense contre les inondations et contre la mer
Communes concernées		
LIXHAUSEN		
Bassins Versants concernés		
ENSEMBLE DES COURS D'EAU DU PERIMETRE VISES A L'ANNEXE 7		
Date de délibération	Date d'effet	Compétences transférées
19/11/2015	01/01/2016	4° La maîtrise des eaux pluviales et de ruissellement ou la lutte contre l'érosion des sols
19/11/2015	01/01/2016	5° La défense contre les inondations et contre la mer
Communes concernées		
MELSHEIM		
Bassins Versants concernés		
ENSEMBLE DES COURS D'EAU DU PERIMETRE VISES A L'ANNEXE 7		
Date de délibération	Date d'effet	Compétences transférées
03/12/2015	01/01/2016	4° La maîtrise des eaux pluviales et de ruissellement ou la lutte contre l'érosion des sols
03/12/2015	01/01/2016	5° La défense contre les inondations et contre la mer
Communes concernées		
MINVERSHEIM		
Bassins Versants concernés		

ENSEMBLE DES COURS D'EAU DU PERIMETRE VISES A L'ANNEXE 7		
<i>Date de délibération</i>	<i>Date d'effet</i>	<i>Compétences transférées</i>
07/12/2015	01/01/2016	4° La maîtrise des eaux pluviales et de ruissellement ou la lutte contre l'érosion des sols
07/12/2015	01/01/2016	5° La défense contre les inondations et contre la mer
Communes concernées		
MUTZENHOUSE		
Bassins Versants concernés		
ENSEMBLE DES COURS D'EAU DU PERIMETRE VISES A L'ANNEXE 7		
<i>Date de délibération</i>	<i>Date d'effet</i>	<i>Compétences transférées</i>
30/11/2015	01/01/2016	4° La maîtrise des eaux pluviales et de ruissellement ou la lutte contre l'érosion des sols
30/11/2015	01/01/2016	5° La défense contre les inondations et contre la mer
Communes concernées		
SCHERLENHEIM		
Bassins Versants concernés		
ENSEMBLE DES COURS D'EAU DU PERIMETRE VISES A L'ANNEXE 7		
<i>Date de délibération</i>	<i>Date d'effet</i>	<i>Compétences transférées</i>
08/12/2015	01/01/2016	4° La maîtrise des eaux pluviales et de ruissellement ou la lutte contre l'érosion des sols
08/12/2015	01/01/2016	5° La défense contre les inondations et contre la mer
Communes concernées		

SCHWINDRATZHEIM		
Bassins Versants concernés		
ENSEMBLE DES COURS D'EAU DU PERIMETRE VISES A L'ANNEXE 7		
Date de délibération	Date d'effet	Compétences transférées
07/12/2015	01/01/2016	4° La maîtrise des eaux pluviales et de ruissellement ou la lutte contre l'érosion des sols
07/12/2015	01/01/2016	5° La défense contre les inondations et contre la mer
Communes concernées		
WALTENHEIM-SUR-ZORN		
Bassins Versants concernés		
ENSEMBLE DES COURS D'EAU DU PERIMETRE VISES A L'ANNEXE 7		
Date de délibération	Date d'effet	Compétences transférées
08/12/2015	01/01/2016	4° La maîtrise des eaux pluviales et de ruissellement ou la lutte contre l'érosion des sols
08/12/2015	01/01/2016	5° La défense contre les inondations et contre la mer
Communes concernées		
WICKERSHEIM-WILSHAUSEN		
Bassins Versants concernés		
ENSEMBLE DES COURS D'EAU DU PERIMETRE VISES A L'ANNEXE 7		
Date de délibération	Date d'effet	Compétences transférées
03/12/2015	01/01/2016	4° La maîtrise des eaux pluviales et de ruissellement ou la lutte contre l'érosion des sols

03/12/2015	01/01/2016	5° La défense contre les inondations et contre la mer
Communes concernées		
WILWISHEIM		
Bassins Versants concernés		
ENSEMBLE DES COURS D'EAU DU PERIMETRE VISES A L'ANNEXE 7		
Date de délibération	Date d'effet	Compétences transférées
08/12/2016	01/01/2017	4° La maîtrise des eaux pluviales et de ruissellement ou la lutte contre l'érosion des sols
08/12/2016	01/01/2017	5° La défense contre les inondations et contre la mer
Communes concernées		
WINGERSHEIM-LES-QUATRE-BANS		
Bassins Versants concernés		
ENSEMBLE DES COURS D'EAU DU PERIMETRE VISES A L'ANNEXE 7		
Date de délibération	Date d'effet	Compétences transférées
08/12/2015	01/01/2016	4° La maîtrise des eaux pluviales et de ruissellement ou la lutte contre l'érosion des sols
05/12/2015	01/01/2016	4° La maîtrise des eaux pluviales et de ruissellement ou la lutte contre l'érosion des sols
12/11/2015	01/01/2016	4° La maîtrise des eaux pluviales et de ruissellement ou la lutte contre l'érosion des sols
09/11/2015	01/01/2016	4° La maîtrise des eaux pluviales et de ruissellement ou la lutte contre l'érosion des sols
09/11/2015	01/01/2016	5° La défense contre les inondations et contre la mer

	12/11/2015	01/01/2016	5° La défense contre les inondations et contre la mer
	08/12/2015	01/01/2016	5° La défense contre les inondations et contre la mer
	05/12/2015	01/01/2016	5° La défense contre les inondations et contre la mer

Collectivité	Communes concernées		
COMMUNAUTE DE COMMUNES DU PAYS DE NIEDERBRONN-LES-BAINS (Périmètre BASSIN DU ROTHBACH ET DE LA MODER SUPERIEURE)	OFFWILLER, ROTHBACH		
	Bassins Versants concernés		
	ROTHBAH, GROSSGRABEN, MODER		
	Date de délibération	Date d'effet	Compétences transférées
	16/11/2015	01/01/2016	1° L'aménagement d'un bassin ou d'une fraction du bassin hydrographique
16/11/2015	01/01/2016	2° L'entretien et l'aménagement d'un cours d'eau, canal, lac ou plan d'eau, y compris les accès à ce cours d'eau, à ce canal, à ce lac ou à ce plan d'eau	
16/11/2015	01/01/2016	5° La défense contre les inondations et contre la mer	
16/11/2015	01/01/2016	8° La protection et la restauration des sites, des écosystèmes aquatiques et des zones humides ainsi que des formations boisées riveraines	

Collectivité	Communes concernées		
COMMUNAUTE DE COMMUNES DU PAYS DE NIEDERBRONN-LES-BAINS (Périmètre NIEDERBRONN-LES-BAINS)	DAMBACH, GUMBRECHTSHOFFEN, GUNDERSHOFFEN, MERTZWILLER, MIETESHEIM, NIEDERBRONN LES BAINS, OBERBRONN, REICHSHOFFEN, UTTENHOFFEN, WINDSTEIN, ZINSWILLER		
	Bassins Versants concernés		
	MODER		
	Date de délibération	Date d'effet	Compétences transférées

12/09/2022	01/01/2023	1° L'aménagement d'un bassin ou d'une fraction du bassin hydrographique
12/09/2022	01/01/2023	2° L'entretien et l'aménagement d'un cours d'eau, canal, lac ou plan d'eau, y compris les accès à ce cours d'eau, à ce canal, à ce lac ou à ce plan d'eau
12/09/2022	01/01/2023	5° La défense contre les inondations et contre la mer
12/09/2022	01/01/2023	8° La protection et la restauration des sites, des écosystèmes aquatiques et des zones humides ainsi que des formations boisées riveraines
Communes concernées		
DAMBACH, GUNDERSHOFFEN, REICHSHOFFEN, WINDSTEIN		
Bassins Versants concernés		
SAUER		
Date de délibération	Date d'effet	Compétences transférées
12/09/2022	01/01/2023	1° L'aménagement d'un bassin ou d'une fraction du bassin hydrographique
12/09/2022	01/01/2023	2° L'entretien et l'aménagement d'un cours d'eau, canal, lac ou plan d'eau, y compris les accès à ce cours d'eau, à ce canal, à ce lac ou à ce plan d'eau
12/09/2022	01/01/2023	5° La défense contre les inondations et contre la mer
12/09/2022	01/01/2023	8° La protection et la restauration des sites, des écosystèmes aquatiques et des zones humides ainsi que des formations boisées riveraines

Collectivité	Communes concernées
COMMUNAUTE DE COMMUNES DU PAYS DE WISSEMBOURG (Périmètre PAYS DE WISSEMBOURG)	CLIMBACH, SCHLEITHAL, WISSEMBOURG
	Bassins Versants concernés
	LAUTER

<i>Date de délibération</i>	<i>Date d'effet</i>	<i>Compétences transférées</i>
16/12/2019	01/01/2021	1° L'aménagement d'un bassin ou d'une fraction du bassin hydrographique
16/12/2019	01/01/2021	2° L'entretien et l'aménagement d'un cours d'eau, canal, lac ou plan d'eau, y compris les accès à ce cours d'eau, à ce canal, à ce lac ou à ce plan d'eau
16/12/2019	01/01/2021	5° La défense contre les inondations et contre la mer
16/12/2019	01/01/2021	8° La protection et la restauration des sites, des écosystèmes aquatiques et des zones humides ainsi que des formations boisées riveraines
Communes concernées		
CLEEBOURG, CLIMBACH		
Bassins Versants concernés		
SAUER		
<i>Date de délibération</i>	<i>Date d'effet</i>	<i>Compétences transférées</i>
16/12/2019	01/01/2021	1° L'aménagement d'un bassin ou d'une fraction du bassin hydrographique
16/12/2019	01/01/2021	2° L'entretien et l'aménagement d'un cours d'eau, canal, lac ou plan d'eau, y compris les accès à ce cours d'eau, à ce canal, à ce lac ou à ce plan d'eau
16/12/2019	01/01/2021	5° La défense contre les inondations et contre la mer
16/12/2019	01/01/2021	8° La protection et la restauration des sites, des écosystèmes aquatiques et des zones humides ainsi que des formations boisées riveraines
Communes concernées		
CLEEBOURG, DRACHENBRONN-BIRLENBACH, INGOLSHEIM, OBERHOFFEN LES WISSEMBOURG, RIESELTZ, ROTT, SCHLEITHAL, STEINSELTZ, WISSEMBOURG		
Bassins Versants concernés		
SELTZBACH		

<i>Date de délibération</i>	<i>Date d'effet</i>	<i>Compétences transférées</i>
16/12/2019	01/01/2021	1° L'aménagement d'un bassin ou d'une fraction du bassin hydrographique
16/12/2019	01/01/2021	2° L'entretien et l'aménagement d'un cours d'eau, canal, lac ou plan d'eau, y compris les accès à ce cours d'eau, à ce canal, à ce lac ou à ce plan d'eau
16/12/2019	01/01/2021	5° La défense contre les inondations et contre la mer
16/12/2019	01/01/2021	8° La protection et la restauration des sites, des écosystèmes aquatiques et des zones humides ainsi que des formations boisées riveraines
Communes concernées		
HUNSPACH		
Bassins Versants concernés		
SELTZBACH		
<i>Date de délibération</i>	<i>Date d'effet</i>	<i>Compétences transférées</i>
16/12/2019	01/01/2021	1° L'aménagement d'un bassin ou d'une fraction du bassin hydrographique
16/12/2019	01/01/2021	5° La défense contre les inondations et contre la mer
16/12/2019	01/01/2021	8° La protection et la restauration des sites, des écosystèmes aquatiques et des zones humides ainsi que des formations boisées riveraines
Communes concernées		
SEEBACH		
Bassins Versants concernés		
SELTZBACH		
<i>Date de délibération</i>	<i>Date d'effet</i>	<i>Compétences transférées</i>

16/12/2019	01/01/2021	5° La défense contre les inondations et contre la mer
------------	------------	---

Collectivité	Communes concernées		
COMMUNAUTE DE COMMUNES DU PAYS RHENAN (Périmètre PAYS-RHENAN-BANDE RHENANE-MODER ZORN LANDGRABEN)	DALHUNDEN, DRUSENHEIM, FORT-LOUIS, HERRLISHEIM, NEUHAEUSEL, OFFENDORF, ROESCHWOOG, ROPPENHEIM, ROUNTZENHEIM-AUENHEIM, SESSENHEIM, STATTMATTEN		
	Bassins Versants concernés		
	Bande-Rhénane, Moder		
	Date de délibération	Date d'effet	Compétences transférées
	29/09/2016	01/01/2017	1° L'aménagement d'un bassin ou d'une fraction du bassin hydrographique
	29/09/2016	01/01/2017	2° L'entretien et l'aménagement d'un cours d'eau, canal, lac ou plan d'eau, y compris les accès à ce cours d'eau, à ce canal, à ce lac ou à ce plan d'eau
	29/09/2016	01/01/2017	4° La maîtrise des eaux pluviales et de ruissellement ou la lutte contre l'érosion des sols
	29/09/2016	01/01/2017	5° La défense contre les inondations et contre la mer
	29/09/2016	01/01/2017	8° La protection et la restauration des sites, des écosystèmes aquatiques et des zones humides ainsi que des formations boisées riveraines
	29/09/2016	01/01/2017	12° L'animation et la concertation dans le domaine de la gestion et de la protection de la ressource en eau et des milieux aquatiques dans un sous-bassin ou un groupement de sous-bassins, ou dans un système aquifère, correspondant à une unité hydrographique
	Communes concernées		
	GAMBSHEIM, HERRLISHEIM, KILSTETT, OFFENDORF		
	Bassins Versants concernés		
	Zorn-Landgraben		
Date de délibération	Date d'effet	Compétences transférées	

29/09/2016	01/01/2017	12° L'animation et la concertation dans le domaine de la gestion et de la protection de la ressource en eau et des milieux aquatiques dans un sous-bassin ou un groupement de sous-bassins, ou dans un système aquifère, correspondant à une unité hydrographique
------------	------------	---

Collectivité	Communes concernées		
COMMUNAUTE DE COMMUNES DU PAYS RHENAN (Périmètre PAYS-RHENAN-SAUER)	DALHUNDEN, DRUSENHEIM, FORT-LOUIS, NEUHAUSEL, ROESCHWOOG, ROUNTZENHEIM-AUENHEIM, SESSENHEIM		
	Bassins Versants concernés		
	SAUER		
	Date de délibération	Date d'effet	Compétences transférées
	29/09/2016	01/01/2017	1° L'aménagement d'un bassin ou d'une fraction du bassin hydrographique
	29/09/2016	01/01/2017	2° L'entretien et l'aménagement d'un cours d'eau, canal, lac ou plan d'eau, y compris les accès à ce cours d'eau, à ce canal, à ce lac ou à ce plan d'eau
	29/09/2016	01/01/2017	4° La maîtrise des eaux pluviales et de ruissellement ou la lutte contre l'érosion des sols
	29/09/2016	01/01/2017	5° La défense contre les inondations et contre la mer
	29/09/2016	01/01/2017	8° La protection et la restauration des sites, des écosystèmes aquatiques et des zones humides ainsi que des formations boisées riveraines
	29/09/2016	01/01/2017	12° L'animation et la concertation dans le domaine de la gestion et de la protection de la ressource en eau et des milieux aquatiques dans un sous-bassin ou un groupement de sous-bassins, ou dans un système aquifère, correspondant à une unité hydrographique
	Communes concernées		
	FORSTFELD, KAUFFENHEIM, LEUTENHEIM, ROPPENHEIM, ROUNTZENHEIM-AUENHEIM, SOUFFLENHEIM		
	Bassins Versants concernés		
	SAUER		
	Date de délibération	Date d'effet	Compétences transférées

29/01/2019	01/07/2019	1° L'aménagement d'un bassin ou d'une fraction du bassin hydrographique
29/01/2019	01/07/2019	2° L'entretien et l'aménagement d'un cours d'eau, canal, lac ou plan d'eau, y compris les accès à ce cours d'eau, à ce canal, à ce lac ou à ce plan d'eau
29/09/2016	01/01/2017	4° La maîtrise des eaux pluviales et de ruissellement ou la lutte contre l'érosion des sols
29/09/2016	01/01/2017	5° La défense contre les inondations et contre la mer
29/01/2019	01/07/2019	8° La protection et la restauration des sites, des écosystèmes aquatiques et des zones humides ainsi que des formations boisées riveraines
29/09/2016	01/01/2017	12° L'animation et la concertation dans le domaine de la gestion et de la protection de la ressource en eau et des milieux aquatiques dans un sous-bassin ou un groupement de sous-bassins, ou dans un système aquifère, correspondant à une unité hydrographique

Collectivité	Communes concernées		
COMMUNAUTE DE COMMUNES DU PAYS RHIN-BRISACH (Périmètre RIED DE MARCKOLSHEIM)	ARTZENHEIM		
	Bassins Versants concernés		
	#		
	Date de délibération	Date d'effet	Compétences transférées
	26/11/2015	01/01/2016	1° L'aménagement d'un bassin ou d'une fraction du bassin hydrographique
26/11/2015	01/01/2016	2° L'entretien et l'aménagement d'un cours d'eau, canal, lac ou plan d'eau, y compris les accès à ce cours d'eau, à ce canal, à ce lac ou à ce plan d'eau	
26/11/2015	01/01/2016	5° La défense contre les inondations et contre la mer	
26/11/2015	01/01/2016	8° La protection et la restauration des sites, des écosystèmes aquatiques et des zones humides ainsi que des formations boisées riveraines	

Collectivité	Communes concernées
---------------------	----------------------------

COMMUNAUTE DE COMMUNES DU RIED DE MARCKOLSHEIM (Périmètre DIGUES DE L'ILL DE L'ALSACE CENTRALE)	HILSENHEIM	
	Bassins Versants concernés	
	#	
	Date de délibération	Date d'effet
31/05/2016	01/01/2018	5° La défense contre les inondations et contre la mer

Collectivité	Communes concernées		
COMMUNAUTE DE COMMUNES DU RIED DE MARCKOLSHEIM (Périmètre RIED DE MARCKOLSHEIM)	ARTOLSHEIM, BINDERNHEIM, BOESENBIESEN, BOOTZHEIM, HESSENHEIM, MACKENHEIM, MARCKOLSHEIM, RICHTOLSHEIM, SAASENHEIM, SCHOENAU, SCHWOBSHEIM, SUNDHOUSE, WITTISHEIM		
	Bassins Versants concernés		
	Bande Rhénane		
	Date de délibération	Date d'effet	Compétences transférées
	25/09/2019	01/01/2020	1° L'aménagement d'un bassin ou d'une fraction du bassin hydrographique
	25/09/2019	01/01/2020	2° L'entretien et l'aménagement d'un cours d'eau, canal, lac ou plan d'eau, y compris les accès à ce cours d'eau, à ce canal, à ce lac ou à ce plan d'eau
	25/09/2019	01/01/2020	5° La défense contre les inondations et contre la mer
25/09/2019	01/01/2020	8° La protection et la restauration des sites, des écosystèmes aquatiques et des zones humides ainsi que des formations boisées riveraines	
25/09/2019	01/01/2020	12° L'animation et la concertation dans le domaine de la gestion et de la protection de la ressource en eau et des milieux aquatiques dans un sous-bassin ou un groupement de sous-bassins, ou dans un système aquifère, correspondant à une unité hydrographique	
	Communes concernées		
	ELSENHEIM, GRUSSENHEIM, HEIDOLSHEIM, MACKENHEIM, MARCKOLSHEIM, OHNENHEIM		
	Bassins Versants concernés		

Blind		
<i>Date de délibération</i>	<i>Date d'effet</i>	<i>Compétences transférées</i>
25/09/2019	01/01/2020	1° L'aménagement d'un bassin ou d'une fraction du bassin hydrographique
25/09/2019	01/01/2020	2° L'entretien et l'aménagement d'un cours d'eau, canal, lac ou plan d'eau, y compris les accès à ce cours d'eau, à ce canal, à ce lac ou à ce plan d'eau
25/09/2019	01/01/2020	5° La défense contre les inondations et contre la mer
25/09/2019	01/01/2020	8° La protection et la restauration des sites, des écosystèmes aquatiques et des zones humides ainsi que des formations boisées riveraines
25/09/2019	01/01/2020	12° L'animation et la concertation dans le domaine de la gestion et de la protection de la ressource en eau et des milieux aquatiques dans un sous-bassin ou un groupement de sous-bassins, ou dans un système aquifère, correspondant à une unité hydrographique
<i>Communes concernées</i>		
BOESENBIESEN, HEIDOLSHEIM, HESSENHEIM, HILSENHEIM, MACKENHEIM, OHNENHEIM		
<i>Bassins Versants concernés</i>		
III		
<i>Date de délibération</i>	<i>Date d'effet</i>	<i>Compétences transférées</i>
25/09/2019	01/01/2020	1° L'aménagement d'un bassin ou d'une fraction du bassin hydrographique
25/09/2019	01/01/2020	2° L'entretien et l'aménagement d'un cours d'eau, canal, lac ou plan d'eau, y compris les accès à ce cours d'eau, à ce canal, à ce lac ou à ce plan d'eau
25/09/2019	01/01/2020	5° La défense contre les inondations et contre la mer
25/09/2019	01/01/2020	8° La protection et la restauration des sites, des écosystèmes aquatiques et des zones humides ainsi que des formations boisées riveraines
25/09/2019	01/01/2020	12° L'animation et la concertation dans le domaine de la gestion et de la protection de la ressource en eau et des milieux aquatiques dans un sous-bassin ou un groupement de sous-bassins, ou dans un système aquifère, correspondant à une unité hydrographique

Communes concernées		
BINDERNHEIM, BOESENBIESEN, HESSENHEIM, HILSENHEIM, SCHWOBSCHEIM, SUNDHOUSE, WITTISHEIM		
Bassins Versants concernés		
Zembs		
Date de délibération	Date d'effet	Compétences transférées
25/09/2019	01/01/2020	1° L'aménagement d'un bassin ou d'une fraction du bassin hydrographique
25/09/2019	01/01/2020	2° L'entretien et l'aménagement d'un cours d'eau, canal, lac ou plan d'eau, y compris les accès à ce cours d'eau, à ce canal, à ce lac ou à ce plan d'eau
25/09/2019	01/01/2020	5° La défense contre les inondations et contre la mer
25/09/2019	01/01/2020	8° La protection et la restauration des sites, des écosystèmes aquatiques et des zones humides ainsi que des formations boisées riveraines
25/09/2019	01/01/2020	12° L'animation et la concertation dans le domaine de la gestion et de la protection de la ressource en eau et des milieux aquatiques dans un sous-bassin ou un groupement de sous-bassins, ou dans un système aquifère, correspondant à une unité hydrographique

Collectivité	Communes concernées	
COMMUNAUTE DE COMMUNES DU RIED DE MARCKOLSHEIM (Périmètre RIED ET LA ZEMBS)	HILSENHEIM	
	Bassins Versants concernés	
	ALLACHGRABEN, ALTKANAL, BRUNWASSER, FELDGRABEN, GURTELGRABEN, HANFGARBEN, HOFMATTGRABEN, ISTERGRABEN, KRAUTLANDERGRABEN, LACHLER, LANDESSGRABEN, LAUFGRABEN, MATTENGRABEN, MEINGERTGRABEN, MÜHLBACH, MUHLKANAL, NEUGRABEN, RUDGRABEN, SAUERWURKELGRABEN, SCHEIDGRABEN, SCHMELAUGRABEN, TRULYGRABEN, VIEILLE-ISCHERT, WEIL, WEILL, WISSGRABEN, WURMSGRABEN, ZEMBS	
Date de délibération	Date d'effet	Compétences transférées
02/12/2015	01/01/2016	1° L'aménagement d'un bassin ou d'une fraction du bassin hydrographique
02/12/2015	01/01/2016	2° L'entretien et l'aménagement d'un cours d'eau, canal, lac ou plan d'eau, y compris les accès à ce cours d'eau, à ce canal, à ce lac ou à ce plan d'eau

02/12/2015	01/01/2016	5° La défense contre les inondations et contre la mer
02/12/2015	01/01/2016	8° La protection et la restauration des sites, des écosystèmes aquatiques et des zones humides ainsi que des formations boisées riveraines
02/12/2015	01/01/2016	12° L'animation et la concertation dans le domaine de la gestion et de la protection de la ressource en eau et des milieux aquatiques dans un sous-bassin ou un groupement de sous-bassins, ou dans un système aquifère, correspondant à une unité hydrographique

Collectivité	Communes concernées		
COMMUNAUTE DE COMMUNES DES PORTES DE ROSHEIM (Périmètre PORTES DE ROSHEIM)	BOERSCH, GREDELBRUCH, MOLLKIRCH, OTTROT, ROSENWILLER, ROSHEIM		
	Bassins Versants concernés		
	BRUCHE		
	Date de délibération	Date d'effet	Compétences transférées
	03/10/2017	01/01/2018	1° L'aménagement d'un bassin ou d'une fraction du bassin hydrographique
	03/10/2017	01/01/2018	2° L'entretien et l'aménagement d'un cours d'eau, canal, lac ou plan d'eau, y compris les accès à ce cours d'eau, à ce canal, à ce lac ou à ce plan d'eau
	03/10/2017	01/01/2018	5° La défense contre les inondations et contre la mer
	03/10/2017	01/01/2018	8° La protection et la restauration des sites, des écosystèmes aquatiques et des zones humides ainsi que des formations boisées riveraines
	Communes concernées		
	BISCHOFFSHEIM, BOERSCH, GRIESHEIM-PRES-MOLSHEIM, OTTROT, ROSENWILLER, ROSHEIM, SAINT-NABOR		
Bassins Versants concernés			
Ehn-Andlau-Scheer			
Date de délibération	Date d'effet	Compétences transférées	

03/10/2017	01/01/2018	1° L'aménagement d'un bassin ou d'une fraction du bassin hydrographique
03/10/2017	01/01/2018	5° La défense contre les inondations et contre la mer
03/10/2017	01/01/2018	8° La protection et la restauration des sites, des écosystèmes aquatiques et des zones humides ainsi que des formations boisées riveraines

Collectivité	Communes concernées	
COMMUNAUTE D'AGGLOMERATION SAINT-AVOLD SYNERGIE	ALTRIPPE, DIFFEMBACH LES HELLIMER, ERSTROFF, GRENING, GROSTENQUIN, HELLIMER, LEYVILLER, PETIT TENQUIN, VALLERANGE	
	Bassins Versants concernés	
	#	
	Date de délibération	Date d'effet
	26/03/2019	01/01/2021
	Compétences transférées	
	12° L'animation et la concertation dans le domaine de la gestion et de la protection de la ressource en eau et des milieux aquatiques dans un sous-bassin ou un groupement de sous-bassins, ou dans un système aquifère, correspondant à une unité hydrographique	

Collectivité	Communes concernées	
COMMUNAUTE DE COMMUNES SARREBOURG MOSELLE SUD	ABRESCHVILLER, ASPACH, AZOUDANGE, BARCHAIN, BEBING, BELLES FORETS, BERTHELMING, BETTBORN, BROUDERDORFF, BUHL-LORRAINE, DIANE CAPELLE, DOLVING, FENETRANGE, FOULCREY, FRAQUELFING, FRIBOURG, GONDREXANGE, GOSSELMING, HARREBERG, HARTZVILLER, HATTIGNY, HAUT CLOCHER, HEMING, HERMELANGE, HERTZING, HESSE, HILBESHEIM, HOMMARTING, HOMMERT, IBIGNY, IMLING, KERPRICH AUX BOIS, LAFRIMBOLLE, LANDANGE, LANEUEVILLE-LES-LORQUIN, LANGATTE, LANGUIMBERG, LORQUIN, METAIRIES-SAINT-QUIRIN, MITTERSHEIM, NEUFMOULINS, NIDERHOFF, NIDERVILLER, NIEDERSTINZEL, NITTING, OBERSTINZEL, PLAINE DE WALSCH,	
	Bassins Versants concernés	
	#	
	Date de délibération	Date d'effet
	16/05/2019	01/01/2020
	Compétences transférées	
	12° L'animation et la concertation dans le domaine de la gestion et de la protection de la ressource en eau et des milieux aquatiques dans un sous-bassin ou un groupement de sous-bassins, ou dans un système aquifère, correspondant à une unité hydrographique	

Collectivité	Communes concernées	
COMMUNAUTE DE COMMUNES SARREBOURG MOSELLE SUD	BICKENHOLTZ, FLEISHEIM, HILBESHEIM, VECKERSVILLER, VIEUX LIXHEIM	
	Bassins Versants concernés	
	#	

ISCH		
Date de délibération	Date d'effet	Compétences transférées
20/09/2018	01/01/2019	2° L'entretien et l'aménagement d'un cours d'eau, canal, lac ou plan d'eau, y compris les accès à ce cours d'eau, à ce canal, à ce lac ou à ce plan d'eau
20/09/2018	01/01/2019	8° La protection et la restauration des sites, des écosystèmes aquatiques et des zones humides ainsi que des formations boisées riveraines
Communes concernées		
HELLERING-LES-FENETRANGE, POSTROFF, SCHALBACH		
Bassins Versants concernés		
ISCH		
Date de délibération	Date d'effet	Compétences transférées
23/11/2017	01/01/2018	2° L'entretien et l'aménagement d'un cours d'eau, canal, lac ou plan d'eau, y compris les accès à ce cours d'eau, à ce canal, à ce lac ou à ce plan d'eau
29/03/2018	01/07/2018	8° La protection et la restauration des sites, des écosystèmes aquatiques et des zones humides ainsi que des formations boisées riveraines

Collectivité	Communes concernées	
COMMUNAUTE D'AGGLOMERATION SARREGUEMINES CONFLUENCES	BLIESBRÜCK, BLIES-EBERSING, BLIES-GUERSVILLER, ERNESTVILLER, FRAUENBERG, GROSLIEDERSTROFF, GRUNDVILLER, GUEBENHOUSE, HAMBACH, HAZEMBOURG, HILSPRICH, HOLVING, HUNDLING, IPPLING, KALHAUSEN, KAPPELKINGER, KIRVILLER, LE VAL DE GUEBLANGE, LIXING-LES-ROUHLING, LOUPERSHOUSE, NELLING, NEUFGRANGE, PUTTELANGE-AUX-LACS, REMELFING, REMERING-LES-PUTTELANGE, RICHELING, ROUHLING, SAINT-JEAN-ROHRBACH, SARRALBE, SARREGUEMINES, SARREINSMING, SILTZHEIM, WIESVILLER, WILLERWALD, WITTRING, WOELFLING-LES-SARREGUEMINES, WOUSTVILLER, ZETTING	
	Bassins Versants concernés	
	Albe, Eichel, Sarre	
Date de délibération	Date d'effet	Compétences transférées
15/02/2018	01/06/2018	1° L'aménagement d'un bassin ou d'une fraction du bassin hydrographique
15/02/2018	01/06/2018	12° L'animation et la concertation dans le domaine de la gestion et de la protection de la ressource en eau et des milieux aquatiques dans un sous-bassin ou un groupement de sous-bassins, ou dans un système aquifère, correspondant à une unité hydrographique

Collectivité	Communes concernées	
COMMUNAUTE D'AGGLOMERATION SARREGUEMINES CONFLUENCES (Périmètre SARRE BAS-RHINOISE)	SILTZHEIM	
	Bassins Versants concernés	
	SARRE	
	Date de délibération	Date d'effet
20/11/2017	01/01/2018	2° L'entretien et l'aménagement d'un cours d'eau, canal, lac ou plan d'eau, y compris les accès à ce cours d'eau, à ce canal, à ce lac ou à ce plan d'eau

Collectivité	Communes concernées		
COMMUNAUTE DE COMMUNES DE SAUER- PECHELBRONN (Périmètre SAUER PECHELBRONN)	BIBLISHEIM, DURRENBACH, GOERSDORF, GUNSTETT, MORSBRONN LES BAINS, OBERDORF SPACHBACH, WOERTH		
	Bassins Versants concernés		
	SAUER		
	Date de délibération	Date d'effet	Compétences transférées
	29/01/2019	01/07/2019	1° L'aménagement d'un bassin ou d'une fraction du bassin hydrographique
	29/01/2019	01/07/2019	2° L'entretien et l'aménagement d'un cours d'eau, canal, lac ou plan d'eau, y compris les accès à ce cours d'eau, à ce canal, à ce lac ou à ce plan d'eau
	13/11/2017	01/01/2018	4° La maîtrise des eaux pluviales et de ruissellement ou la lutte contre l'érosion des sols
	13/11/2017	01/01/2018	5° La défense contre les inondations et contre la mer
29/01/2019	01/07/2019	8° La protection et la restauration des sites, des écosystèmes aquatiques et des zones humides ainsi que des formations boisées riveraines	
13/11/2017	01/01/2018	12° L'animation et la concertation dans le domaine de la gestion et de la protection de la ressource en eau et des milieux aquatiques dans un sous-bassin ou un groupement de sous-bassins, ou dans un système aquifère, correspondant à une unité hydrographique	
Communes concernées			

DIEFFENBACH LES WOERTH, ESCHBACH, FORSTHEIM, FROESCHWILLER, HEGENEY, KUTZENHAUSEN, LAMPERTSLOCH, LANGENSOUULTZBACH, LAUBACH, LEMBACH, LOBSANN, MERKWILLER PECHELBRONN, NIEDERSTEINBACH, OBERSTEINBACH, PREUSCHDORF, WALBOURG, WINGEN		
Bassins Versants concernés		
SAUER / SELTLZBACH		
Date de délibération	Date d'effet	Compétences transférées
13/11/2017	01/01/2018	1° L'aménagement d'un bassin ou d'une fraction du bassin hydrographique
13/11/2017	01/01/2018	2° L'entretien et l'aménagement d'un cours d'eau, canal, lac ou plan d'eau, y compris les accès à ce cours d'eau, à ce canal, à ce lac ou à ce plan d'eau
13/11/2017	01/01/2018	4° La maîtrise des eaux pluviales et de ruissellement ou la lutte contre l'érosion des sols
13/11/2017	01/01/2018	5° La défense contre les inondations et contre la mer
13/11/2017	01/01/2018	8° La protection et la restauration des sites, des écosystèmes aquatiques et des zones humides ainsi que des formations boisées riveraines
13/11/2017	01/01/2018	12° L'animation et la concertation dans le domaine de la gestion et de la protection de la ressource en eau et des milieux aquatiques dans un sous-bassin ou un groupement de sous-bassins, ou dans un système aquifère, correspondant à une unité hydrographique

Collectivité	Communes concernées	
COMMUNAUTE DE COMMUNES DU SAULNOIS (Périmètre SAULNOIS)	ALBESTROFF, BASSING, BENESTROFF, BERMERING, CONTHIL, CUTTING, DOMNOM LES DIEUZE, FRANCALTROFF, GIVRYCOURT, GUINZELING, HONSKIRCH, INSMING, INSVILLER, LENING, LHOR, LIDREZING, LOSTROFF, LOUDREFING, MARIMONT LES BENESTROFF, MOLRING, MONTDIDIER, MUNSTER, NEBING, NEUFVILLAGE, RENING, RODALBE, ROEBACH LES DIEUZE, TORCHEVILLE, VAHL LES BENESTROFF, VIBERSVILLER, VIRMING, VITTERSBOURG, ZARBELING	
	Bassins Versants concernés	
	SARRE	
Date de délibération	Date d'effet	Compétences transférées
11/06/2018	01/01/2019	1° L'aménagement d'un bassin ou d'une fraction du bassin hydrographique
27/10/2021	01/01/2022	2° L'entretien et l'aménagement d'un cours d'eau, canal, lac ou plan d'eau, y compris les accès à ce cours d'eau, à ce canal, à ce lac ou à ce plan d'eau

27/10/2021	01/01/2022	5° La défense contre les inondations et contre la mer
27/10/2021	01/01/2022	8° La protection et la restauration des sites, des écosystèmes aquatiques et des zones humides ainsi que des formations boisées riveraines
11/06/2018	01/01/2019	12° L'animation et la concertation dans le domaine de la gestion et de la protection de la ressource en eau et des milieux aquatiques dans un sous-bassin ou un groupement de sous-bassins, ou dans un système aquifère, correspondant à une unité hydrographique

Collectivité	Communes concernées	
COMMUNAUTE DE COMMUNES DU PAYS DE SAVERNE (Périmètre BASSIN DE LA HAUTE ZORN)	ALTENHEIM, DETTWILLER, ECKARTSWILLER, ERNOLSHEIM LES SAVERNE, FURCHHAUSEN, GOTTENHOUSE, GOTTESHEIM, HAEGEN, HATTMATT, LITTENHEIM, LUPSTEIN, MONSWILLER, OTTERSTHAL, OTTERSWILLER, PRINTZHEIM, REINHARDSMUNSTER, SAINT-JEAN-SAVERNE, SAVERNE, STEINBOURG, THAL-MARMOUTIER, WALDOLWISHEIM	
	Bassins Versants concernés	
	#	
Date de délibération	Date d'effet	Compétences transférées
29/09/2016	01/01/2017	4° La maîtrise des eaux pluviales et de ruissellement ou la lutte contre l'érosion des sols
	Communes concernées	
	ALTENHEIM, DETTWILLER, ECKARTSWILLER, ERNOLSHEIM LES SAVERNE, GOTTENHOUSE, HAEGEN, HATTMATT, LITTENHEIM, LUPSTEIN, MONSWILLER, OTTERSWILLER, REINHARDSMUNSTER, SAINT-JEAN-SAVERNE, SAVERNE, STEINBOURG, THAL-MARMOUTIER	
	Bassins Versants concernés	
	ENSEMBLE DES COURS D'EAU DU PERIMETRE VISES A L'ANNEXE 7	
Date de délibération	Date d'effet	Compétences transférées
30/10/2015	01/01/2016	1° L'aménagement d'un bassin ou d'une fraction du bassin hydrographique
30/10/2015	01/01/2016	2° L'entretien et l'aménagement d'un cours d'eau, canal, lac ou plan d'eau, y compris les accès à ce cours d'eau, à ce canal, à ce lac ou à ce plan d'eau
30/10/2015	01/01/2016	5° La défense contre les inondations et contre la mer

30/10/2015	01/01/2016	8° La protection et la restauration des sites, des écosystèmes aquatiques et des zones humides ainsi que des formations boisées riveraines
30/10/2015	01/01/2016	12° L'animation et la concertation dans le domaine de la gestion et de la protection de la ressource en eau et des milieux aquatiques dans un sous-bassin ou un groupement de sous-bassins, ou dans un système aquifère, correspondant à une unité hydrographique
Communes concernées		
FURCHHAUSEN, GOTTESHEIM, OTTERSTHAL, PRINTZHEIM, WALDOLWISHEIM		
Bassins Versants concernés		
ENSEMBLE DES COURS D'EAU DU PERIMETRE VISES A L'ANNEXE 7		
Date de délibération	Date d'effet	Compétences transférées
29/09/2016	01/01/2017	1° L'aménagement d'un bassin ou d'une fraction du bassin hydrographique
29/09/2016	01/01/2017	2° L'entretien et l'aménagement d'un cours d'eau, canal, lac ou plan d'eau, y compris les accès à ce cours d'eau, à ce canal, à ce lac ou à ce plan d'eau
29/09/2016	01/01/2017	4° La maîtrise des eaux pluviales et de ruissellement ou la lutte contre l'érosion des sols
29/09/2016	01/01/2017	5° La défense contre les inondations et contre la mer
29/09/2016	01/01/2017	8° La protection et la restauration des sites, des écosystèmes aquatiques et des zones humides ainsi que des formations boisées riveraines
29/09/2016	01/01/2017	12° L'animation et la concertation dans le domaine de la gestion et de la protection de la ressource en eau et des milieux aquatiques dans un sous-bassin ou un groupement de sous-bassins, ou dans un système aquifère, correspondant à une unité hydrographique
Communes concernées		
DIMBSTHAL, HENGWILLER, LOCHWILLER, MARMOUTIER, REUTENBOURG, SCHWENHEIM, SOMMERAU		
Bassins Versants concernés		
ZORN		
Date de délibération	Date d'effet	Compétences transférées

26/10/2017	01/01/2018	1° L'aménagement d'un bassin ou d'une fraction du bassin hydrographique
26/10/2017	01/01/2018	2° L'entretien et l'aménagement d'un cours d'eau, canal, lac ou plan d'eau, y compris les accès à ce cours d'eau, à ce canal, à ce lac ou à ce plan d'eau
26/10/2017	01/01/2018	4° La maîtrise des eaux pluviales et de ruissellement ou la lutte contre l'érosion des sols
26/10/2017	01/01/2018	5° La défense contre les inondations et contre la mer
26/10/2017	01/01/2018	8° La protection et la restauration des sites, des écosystèmes aquatiques et des zones humides ainsi que des formations boisées riveraines
26/10/2017	01/01/2018	12° L'animation et la concertation dans le domaine de la gestion et de la protection de la ressource en eau et des milieux aquatiques dans un sous-bassin ou un groupement de sous-bassins, ou dans un système aquifère, correspondant à une unité hydrographique

Collectivité	Communes concernées	
COMMUNAUTE DE COMMUNES DU PAYS DE SAVERNE (Périmètre MOSSIG)	SOMMERAU	
	Bassins Versants concernés	
	MOSSIG	
	Date de délibération	Date d'effet
	26/10/2017	01/01/2018
	19/10/2017	01/01/2018
	26/10/2017	01/01/2018
	26/10/2017	01/01/2018
	26/10/2017	01/01/2018
	26/10/2017	01/01/2018
		Compétences transférées
		1° L'aménagement d'un bassin ou d'une fraction du bassin hydrographique
		2° L'entretien et l'aménagement d'un cours d'eau, canal, lac ou plan d'eau, y compris les accès à ce cours d'eau, à ce canal, à ce lac ou à ce plan d'eau
		4° La maîtrise des eaux pluviales et de ruissellement ou la lutte contre l'érosion des sols
		5° La défense contre les inondations et contre la mer
		8° La protection et la restauration des sites, des écosystèmes aquatiques et des zones humides ainsi que des formations boisées riveraines

26/10/2017	01/01/2018	12° L'animation et la concertation dans le domaine de la gestion et de la protection de la ressource en eau et des milieux aquatiques dans un sous-bassin ou un groupement de sous-bassins, ou dans un système aquifère, correspondant à une unité hydrographique
------------	------------	---

Collectivité	Communes concernées	
COMMUNAUTE DE COMMUNES DU PAYS DE SAVERNE (Périmètre VALLEE DU ROHRBACH)	FRIEDOLSHEIM, KLEINGOEFT, LANDERSHEIM, MAENNOLSHEIM, SAESSOLSHEIM, WESTHOUSE-MARMOUTIER, WOLSCHHEIM	
	Bassins Versants concernés	
	#	
	Date de délibération	Date d'effet
	29/09/2016	01/01/2017
		Compétences transférées
		4° La maîtrise des eaux pluviales et de ruissellement ou la lutte contre l'érosion des sols
	30/10/2015	01/01/2016
		1° L'aménagement d'un bassin ou d'une fraction du bassin hydrographique
	30/10/2015	01/01/2016
		2° L'entretien et l'aménagement d'un cours d'eau, canal, lac ou plan d'eau, y compris les accès à ce cours d'eau, à ce canal, à ce lac ou à ce plan d'eau
	30/10/2015	01/01/2016
		5° La défense contre les inondations et contre la mer
	30/10/2015	01/01/2016
		8° La protection et la restauration des sites, des écosystèmes aquatiques et des zones humides ainsi que des formations boisées riveraines
	30/10/2015	01/01/2016
		12° L'animation et la concertation dans le domaine de la gestion et de la protection de la ressource en eau et des milieux aquatiques dans un sous-bassin ou un groupement de sous-bassins, ou dans un système aquifère, correspondant à une unité hydrographique

Collectivité	Communes concernées	
COMMUNAUTE DE COMMUNES DE SELESTAT (Périmètre DIGUES DE L'ILL DE L'ALSACE CENTRALE)	BALDENHEIM, EBERSHEIM, EBERSMUNSTER, KINTZHEIM, MUSSIG, MUTTERSHOLTZ, SELESTAT	
	Bassins Versants concernés	
	#	
	Date de délibération	Date d'effet
		Compétences transférées

31/05/2016	01/01/2018	5° La défense contre les inondations et contre la mer
------------	------------	---

Collectivité	Communes concernées		
COMMUNAUTE DE COMMUNES DE SELESTAT (Périmètre RIED AUX CHATEAUX)	DIEFFENTHAL, EBERSHEIM, SCHERWILLER		
	Bassins Versants concernés		
	Ehn-Andlau-Scheer		
	Date de délibération	Date d'effet	Compétences transférées
	18/10/2017	01/01/2018	1° L'aménagement d'un bassin ou d'une fraction du bassin hydrographique
	18/10/2017	01/01/2018	2° L'entretien et l'aménagement d'un cours d'eau, canal, lac ou plan d'eau, y compris les accès à ce cours d'eau, à ce canal, à ce lac ou à ce plan d'eau
	18/10/2017	01/01/2018	5° La défense contre les inondations et contre la mer
	18/10/2017	01/01/2018	8° La protection et la restauration des sites, des écosystèmes aquatiques et des zones humides ainsi que des formations boisées riveraines
	18/10/2017	01/01/2018	12° L'animation et la concertation dans le domaine de la gestion et de la protection de la ressource en eau et des milieux aquatiques dans un sous-bassin ou un groupement de sous-bassins, ou dans un système aquifère, correspondant à une unité hydrographique
	Communes concernées		
CHATENOIS, EBERSHEIM, EBERSMUNSTER, KINTZHEIM, LA VANCELLE, ORSCHWILLER, SCHERWILLER, SELESTAT			
Bassins Versants concernés			
GIESSEN, LIEPVRETTE			
Date de délibération	Date d'effet	Compétences transférées	
07/12/2015	01/01/2016	1° L'aménagement d'un bassin ou d'une fraction du bassin hydrographique	

07/12/2015	01/01/2016	2° L'entretien et l'aménagement d'un cours d'eau, canal, lac ou plan d'eau, y compris les accès à ce cours d'eau, à ce canal, à ce lac ou à ce plan d'eau
07/12/2015	01/01/2016	5° La défense contre les inondations et contre la mer
07/12/2015	01/01/2016	8° La protection et la restauration des sites, des écosystèmes aquatiques et des zones humides ainsi que des formations boisées riveraines
07/12/2015	01/01/2016	12° L'animation et la concertation dans le domaine de la gestion et de la protection de la ressource en eau et des milieux aquatiques dans un sous-bassin ou un groupement de sous-bassins, ou dans un système aquifère, correspondant à une unité hydrographique
Communes concernées		
MUSSIG, SELESTAT		
Bassins Versants concernés		
III Rhénane (Blind et Affluents)		
Date de délibération	Date d'effet	Compétences transférées
09/11/2017	01/01/2018	2° L'entretien et l'aménagement d'un cours d'eau, canal, lac ou plan d'eau, y compris les accès à ce cours d'eau, à ce canal, à ce lac ou à ce plan d'eau
Communes concernées		
BALDENHEIM, EBERSHEIM, EBERSMUNSTER, KINTZHEIM, LA VANCELLE, MUSSIG, MUTTERSHOLTZ, SCHERWILLER, SELESTAT		
Bassins Versants concernés		
III Rhénane (III et Affluents)		
Date de délibération	Date d'effet	Compétences transférées
18/10/2017	01/01/2018	1° L'aménagement d'un bassin ou d'une fraction du bassin hydrographique
18/10/2017	01/01/2018	2° L'entretien et l'aménagement d'un cours d'eau, canal, lac ou plan d'eau, y compris les accès à ce cours d'eau, à ce canal, à ce lac ou à ce plan d'eau
18/10/2017	01/01/2018	8° La protection et la restauration des sites, des écosystèmes aquatiques et des zones humides ainsi que des formations boisées riveraines

18/10/2017	01/01/2018	12° L'animation et la concertation dans le domaine de la gestion et de la protection de la ressource en eau et des milieux aquatiques dans un sous-bassin ou un groupement de sous-bassins, ou dans un système aquifère, correspondant à une unité hydrographique
Communes concernées		
CHATENOIS, ORSCHWILLER		
Bassins Versants concernés		
III Rhénane (III et Affluents)		
Date de délibération	Date d'effet	Compétences transférées
18/10/2017	01/01/2018	1° L'aménagement d'un bassin ou d'une fraction du bassin hydrographique
18/10/2017	01/01/2018	2° L'entretien et l'aménagement d'un cours d'eau, canal, lac ou plan d'eau, y compris les accès à ce cours d'eau, à ce canal, à ce lac ou à ce plan d'eau
18/10/2017	01/01/2018	5° La défense contre les inondations et contre la mer
18/10/2017	01/01/2018	8° La protection et la restauration des sites, des écosystèmes aquatiques et des zones humides ainsi que des formations boisées riveraines
18/10/2017	01/01/2018	12° L'animation et la concertation dans le domaine de la gestion et de la protection de la ressource en eau et des milieux aquatiques dans un sous-bassin ou un groupement de sous-bassins, ou dans un système aquifère, correspondant à une unité hydrographique
Communes concernées		
MUSSIG, SELESTAT		
Bassins Versants concernés		
III Rhénane (III et Affluents)		
Date de délibération	Date d'effet	Compétences transférées
18/10/2017	01/01/2018	1° L'aménagement d'un bassin ou d'une fraction du bassin hydrographique
18/10/2017	01/01/2018	5° La défense contre les inondations et contre la mer

18/10/2017	01/01/2018	8° La protection et la restauration des sites, des écosystèmes aquatiques et des zones humides ainsi que des formations boisées riveraines
18/10/2017	01/01/2018	12° L'animation et la concertation dans le domaine de la gestion et de la protection de la ressource en eau et des milieux aquatiques dans un sous-bassin ou un groupement de sous-bassins, ou dans un système aquifère, correspondant à une unité hydrographique

Collectivité	Communes concernées		
COMMUNAUTE DE COMMUNES DE LA VALLEE DE VILLE (Périmètre VALLEE DE VILLE)	ALBE, BASSEMBERG, BREITENAU, BREITENBACH, DIEFFENBACH AU VAL, FOUCHY, LALAYE, MAISONGOUTTE, NEUBOIS, NEUVE EGLISE, SAINT-MARTIN, SAINT-MAURICE, SAINT-PIERRE-BOIS, STEIGE, THANVILLE, TRIEMBACH-AU-VAL, URBEIS, VILLE		
	Bassins Versants concernés		
	#		
	Date de délibération	Date d'effet	Compétences transférées
	28/10/2016	01/01/2017	1° L'aménagement d'un bassin ou d'une fraction du bassin hydrographique
	28/10/2016	01/01/2017	2° L'entretien et l'aménagement d'un cours d'eau, canal, lac ou plan d'eau, y compris les accès à ce cours d'eau, à ce canal, à ce lac ou à ce plan d'eau
	28/10/2016	01/01/2017	4° La maîtrise des eaux pluviales et de ruissellement ou la lutte contre l'érosion des sols
28/10/2016	01/01/2017	5° La défense contre les inondations et contre la mer	
28/10/2016	01/01/2017	8° La protection et la restauration des sites, des écosystèmes aquatiques et des zones humides ainsi que des formations boisées riveraines	
28/10/2016	01/01/2017	12° L'animation et la concertation dans le domaine de la gestion et de la protection de la ressource en eau et des milieux aquatiques dans un sous-bassin ou un groupement de sous-bassins, ou dans un système aquifère, correspondant à une unité hydrographique	

ANNEXE 2 AUX STATUTS

**PÉRIMÈTRE DES COMMISSIONS LOCALES
REPRÉSENTATION A L'ASSEMBLÉE GÉNÉRALE**

Situation à compter du 1^{er} janvier 2023

COMPOSITION DE L'ASSEMBLEE GENERALE

	ALSACE CENTRALE		CENTRE SUD		CENTRE NORD		EUROMETROPOLE DE STRASBOURG	OUEST		NORD		EST MOSELLAN		CONSEIL DEPARTEMENTAL DU BAS RHIN
	NOMBRE DE VOIX POUR PERIMETRES INTEGRES	REPRESENTANTS PERIMETRES PARTIELLEMENT INTEGRES	NOMBRE DE VOIX POUR PERIMETRES INTEGRES	REPRESENTANTS PERIMETRES PARTIELLEMENT INTEGRES	NOMBRE DE VOIX POUR PERIMETRES INTEGRES	REPRESENTANTS PERIMETRES PARTIELLEMENT INTEGRES	AUTRES VOIX	NOMBRE DE VOIX POUR PERIMETRES INTEGRES	REPRESENTANTS PERIMETRES PARTIELLEMENT INTEGRES	NOMBRE DE VOIX POUR PERIMETRES INTEGRES	REPRESENTANTS PERIMETRES PARTIELLEMENT INTEGRES	NOMBRE DE VOIX POUR PERIMETRES INTEGRES	REPRESENTANTS PERIMETRES PARTIELLEMENT INTEGRES	AUTRES VOIX
1 ^{er} janvier 2023	239	4	64	31	130	4	78	136	8	183	42	52	-	12

	ILL AMONT		ILL AVAL		AFFLUENTS DU RHIN - SECTEUR ZORN / MODER		AFFLUENTS DU RHIN - SECTEUR SAUER		SARRE		TOTAL
	NOMBRE DE VOIX POUR PERIMETRES INTEGRES	REPRESENTANTS PERIMETRES PARTIELLEMENT INTEGRES	NOMBRE DE VOIX POUR PERIMETRES INTEGRES	REPRESENTANTS PERIMETRES PARTIELLEMENT INTEGRES	NOMBRE DE VOIX POUR PERIMETRES INTEGRES	REPRESENTANTS PERIMETRES PARTIELLEMENT INTEGRES	NOMBRE DE VOIX POUR PERIMETRES INTEGRES	REPRESENTANTS PERIMETRES PARTIELLEMENT INTEGRES	NOMBRE DE VOIX POUR PERIMETRES INTEGRES	REPRESENTANTS PERIMETRES PARTIELLEMENT INTEGRES	
1 ^{er} janvier 2023	84	-	108	1	177	2	90	-	91	60	1596

Accusé de réception en préfecture
067-256701152-20230614-2306008_1-DE
Date de télétransmission : 01/09/2023
Date de réception préfecture : 01/09/2023

Territoire Alsace Centrale – domaine eau potable
périmètre des commissions locales – représentation à l'Assemblée générale

Commission Locale	composition	population	voix
<i>ANDLAU</i>	Andlau	1739	1
<i>BALDENHEIM-MUSSIG</i>	CCS CCS Baldenheim Mussig	1 169 1 138 2 307	1 1 2
<i>BENFELD/ERSTEIN-SUD</i>	Benfeld (*) Bolsenheim Herbsheim Huttenheim Kertzfeld Kogenheim Matzenheim Osthouse Rossfeld Sand Schaeffersheim Sermersheim Uttenheim Westhouse Witternheim	5 753 531 925 2 701 1 221 1 265 1 429 924 1 002 1 283 835 930 552 1 515 507 21 373	2 1 1 1 1 1 1 1 1 1 1 1 1 1 1 16

(*) + de 3 000 habitants

Territoire Alsace Centrale – domaine eau potable
périmètre des commissions locales – représentation à l'Assemblée générale

Commission Locale	composition	population	voix
<i>PAYS D'ERSTEIN EAU</i>	Erstein (*)	10 630	4
	Hindisheim	1 502	1
	Hipsheim	1 010	1
	Ichtratzheim	327	1
	Limersheim	654	1
	Nordhouse	1 734	1
		15 857	9
<i>KAYSERSBERG - VIGNOBLE</i>	Kaysersberg Vignoble	4 523	2
<i>KINTZHEIM</i>	CCS Kintzheim	1 639	1
<i>LIEPVRE</i>	Lièpvre	1 724	1
<i>L'ILL AU VIGNOBLE</i>	CCS Bernardville	231	1
	Blienschwiller	321	1
	CCS Chatenois (*)	4 188	2
	CCS Dambach la ville	2 201	1
	CCS Dieffenthal	256	1
	CCS Ebersheim	2 239	1
	Ebersmunster	521	1
	Epfig	2 267	1
	Itterswiller	242	1

(*) + de 3 000 habitants

Territoire Alsace Centrale – domaine eau potable
périmètre des commissions locales – représentation à l'Assemblée générale

Commission Locale		composition	population	voix
	CCS	Kinzheim (La vancelle-gare)	Pm	Pm
	CCS	La vancelle	402	1
		Nothalten	456	1
	CCS	Reichsfeld	296	1
		Scherwiller (*)	3 195	2
			16 815	15
ORSCHWILLER	CCS	Orschwiller	603	1
RHIN		Boofzheim	1 381	1
		Daubensand	401	1
		Diebolsheim	694	1
		Friesenheim	627	1
		Gerstheim (*)	3 448	2
		Obenheim	1 359	1
		Rhinau	2 698	1
			10 608	8
RIBEAUVILLE		Ribeauvillé	4 729	2
RIED DE MARCKOLSHEIM	CCRM	Artolsheim	996	1
	CCRM	Bindernheim	1 032	1
	CCRM	Boesenbiesen	321	1

(*) + de 3 000 habitants

Territoire Alsace Centrale – domaine eau potable
périmètre des commissions locales – représentation à l'Assemblée générale

Commission Locale	composition	population	voix	
	CCRM	Bootzheim	728	1
	CCRM	Elsenheim	813	1
	CCRM	Grussenheim	830	1
	CCRM	Heidolsheim	523	1
	CCRM	Hessenheim	620	1
	CCRM	Hilsenheim	2 633	1
	CCRM	Mackenheim	765	1
	CCRM	Marckolsheim (*)	4 151	2
	CCS	Muttersholtz	2 013	1
	CCRM	Ohnenheim	1 032	1
	CCRM	Richtolsheim	343	1
	CCRM	Saasenheim	600	1
	CCRM	Schoenau	602	1
	CCRM	Schwobsheim	323	1
	CCRM	Sundhouse	1 823	1
	CCRM	Wittisheim	2 054	1
		22 202	20	
ROMBACH-LE-FRANC		Rombach-le-franc	780	1
RORSCHWIHR		Rorschwihr	372	1
SAINT HIPPOLYTE		Saint hippolyte	966	1

(*) + de 3 000 habitants

Territoire Alsace Centrale – domaine eau potable
périmètre des commissions locales – représentation à l'Assemblée générale

Commission Locale		composition	population	voix
<i>SELESTAT</i>	CCS	Selestat (*)	19 252	7
<i>STOTZHEIM ET ENVIRONS</i>		Bourgheim	640	1
		Eichhoffen	527	1
		Gertwiller	1 250	1
		Goxwiller	845	1
		Heiligenstein	965	1
		Mittelbergheim	650	1
		Saint-pierre	648	1
		Stotzheim	1 064	1
		Valff	1 318	1
		Zellwiller	794	1
		8 701	10	
<i>VALLEE DE VILLE</i>	CCCV	Albe	446	1
	CCCV	Bassemberg	249	1
	CCCV	Breitenau	313	1
	CCCV	Breitenbach	665	1
	CCCV	Dieffenbach au val	627	1
	CCCV	Fouchy	656	1
	CCCV	Lalaye	471	1
	CCCV	Maisonsgoutte	804	1
	CCCV	Neubois	698	1
	CCCV	Neuve eglise	629	1
	CCCV	Saint-martin	352	1
	CCCV	Saint-maurice	367	1

(*) + de 3 000 habitants

Territoire Alsace Centrale – domaine eau potable
périmètre des commissions locales – représentation à l'Assemblée générale

Commission Locale	composition	population	voix	
	CCCV	Saint-pierre-bois	771	1
	CCCV	Steige	609	1
	CCCV	Thanville	594	1
	CCCV	Triembach-au-val	463	1
	CCCV	Urbeis	322	1
	CCCV	Villé	1 834	1
		10 870	18	
Total Eau Potable		145 060	116	

(*) + de 3 000 habitants

Territoire Alsace Centrale – domaine eaux usées
périmètre des commissions locales – représentation à l'Assemblée générale

Commission Locale	composition	population	voix	
<i>CANTON DE VILLE</i>	CCCV	Albe	446	1
	CCCV	Bassemberg	249	1
	CCCV	Breitenau	313	1
	CCCV	Breitenbach	665	1
	CCCV	Dieffenbach au val	627	1
	CCCV	Fouchy	656	1
	CCCV	Lalaye	471	1
	CCCV	Maisonsgoutte	804	1
	CCCV	Neubois	698	1
	CCCV	Neuve eglise	629	1
	CCCV	Saint-martin	352	1
	CCCV	Saint-maurice	367	1
	CCCV	Saint-pierre-bois	771	1
	CCCV	Steige	609	1
	CCCV	Thanville	594	1
	CCCV	Triembach-au-val	463	1
	CCCV	Urbeis	322	1
	CCCV	Villé	1 834	1
		10 870	18	
<i>BENFELD ET ENVIRONS</i>	CCCE	Benfeld (*)	5 753	2
	CCCE	Herbsheim	925	1
	CCCE	Huttenheim	2 701	1
	CCCE	Kertzfeld	1 221	1
	CCCE	Kogenheim	1 265	1
	CCCE	Matzenheim	1 429	1

(*) + de 3 000 habitants

Territoire Alsace Centrale – domaine eaux usées
périmètre des commissions locales – représentation à l'Assemblée générale

Commission Locale		composition	population	voix
	CCCE	Rossfeld	1 002	1
	CCCE	Sand	1 283	1
	CCCE	Sermersheim	930	1
	CCCE	Westhouse	1 515	1
	CCCE	Witternheim	507	1
			18 531	12
<i>BERNSTEIN ET DEL'UNGERSBERG</i>	CCPBarr	Bernardville	231	1
	CCPBarr	Blienschwiller	321	1
	CCPBarr	Dambach la ville	2 201	1
	CCPBarr	Epfig	2 267	1
	CCPBarr	Itterswiller	242	1
	CCPBarr	Nothalten	456	1
	CCPBarr	Reichsfeld	296	1
			6 014	7
<i>KAYSERSBERG - VIGNOBLE</i>		Kaysersberg Vignoble	4 523	2
<i>PAYS D'ERSTEIN</i>	CCCE	Bolsenheim	531	1
	CCCE	Erstein (*)	10 630	4
	CCCE	Hindisheim	1 502	1
	CCCE	Hipsheim	1 010	1
	CCCE	Ichtratzheim	327	1
	CCCE	Limersheim	654	1

(*) + de 3 000 habitants

Territoire Alsace Centrale – domaine eaux usées
périmètre des commissions locales – représentation à l'Assemblée générale

Commission Locale	composition	population	voix	
	CCCE	Nordhouse	1 734	1
	CCCE	Osthouse	924	1
	CCCE	Schaeffersheim	835	1
	CCCE	Uttenheim	552	1
		18 699	13	
RIED DU MARCKOLSHEIM	CCRM	Artolsheim	996	1
	CCRM	Bindernheim	1 032	1
	CCRM	Boesenbiesen	321	1
	CCRM	Bootzheim	728	1
	CCRM	Elsenheim	813	1
	CCRM	Grussenheim	830	1
	CCRM	Heidolsheim	523	1
	CCRM	Hessenheim	620	1
	CCRM	Hilsenheim	2 633	1
	CCRM	Mackenheim	765	1
	CCRM	Marckolsheim (*)	4 151	2
	CCRM	Ohnenheim	1 032	1
	CCRM	Richtolsheim	343	1
	CCRM	Saasenheim	600	1
	CCRM	Schoenau	602	1
	CCRM	Schwobsheim	323	1
	CCRM	Sundhouse	1 823	1
	CCRM	Wittisheim	2 054	1
		20 189	19	

(*) + de 3 000 habitants

Territoire Alsace Centrale – domaine eaux usées
périmètre des commissions locales – représentation à l'Assemblée générale

Commission Locale	composition	population	voix	
<i>PIEMONT DE BARR</i>	CCPBarr	Andlau	1 739	1
	CCPBarr	Barr (*)	7 238	3
	CCPBarr	Bourgheim	640	1
	CCPBarr	Eichhoffen	527	1
	CCPBarr	Gertwiller	1 250	1
	CCPBarr	Goxwiller	845	1
	CCPBarr	Heiligenstein	965	1
	CCPBarr	Hohwald	505	1
	CCPBarr	Mittelbergheim	650	1
	CCPBarr	Saint-pierre	648	1
	CCPBarr	Stotzheim	1 064	1
	CCPBarr	Valff	1 318	1
	CCPBarr	Zellwiller	794	1
			18 183	15
<i>RHIN</i>	CCCE	Boofzheim	1 381	1
	CCCE	Daubensand	401	1
	CCCE	Diebolsheim	694	1
	CCCE	Friesenheim	627	1
	CCCE	Gerstheim (*)	3 448	2
	CCCE	Obenheim	1 359	1
	CCCE	Rhinau	2 698	1
		10 608	8	

(*) + de 3 000 habitants

Territoire Alsace Centrale – domaine eaux usées
périmètre des commissions locales – représentation à l'Assemblée générale

Commission Locale		composition	population	voix
<i>RIBEAUVILLE</i>		Ribeauvillé	4 729	2
<i>RORSCHWIHR</i>		Rorschwihr	372	1
<i>SAINT HIPPOLYTE</i>		Saint Hippolyte	966	1
<i>SELESTAT ET ENVIRONS</i>	CCS	Baldenheim	1 169	1
	CCS	Chatenois (*)	4 188	2
	CCS	Dieffenthal	256	1
	CCS	Ebersheim	2 239	1
	CCS	Ebersmunster	521	1
	CCS	Kintzheim	1 639	1
	CCS	La vancelle	402	1
	CCS	Mussig	1 138	1
	CCS	Muttersholtz	2 013	1
	CCS	Orschwiller	603	1
	CCS	Scherwiller (*)	3 195	2
	CCS	Selestat (*)	19 252	7
			36 615	20
<i>LA STATION D'EPURATION DE SELESTAT</i>	CCS	Baldenheim	pm	pm
	CCPBarr	Bernardville	pm	pm
	CCRM	Bindernheim	pm	pm
	CCPBarr	Blienschwiller	pm	pm

(*) + de 3 000 habitants

Territoire Alsace Centrale – domaine eaux usées
périmètre des commissions locales – représentation à l'Assemblée générale

Commission Locale	composition	population	voix	
	CCRM	Boesenbiesen	pm	pm
	CCS	Chatenois (*)	pm	pm
	CCPBarr	Dambach la ville	pm	pm
	CCS	Dieffenthal	pm	pm
	CCS	Ebersheim	pm	pm
	CCS	Ebersmunster	pm	pm
	CCRM	Hilsenheim	pm	pm
	CCPBarr	Itterswiller	pm	pm
	CCS	Kintzheim	pm	pm
	CCS	La vancelle	pm	pm
	CCVA	Liepvre	pm	pm
	CCS	Mussig	pm	pm
	CCS	Muttersholtz	pm	pm
	CCPBarr	Nothalten	pm	pm
	CCS	Orschwiller	pm	pm
	CCPBarr	Reichsfeld	pm	pm
	CCVA	Rombach-le-franc	pm	pm
	CCVA	Sainte-croix-aux-mines	pm	pm
	CCS	Scherwiller (*)	pm	pm
	CCRM	Schwobsheim	pm	pm
	CCS	Selestat (*)	pm	pm
	CCRM	Wittisheim	pm	pm
			0	0
VAL D'ARGENT	CCVA	Liepvre	1 724	1
	CCVA	Rombach-le-franc	780	1
	CCVA	Sainte-croix-aux-mines	1 922	1

(*) + de 3 000 habitants

Territoire Alsace Centrale – domaine eaux usées
périmètre des commissions locales – représentation à l'Assemblée générale

Commission Locale	composition	population	voix
CCVA	Sainte-Marie-aux-Mines	5 095	2
		9 521	5
<i>Total Eaux Usées</i>		159 820	123

(*) + de 3 000 habitants

Territoire Centre Sud – domaine eau potable
périmètre des commissions locales – représentation à l'Assemblée générale

Commission Locale	composition	population	voix	
<i>BRUCHE-SCHEER</i>	CCRMM	Duppigheim	1 597	0
	CCRMM	Duttlenheim	2 890	0
	CCRMM	Ernolsheim sur bruche	1 875	0
		Ichtratzheim	327	0
			6 689	0
<i>GRIESHEIM-PRÈS-MOLSHEIM</i>		Griesheim-près-molsheim	2 188	1
<i>COLROY-LA-ROCHE</i>		Colroy-la-Roche	488	1
<i>WANGENBOURG-ENGENTHAL</i>		Wangenbourg-Engenthal	1 354	1
<i>KRONTHAL</i>		Balbronn	656	1
		Bergbieten	704	1
		Dahlenheim	765	1
		Danqolsheim	723	1
		Flexbourg	457	1
		Kirchheim	706	1
		Marlenheim (*)	4 250	2
		Nordheim	887	1
		Odratzheim	499	1
		Scharrachbergheim - irmstett	1 215	1
		Traenheim	648	1
		Wangen	698	1
		Westhoffen	1 651	1

(*) + de 3 000 habitants

Territoire Centre Sud – domaine eau potable
périmètre des commissions locales – représentation à l'Assemblée générale

Commission Locale	composition	population	voix
		13 859	14
<i>MOLLKIRCH</i>	Mollkirch	923	1
<i>PLAINE</i>	Plaine	993	1
<i>ROSENWILLER</i>	Rosenwiller	686	1
<i>URMATT</i>	Urmatt	1 478	1
<i>WISCHES</i>	Wisches	2 105	1
<i>Total Eau Potable</i>		30 763	22

(*) + de 3 000 habitants

Territoire Centre Sud – domaine eaux usées
périmètre des commissions locales – représentation à l'Assemblée générale

Commission Locale	composition	population	voix
<i>LA BASSE-MOSSIG</i>	Balbronn	656	1
	Bergbieten	704	1
	Dahlenheim	765	1
	Dangolsheim	723	1
	Flexbourg	457	1
	Kirchheim	706	1
	Marlenheim (*)	4 250	2
	Nordheim	887	1
	Odratzheim	499	1
	Scharrachbergheim - irmstett	1 215	1
	Traenheim	648	1
	Wangen	698	1
	Westhoffen	1 651	1
	13 859	14	
<i>GRIESHEIM-PRÈS-MOLSHEIM</i>	Griesheim-près-molsheim	2 188	1
<i>LA HAUTE BRUCHE ANC</i>	Bellefosse	150	1
	Belmont	167	1
	Blancherupt	38	1

(*) + de 3 000 habitants

Territoire Centre Sud – domaine eaux usées
périmètre des commissions locales – représentation à l'Assemblée générale

Commission Locale	composition	population	voix
	Bourg bruche Colroy la roche Fouday Plaine Ranrupt Saulxures Solbach Waldersbach	468 488 341 993 329 512 104 131	1 1 1 1 1 1 1 1
		3 721	11
<i>ROSENMEER</i>	Bischoffsheim (*) Rosenwiller Rosheim	3 330 Pm 5 149	2 Pm 2
		8 479	4
<i>ROSENWILLER</i>	Rosenwiller	686	1

(*) + de 3 000 habitants

Territoire Centre Sud – domaine eaux usées
périmètre des commissions locales – représentation à l'Assemblée générale

Commission Locale	composition	population	voix
<i>VALLEE DE LA MAGEL</i>	Grendelbruch	1 201	1
	Mollkirch	923	1
		2 124	2
<i>WANGENBOURG-ENGENTHAL</i>	Wangenbourg-Engenthal	1 354	1
<i>WASSELONNE ET ENVIRONS</i>	Cosswiller	574	1
	Crastatt	270	1
	Hohengoeft	536	1
	Jetterswiller	193	1
	Romanswiller	1 239	1
	Wasselonne (*)	5 652	2
	8 464	7	
<i>Total Eaux Usées</i>		40 875	41

(*) + de 3 000 habitants

Territoire Centre Nord – domaine eau potable
périmètre des commissions locales – représentation à l'Assemblée générale

Commission Locale	composition	population	voix	
<i>HOCHFELDEN ET ENVIRONS</i>	CCPZ	Alteckendorf	868	1
	CAH	Batzendorf	988	1
	CAH	Bernolsheim	602	1
	CAH	Berstheim	437	1
	CAH	Bilwisheim	467	1
		Bosselshausen	166	1
	CCPZ	Bossendorf	399	1
		Buswiller	274	1
	CAH	Dauendorf	1 440	1
	CAH	Donnenheim	349	1
	CCPZ	Duntzenheim	643	1
	CCPZ	Ettendorf	771	1
	CCPSav	Friedolsheim	235	1
	CCPZ	Geiswiller-Zœbersdorf	408	1
	CCPSav	Gottesheim	346	1
	CCPZ	Grassendorf	250	1
	CCPZ	Hochfelden (*)	3 987	2
	CAH	Hochstett	373	1
	CCPZ	Hohfrankenheim	265	1
	CAH	Huttendorf	505	1
	CCPZ	Ingenheim	333	1
	CCPZ	Issenhausen	111	1
		Kirrwiller	540	1
	CAH	Krautwiller	255	1
	CAH	Kriegsheim	781	1
	CCPZ	Lixhausen	380	1
CCPZ	Melsheim	591	1	
CCPZ	Minversheim	661	1	

(*) + de 3 000 habitants

Territoire Centre Nord – domaine eau potable
périmètre des commissions locales – représentation à l'Assemblée générale

Commission Locale	composition	population	voix	
	CAH	Mommenheim	1 897	1
	CAH	Morschwiller	587	1
	CCPZ	Mutzenhouse	456	1
	CAH	Niederschaeffolsheim	1 374	1
	CAH	Ohlungen (Keffendorf)	1 308	1
	CCPSav	Printzheim	202	1
		Ringendorf	437	1
	CAH	Rottelsheim	307	1
	CCPSav	Saessolsheim	570	1
		Schalkendorf	330	1
	CCPZ	Scherlenheim	126	1
	CCPZ	Schwindratzheim	1 675	1
	CAH	Uhlwiller	688	1
	CAH	Val-de-Moder	5 096	2
	CAH	Wahlenheim	478	1
	CCPZ	Waltenheim-sur-Zorn	664	1
	CCBZ	Weitbruch	2 832	1
	CCPZ	Wickersheim-Wilshausen	392	1
	CCPZ	Wilwisheim	725	1
	CCPZ	Wingersheim les Quatre Bans	2 292	1
	CAH	Wintershouse	894	1
	CAH	Wittersheim	661	1
			41 416	52
KOCHERSBERG - SOUFFEL	CoCoKo	Berstett	2 437	1
		Cosswiller	574	1
	CoCoKo	Dingsheim	1 275	1

(*) + de 3 000 habitants

Territoire Centre Nord – domaine eau potable
périmètre des commissions locales – représentation à l'Assemblée générale

Commission Locale	composition	population	voix	
	CoCoKo	Dossenheim - Kochersberg	294	1
	CoCoKo	Durningen	651	1
	CoCoKo	Fessenheim le bas	561	1
	CoCoKo	Furdenheim	1 315	1
	CoCoKo	Gougenheim	548	1
	CoCoKo	Griesheim-sur-Souffel	1 125	1
	CoCoKo	Handschuheim	268	1
		Hohengoeft	536	1
	CoCoKo	Hurtigheim	834	1
	CoCoKo	Ittenheim	2 111	1
	CoCoKo	Kienheim	553	1
	CoCoKo	Kuttolsheim	622	1
	CCPSav	Landersheim	199	1
	CAH	Mittelschaeffolsheim	576	1
	CoCoKo	Neugartheim-Ittlenheim	799	1
	CAH	Olwisheim	498	1
	CoCoKo	Pfulgriesheim	1 311	1
	CoCoKo	Quatzenheim	781	1
		Rangen	198	1
	CoCoKo	Rohr	311	1
		Romanswiller	1239	1
	CoCoKo	Schnersheim	1 613	1
	CoCoKo	Stutzheim-Offenheim	1 455	1
	CoCoKo	Truchtersheim (*)	4 029	2
		Wasselonne (*)	5 652	2
	CoCoKo	Willgottheim	1 085	1
	CoCoKo	Wintzenheim-Kochersberg	425	1
	CoCoKo	Wiwersheim	880	1
		Zeinheim	201	1

(*) + de 3 000 habitants

Territoire Centre Nord – domaine eau potable
périmètre des commissions locales – représentation à l'Assemblée générale

Commission Locale	composition	population	voix
		34 956	34
<i>Total Eau Potable</i>		76 372	86

(*) + de 3 000 habitants

Territoire Centre Nord – domaine eaux usées
périmètre des commissions locales – représentation à l'Assemblée générale

Commission Locale	composition	population	voix	
BASSIN DE LA SOUFFEL	CoCoKo	Berstett	2 437	1
	SIVOM SOUFFEL	Dingsheim	1 275	1
	CoCoKo	Dossenheim - Kochersberg	294	1
	CoCoKo	Durningen	651	1
	CoCoKo	Fessenheim le bas	561	1
	CoCoKo	Furdenheim	1 315	1
	SIVOM SOUFFEL	Griesheim-sur-souffel	1 125	1
	CoCoKo	Handschuheim	268	1
	CoCoKo	Hurtigheim	834	1
	CoCoKo	Ittenheim	2 111	1
	CoCoKo	Kienheim	553	1
	CoCoKo	Kuttolsheim	622	1
	CoCoKo	Neugartheim-Ittlenheim	799	1
	SIVOM SOUFFEL	Pfulgriesheim	1 311	1
	CoCoKo	Quatzenheim	781	1
	CoCoKo	Schnersheim	1 613	1
	CoCoKo	Stutzheim-Offenheim	1 455	1
	CoCoKo	Truchtersheim (*)	4 029	2
	CoCoKo	Wiwersheim	880	1
			22 914	20
MITTELHAUSEN WINGERSHEIM	Wingersheim les Quatre Bans	Pm	Pm	
MOMMENHEIM ET ENVIRONS	Alteckendorf	868	1	
	Buswiller	274	1	

(*) + de 3 000 habitants

Territoire Centre Nord – domaine eaux usées
périmètre des commissions locales – représentation à l'Assemblée générale

Commission Locale	composition	population	voix
	Ettendorf	771	1
CAH	Hochstett	373	1
	Minversheim	661	1
CAH	Mommenheim	1 897	1
	Ringendorf	437	1
CAH	Wahlenheim	478	1
CAH	Wittersheim	661	1
		6 420	9
VALLEE DU ROHRBACH			
	Duntzenheim	643	1
CCPSav	Friedolsheim	235	1
CoCoKo	Gougenheim	548	1
CCPSav	Kleingoeft	156	1
	Knoersheim	222	1
CCPSav	Landersheim	199	1
CCPSav	Maennolsheim	231	1
	Rangen	198	1
CoCoKo	Rohr	311	1
CCPSav	Saessolsheim	570	1
CCPSav	Westhouse-marmoutier	306	1
CoCoKo	Willgottheim	1 085	1
CoCoKo	Wintzenheim-Kochersberg	425	1
CCPSav	Wolschheim	320	1
	Zehnacker	246	1
	Zeinheim	201	1

(*) + de 3 000 habitants

Territoire Centre Nord – domaine eaux usées
périmètre des commissions locales – représentation à l'Assemblée générale

Commission Locale	composition	population	voix
		5 896	16
<i>Total Eaux Usées</i>		35 230	45

(*) + de 3 000 habitants

Territoire Ouest – domaine eau potable
périmètre des commissions locales – représentation à l'Assemblée générale

Commission Locale	composition	population	voix	
<i>DIEMERINGEN ET ENVIRONS</i>	Butten	669	1	
	Diemeringen	1 600	1	
	Lorentzen	241	1	
	Mackwiller	575	1	
	Ratzwiller	254	1	
	Voellerdingen	398	1	
	Volksberg	354	1	
	Waldhambach	626	1	
	Weislingen	535	1	
		5 252	9	
<i>DOMFESSEL</i>	Domfessel	286	1	
<i>LA PETITE PIERRE</i>	La Petite Pierre	618	1	
<i>SARRE-UNION ET ENVIRONS</i>	Bissert	155	1	
	Harskirchen	860	1	
	Sarre-union	2 823	1	
	Schopperten	445	1	
		4 283	4	
<i>OERMINGEN</i>	Oermingen	1 250	1	
<i>REGION DE SAVERNE-MARMOUTIER</i>	CCPSav	Altenheim	212	1

(*) + de 3 000 habitants

Territoire Ouest – domaine eau potable
périmètre des commissions locales – représentation à l'Assemblée générale

Commission Locale	composition	population	voix
	Crasstatt	270	1
CCPSav	Dettwiller	2 612	1
CCPSav	Dimbsthal	311	1
	Dossenheim-sur-Zinsel	1 058	1
CCPSav	Eckartswiller	431	1
CCPSav	Ernolsheim les saverne	594	1
CCPSav	Furchhausen	415	1
CCPSav	Gottenhouse	384	1
CCPSav	Haegen	677	1
CCPSav	Hattmatt	691	1
CCPSav	Hengwiller	190	1
	Jetterswiller	193	1
CCPSav	Kleingoeft	156	1
	Knoersheim	222	1
CCPSav	Littenheim	286	1
CCPSav	Lochwiller	417	1
CCPSav	Lupstein	794	1
CCPSav	Maennolsheim	231	1
CCPSav	Marmoutier	2 726	1
CCPSav	Monswiller	2 077	1
	Neuwiller les saverne	1 113	1
CCPSav	Ottersthal	713	1
CCPSav	Otterswiller	1 339	1
CCPSav	Reinhardsmunster	448	1
CCPSav	Reutenbourg	419	1
CCPSav	Saint-jean-saverne	560	1
CCPSav	Saverne (*)	11 239	4
CCPSav	Schwenheim	760	1
CCPSav	Sommerau	1 524	1

(*) + de 3 000 habitants

Territoire Ouest – domaine eau potable
périmètre des commissions locales – représentation à l'Assemblée générale

Commission Locale	composition	population	voix	
	CCPSav	Steinbourg	1 991	1
	CCPSav	Thal-marmoutier	777	1
	CCPSav	Waldolwisheim	574	1
		Weiterswiller	521	1
	CCPSav	Westhouse-marmoutier	306	1
	CCPSav	Wolschheim	320	1
		Zehnacker	246	1
		37 797	40	
SARREWERDEN		Sarrewerden	848	1
SPARSBACH		Sparsbach	240	1
WEINBOURG		Weinbourg	432	1
Total Eau Potable			51 006	59

(*) + de 3 000 habitants

Territoire Ouest – domaine eaux usées
périmètre des commissions locales – représentation à l'Assemblée générale

Commission Locale	composition	population	voix
<i>ALTWILLER</i>	Altwiller	395	1
<i>DETTWILLER ET ENVIRONS</i>	CCPSav Altenheim	212	1
	CCPSav Dettwiller	2 612	1
	CCPSav Furchhausen	415	1
	CCPSav Gottesheim	346	1
	Bouxwiller (Imbsheim)	Pm	Pm
	CCPSav Ingenheim	333	1
	CCPSav Littenheim	286	1
	CCPSav Lupstein	794	1
	CCPSav Melsheim	591	1
	CCPSav Printzheim	202	1
	CCPSav Scherlenheim	126	1
	CCPSav Waldolwisheim	574	1
	CCPSav Wilwisheim	725	1
		7216	12
<i>DIEMERINGEN ET ENVIRONS</i>	Butten	669	1
	Dehlingen	360	1

(*) + de 3 000 habitants

Territoire Ouest – domaine eaux usées
périmètre des commissions locales – représentation à l'Assemblée générale

Commission Locale	composition	population	voix
	Diemeringen Lorentzen Mackwiller Ratzwiller Rexingen Voellerdingen Volksberg Waldhambach Weisingen	1 600 241 575 254 203 398 354 626 535	1 1 1 1 1 1 1 1 1
		5 815	11
<i>DOMFESSEL</i>	Domfessel	286	1
<i>ESCHBOURG</i>	Eschbourg	484	1
<i>HINSINGEN / KIRVILLER</i>	Hinsingen Kirviller	87 141	1 1
	CASC	228	2

(*) + de 3 000 habitants

Territoire Ouest – domaine eaux usées
périmètre des commissions locales – représentation à l'Assemblée générale

Commission Locale		composition	population	voix
<i>HIRSCHLAND</i>		Hirschland	324	1
<i>KESKASTEL</i>		Keskastel	1 520	1
<i>MARMOUTIER</i>	CCPSav	Dimbsthal	311	1
	CCPSav	Hengwiller	190	1
	CCPSav	Lochwiller	417	1
	CCPSav	Marmoutier	2 726	1
	CCPSav	Reutenbourg	419	1
	CCPSav	Schwenheim	760	1
	CCPSav	Sommerau	1 524	1
			6 347	7

(*) + de 3 000 habitants

Territoire Ouest – domaine eaux usées
périmètre des commissions locales – représentation à l'Assemblée générale

Commission Locale	composition	population	voix	
<i>NEUWILLER LES SAVERNE</i>	Neuwiller les Saverne	1 113	1	
<i>OERMINGEN</i>	Oermingen	1 250	1	
<i>LA PETITE PIERRE</i>	La Petite Pierre	618	1	
<i>LA REGION D'INGWILLER</i>	Ingwiller (*)	4 064	2	
	Menchhoffen	613	1	
	Niedersoultzbach	276	1	
	Obersoultzbach	433	1	
	Uttwiller	161	1	
	Weinbourg	432	1	
	Weiterswiller	521	1	
	6 500	8		
<i>REGION SAVERNE-ZORN-MOSSEL</i>	CCPSav	Eckartswiller	431	1
	CCPSav	Gottenhouse	384	1
	CCPSav	Haegen	677	1
	CCPSav	Monswiller	2 077	1

(*) + de 3 000 habitants

Territoire Ouest – domaine eaux usées
périmètre des commissions locales – représentation à l'Assemblée générale

Commission Locale	composition	population	voix	
	CCPSav	Ottersthal	713	1
	CCPSav	Otterswiller	1 339	1
	CCPSav	Reinhardsmunster	448	1
	CCPSav	Saint-jean-saverne	560	1
	CCPSav	Saverne (*)	11 239	4
	CCPSav	Steinbourg	1 991	1
	CCPSav	Thal-marmoutier	777	1
			20 636	14
SOMMERAU	CCPSav	Sommerau	Pm	Pm
SPARSBACH		Sparsbach	240	1
LA VALLEE DE LA SARRE-SUD		Bissert	155	1
		Burbach	274	1
		Diedendorf	330	1
		Harskirchen	860	1
		Rimsdorf	308	1
		Sarre-union	2 823	1
		Sarrewerden	848	1
		Schopperten	445	1

(*) + de 3 000 habitants

Territoire Ouest – domaine eaux usées
périmètre des commissions locales – représentation à l'Assemblée générale

Commission Locale	composition	population	voix
	Wolfskirchen	344	1
		6 387	9
<i>ZINZEL DU SUD</i>	Bouxwiller (Griesbach-le-Bastber)	3 963	2
	CCPSav	Dossenheim-sur-Zinsel	1 058
	CCPSav	Ernolsheim les Saverne	594
		Hattmatt	691
		6 306	5
<i>Total Eaux Usées</i>		65 665	77

(*) + de 3 000 habitants

Territoire Nord – domaine eau potable
périmètre des commissions locales – représentation à l'Assemblée générale

Commission Locale		composition	population	voix
<i>BRUMATH</i>	CAH	Brumath (*)	9 986	4
<i>DALHUNDEN</i>	CCPR	Dalhunden	1 171	1
<i>DRACHENBRONN - BIRLENBACH</i>		Drachenbronn - birlenbach	762	1
<i>GAMBSHEIM-KILSTETT</i>	CCPR CCPR	Gambsheim (*) Kilstett	4 883 2 510 7 393	2 1 3
<i>HERRLISHEIM-OFFENDORF</i>	CCPR CCPR	Herrlisheim (*) Offendorf	4 861 2 476 7 337	2 1 3
<i>KUTZENHAUSEN / MERKWILLER-PECHELBRONN</i>	CCSP CCSP	Kutzenhausen Merkwiller-Pechelbronn	915 915 1 830	1 1 2
<i>LANGENSOULTZBACH</i>	CCSP	Langensoultzbach	936	1
<i>LA MODER</i>		Menchhoffen	613	1

(*) + de 3 000 habitants

Territoire Nord – domaine eau potable
périmètre des commissions locales – représentation à l'Assemblée générale

Commission Locale	composition	population	voix
CAH	Niedersoultzbach Obermodern-zutzendorf Obersoultzbach Uttwiller	913 276 1 681 433 161	1 1 1 1 1
CAH	Val-de-Moder	Pm	Pm
		4 077	6
<i>NIEDERBRONN LES BAINS</i>	Niederbronn les bains (*)	4 404	2
<i>OBERSTEINBACH</i>	CCSP Obersteinbach	227	1
<i>ROESCHWOOG ET ENVIRONS</i>	CCPR Beinheim Forstfeld Fort-louis Kauffenheim Kesseldorf Leutenheim Neuhaeusel Roeschwoog Roppenheim Rountzenheim-Auenheim	1 875 737 296 215 404 837 351 2 285 1 003 1 937	1 1 1 1 1 1 1 1 1 1
		9 940	10

(*) + de 3 000 habitants

Territoire Nord – domaine eau potable
périmètre des commissions locales – représentation à l'Assemblée générale

Commission Locale		composition	population	voix
<i>ROHRWILLER</i>	CAH	Rohrwiller	1 634	1
<i>LEMBACH</i>	CCSP	Lembach	1 540	1
<i>LOBSANN</i>	CCSP	Lobsann	640	1
<i>NIEDERSTEINBACH</i>	CCSP	Niedersteinbach	122	1
<i>WOERTH</i>	CCSP	Biblisheim	358	1
	CCSP	Dieffenbach les woerth	350	1
	CCSP	Durrenbach	1 079	1
	CCSP	Eschbach	931	1
	CCSP	Forstheim	584	1
	CCSP	Froeschwiller	503	1
	CCSP	Goersdorf	1 072	1
		Gundershoffen (*)	3 679	2
	CCSP	Gunstett	655	1
	CCSP	Hegency	424	1
	CCSP	Lampertsloch	722	1
	CCSP	Laubach	320	1
	CCSP	Morsbronn les bains	695	1
	CCSP	Oberdorf spachbach	363	1
	CCSP	Preuschdorf	891	1

(*) + de 3 000 habitants

Territoire Nord – domaine eau potable
périmètre des commissions locales – représentation à l'Assemblée générale

Commission Locale	composition	population	voix	
	CCSP CCSP	Walbourg Woerth	917 1 745	1 1
		15 288	18	
<i>SOUFFLENHEIM ET ENVIRONS</i>	CCPR CAH CAH CCPR CCPR CCPR	Drusenheim (*) Schirrhein Schirrhoffen Sessenheim Soufflenheim (*) Stattmatten	5 154 2 227 694 2 315 4 889 707	2 1 1 1 2 1
		15 986	8	
<i>WINDSTEIN</i>		Windstein	164	1
<i>WINGEN</i>	CCSP	Wingen	453	1
<i>Total Eau Potable</i>			83 890	66

(*) + de 3 000 habitants

Territoire Nord – domaine eaux usées
périmètre des commissions locales – représentation à l'Assemblée générale

Commission Locale		composition	population	voix
<i>ARGILE ET MODER</i>	CCPR	Dalhunden	1 171	1
	CCPR	Sessenheim	2 315	1
	CCPR	Stattmatten	707	1
	CCPR	Soufflenheim (*)	4 889	2
			9 082	5
<i>BETSCHDORF</i>		Betschdorf (*)	4 161	2
<i>BISCHHOLTZ - MULHAUSEN</i>		Bischholtz	273	1
		Mulhausen	488	1
			761	2
<i>CENTRE RIED</i>	CCPR	Drusenheim (*)	5 154	2
	CCPR	Gamsheim (*)	4 883	2
	CCPR	Kilstett	2 510	1
	CCPR	Offendorf	2 476	1
			15 023	6
<i>DRACHENBRONN - BIRLENBACH</i>		Drachenbronn - birlenbach	762	1

(*) + de 3 000 habitants

Territoire Nord – domaine eaux usées
périmètre des commissions locales – représentation à l'Assemblée générale

Commission Locale		composition	population	voix
<i>GRASSENDORF</i>		Grassendorf	250	1
<i>GUMBRECHTSHOFFEN</i>		Gumbrechtshoffen	1 175	1
<i>GUNDERSHOFFEN</i>		Gundershoffen (*)	3 679	2
<i>HERRLISHEIM</i>	CCPR	Herrlisheim (*)	4 861	2
<i>LA LAUTER</i>	CCPRin	Lauterbourg	2 304	1
	CCPRin	Neewiller-près-Lauterbourg	656	1
	CCPRin	Niederlauterbach	965	1
	CCPRin	Oberlauterbach	540	1
	CCPRin	Salmbach	578	1
	CCPRin	Scheibenhard	822	1
			5 865	6
<i>MIETESHEIM</i>		Mietesheim	670	1
<i>MODER-ROTHBACH</i>	CAH	Bitschhoffen	459	1
	CAH	Engwiller	501	1
	CAH	Kindwiller	637	1

(*) + de 3 000 habitants

Territoire Nord – domaine eaux usées
périmètre des commissions locales – représentation à l'Assemblée générale

Commission Locale	composition	population	voix	
	Schalkendorf CAH Uhrwiller CAH Val-de-Moder	330 706 5 096	1 1 2	
		7 729	7	
<i>NIEDERBRONN LES BAINS</i>	Niederbronn les bains (*)	4 404	2	
<i>NIEDERSCHAEFFOLSHEIM</i>	CAH Niederschaeffolsheim	1 374	1	
<i>OBERMODERN-ZUTZENDORF-SCHILLERSDORF</i>	Obermodern-zutzendorf Schillersdorf	1 681 430	1 1	
		2 111	2	
<i>LA PLAINE DE LA SAUER ET DU SELTZBACH</i>	CCPRin CCPRin CCPRin CCPRin CCPRin CCPRin CCPRin CCPRin CCPRin CCPRin	Beinheim Croettwiller Kesseldorf Mothern Niederroedern Schaffhouse-près-Seltz Siegen Trimbach Wintzenbach	1 875 176 404 2 006 931 558 508 574 544	1 1 1 1 1 1 1 1 1

(*) + de 3 000 habitants

Territoire Nord – domaine eaux usées
périmètre des commissions locales – représentation à l'Assemblée générale

Commission Locale		composition	population	voix
			7 576	9
<i>REGION DE BRUMATH</i>	CAH	Bernolsheim	602	1
	CAH	Bilwisheim	467	1
	CAH	Brumath (*)	9 986	4
	CAH	Donnenheim	349	1
	CAH	Krautwiller	255	1
	CAH	Kriegsheim	781	1
	CAH	Mittelschaeffolsheim	576	1
	CAH	Olwisheim	498	1
	CAH	Rottelsheim	307	1
	CAH	Wingersheim les Quatre Bans	2 292	1
			16 113	13
<i>SAUER-PECHELBRONN</i>	CCSP	Biblisheim	358	1
	CCSP	Dieffenbach les woerth	350	1
	CCSP	Durrenbach	1 079	1
	CCSP	Eschbach	931	1
	CCSP	Forstheim	584	1
	CCSP	Froeschwiller	503	1
	CCSP	Goersdorf	1 072	1
	CCSP	Gunstett	655	1
	CCSP	Hegeney	424	1
	CCSP	Kutzenhausen	915	1

(*) + de 3 000 habitants

Territoire Nord – domaine eaux usées
périmètre des commissions locales – représentation à l'Assemblée générale

Commission Locale		composition	population	voix
	CCSP	Lampertsloch	722	1
	CCSP	Langensoultzbach	936	1
	CCSP	Laubach	320	1
	CCSP	Lembach	1 540	1
	CCSP	Lobsann	640	1
	CCSP	Merkwiller pechelbronn	915	1
	CCSP	Morsbronn les bains	695	1
	CCSP	Niedersteinbach	122	1
	CCSP	Oberdorf spachbach	363	1
	CCSP	Obersteinbach	227	1
	CCSP	Preuschdorf	891	1
	CCSP	Walbourg	917	1
	CCSP	Wingen	453	1
	CCSP	Woerth	1 745	1
			17 357	24
SCHLEITHAL		Schleithal	1 428	1
SCHWEIGHOUSE SUR MODER ET ENVIRONS				
	CAH	Batzendorf	988	1
	CAH	Berstheim	437	1
	CAH	Dauendorf	1 440	1
		Grassendorf	Pm	Pm
	CAH	Huttendorf	505	1
	CAH	Morschwiller	587	1
	CAH	Ohlungen	1 308	1

(*) + de 3 000 habitants

Territoire Nord – domaine eaux usées
périmètre des commissions locales – représentation à l'Assemblée générale

Commission Locale		composition	population	voix
	CAH	Schweighouse-sur-moder (*)	4 939	2
	CAH	Uhlwiller	688	1
	CAH	Wintershouse	894	1
			11 786	10
<i>SELTZ-DELTA DE LA SAUER</i>	CCPRin	Eberbach seltz	422	1
	CCPRin	Munchhausen	763	1
	CCPRin	Seltz (*)	3 235	2
			4 420	4
<i>SICTEU DE MIETESHEIM</i>		Gumbrechtshoffen	Pm	Pm
		Gundershoffen (*)	Pm	Pm
		Mertzwiller (*)	3 355	2
		Mietesheim	Pm	Pm
		Uttenhoffen	Pm	Pm
			3 355	2
<i>L'UFFRIED</i>	CCPR	Forstfeld	737	1
	CCPR	Fort-louis	296	1
	CCPR	Kauffenheim	215	1
	CCPR	Leutenheim	837	1
	CCPR	Neuhaeusel	351	1

(*) + de 3 000 habitants

Territoire Nord – domaine eaux usées
périmètre des commissions locales – représentation à l'Assemblée générale

Commission Locale		composition	population	voix
	CCPR	Roeschwoog	2 285	1
	CCPR	Roppenheim	1 003	1
	CCPR	Rountzenheim-Auenheim	1 937	1
			7 661	8
<i>UTTENHOFFEN</i>		Uttenhoffen	204	1
<i>VAL DE MODER</i>	CAH	Niedermodern	913	1
	CAH	Val-de-Moder	Pm	Pm
			913	1
<i>WISSEMBOURG</i>		Wissembourg (*)	7 537	3
<i>Total Eaux Usées</i>			140 257	117

(*) + de 3 000 habitants

Territoire Est Mosellan – domaine eau potable
périmètre des commissions locales – représentation à l'Assemblée générale

Commission Locale	composition	population	voix
<i>BAERENTHAL</i>	Baerenthal	778	1
<i>BITCHE</i>	Bitche (*)	5 098	2
<i>HOTTVILLER</i>	Hottviller	522	1
<i>SAINT-LOUIS-LES-BITCHE</i>	Saint-Louis-lès-Bitche	490	1
<i>SCHORBACH</i>	Schorbach	540	1
<i>Total Eau Potable</i>		7 428	6

Territoire Est Mosellan – domaine eaux usées
périmètre des commissions locales – représentation à l'Assemblée générale

Commission Locale		composition	population	voix
<i>PAYS DE BITCHE</i>	CCPB	Achen	1 011	1
	CCPB	Baerenthal	778	1
	CCPB	Bining	1 173	1
	CCPB	Bitche (*)	5 098	2
	CCPB	Bousseviller	125	1
	CCPB	Breidenbach	328	1
	CCPB	Equelshardt	426	1
	CCPB	Enchenbera	1 239	1
	CCPB	Eppina	570	1
	CCPB	Erching	415	1
	CCPB	Ettina	747	1
	CCPB	Goetzenbruck	1 531	1
	CCPB	Gros-Réderching	1 333	1
	CCPB	Hanviller	208	1
	CCPB	Haspelschiedt	303	1
	CCPB	Hottviller	522	1
	CASC	Kalhausen	837	1
	CCPB	Lambach	508	1
	CCPB	Lemberg	1 455	1
	CCPB	Lenqelsheim	205	1
	CCPB	Liederschiedt	122	1
	CCPB	Loutzviller	150	1
	CCPB	Meisenthal	699	1
	CCPB	Montbronn	1 630	1
	CCPB	Mouterhouse	308	1
	CCPB	Nousseviller-les-bitche	141	1
	CCPB	Obergailbach	304	1
	CCPB	Ormersviller	390	1

(*) + de 3 000 habitants

Territoire Est Mosellan – domaine eaux usées
périmètre des commissions locales – représentation à l'Assemblée générale

Commission Locale	composition	population	voix
CCPB	Philippsbourg	611	1
CCPB	Rahling	766	1
CCPB	Reyersviller	367	1
CCPB	Rimling	650	1
CCPB	Rohrbach-les-Bitche	2 283	1
CCPB	Rolbing	249	1
CCPB	Roppeviller	105	1
CCPB	Saint-louis-les-bitche	490	1
CCPB	Schmittviller	322	1
CCPB	Schorbach	540	1
CCPB	Schweyen	315	1
CCPB	Siersthal	665	1
CCPB	Soucht	1 049	1
CCPB	Sturzelbronn	176	1
CCPB	Volmunster	793	1
CCPB	Waldhouse	401	1
CCPB	Walschbronn	497	1
Total Eaux Usées		32 835	46
Total		40 263	52

(*) + de 3 000 habitants

Territoire Eurométropole de Strasbourg – domaine eau potable
représentation à l'Assemblée générale

Commission Locale	composition	population	voix	
<i>EUROMETROPOLE DE STRASBOURG</i>	EMS	Achenheim	2 123	1
	EMS	Blaesheim	Pm	Pm
	EMS	Breuschwickersheim	1 253	1
	EMS	Eckwersheim	Pm	Pm
	EMS	Entzheim	Pm	Pm
	EMS	Eschau (*)	Pm	Pm
	EMS	Fegersheim (*)	Pm	Pm
	EMS	Geispolsheim (*)	Pm	Pm
	EMS	Hangenbieten	1 554	1
	EMS	Holtzheim (*)	Pm	Pm
	EMS	Kolbsheim	948	1
	EMS	La wantzenau (*)	Pm	Pm
	EMS	Lampertheim (*)	Pm	Pm
	EMS	Lipsheim	Pm	Pm
	EMS	Mittelhausbergen	Pm	Pm
	EMS	Mundolsheim (*)	Pm	Pm
	EMS	Niederhausbergen	Pm	Pm
	EMS	Osthoffen	825	1
	EMS	Oberschaeffolsheim	2 301	1
	EMS	Plobsheim (*)	Pm	Pm
EMS	Vendenheim (*)	Pm	Pm	
<i>Total Eau Potable</i>		9 004	6	

**Territoire Eurométropole de Strasbourg – domaine eaux usées
représentation à l'Assemblée générale**

Commission Locale	composition	population	voix	
<i>EUROMETROPOLE DE STRASBOURG</i>	EMS	Bischheim (*)	17 093	6
	EMS	Blaesheim	1 316	1
	EMS	Eckwersheim	1 328	1
	EMS	Entzheim	2 390	1
	EMS	Eschau (*)	5 303	2
	EMS	Fegersheim (*)	5 737	2
	EMS	Geispolsheim (*)	7 540	3
	EMS	Hoenheim (*)	11 215	4
	EMS	Holtzheim (*)	3 656	2
	EMS	Illkirch graffenstaden (*)	26 780	9
	EMS	La wantzenau (*)	5 841	2
	EMS	Lampertheim (*)	3 272	2
	EMS	Lingolsheim (*)	18 324	7
	EMS	Lipsheim	2 600	1
	EMS	Mittelhausbergen	1 984	1
	EMS	Mundolsheim (*)	4 731	2
	EMS	Niederhausbergen	1 590	1
	EMS	Ostwald (*)	12 604	5
	EMS	Plobsheim (*)	4 443	2
	EMS	Reichstett (*)	4 418	2
	EMS	Schiltigheim (*)	31 894	11
EMS	Souffelweyersheim (*)	8 001	3	
EMS	Vendenheim (*)	5 664	2	
Total Eaux Usées		187 724	72	

(*) + de 3 000 habitants

**Territoire Eurométropole de Strasbourg – domaine eaux usées
représentation à l'Assemblée générale**

Commission Locale	composition	population	voix
<i>Total</i>		196 728	78

(*) + de 3 000 habitants

Territoire III Amont – domaine Grand Cycle de l'Eau
périmètre des commissions locales – représentation à l'Assemblée générale

Commission Locale		composition	population	voix
<i>DIGUES DE L'ILL DE L'ALSACE CENTRALE</i>	CCS	Baldenheim	Pm	Pm
	CCCE	Benfeld (*)	Pm	Pm
	CCS	Ebersheim	Pm	Pm
	CCS	Ebersmunster	Pm	Pm
	CCCE	Herbsheim	Pm	Pm
	CCRM	Hilsenheim	Pm	Pm
	CCCE	Huttenheim	Pm	Pm
	CCS	Kintzheim	Pm	Pm
	CCCE	Kogenheim	Pm	Pm
	CCCE	Matzenheim	Pm	Pm
	CCS	Mussig	Pm	Pm
	CCS	Muttersholtz	Pm	Pm
	CCCE	Osthouse	Pm	Pm
	CCCE	Rossfeld	Pm	Pm
	CCCE	Sand	Pm	Pm
	CCS	Selestat (*)	Pm	Pm
	CCCE	Sermersheim	Pm	Pm
	CCCE	Witternheim	Pm	Pm
		0	0	
<i>RIED ET ZEMBS</i>	CCCE	Benfeld (*)	5 753	2
	CCCE	Boofzheim	1 381	1
	CCCE	Daubensand	401	1
	CCCE	Diebolsheim	694	1
	CCCE	Erstein (*)	10 630	4
	CCCE	Friesenheim	627	1
	CCCE	Gerstheim (*)	3 448	2
	CCCE	Herbsheim	925	1
	CCRM	Hilsenheim	2 633	1
	CCCE	Hipsheim	1 010	1
	CCCE	Huttenheim	2 701	1

Territoire III Amont – domaine Grand Cycle de l'Eau
périmètre des commissions locales – représentation à l'Assemblée générale

Commission Locale		composition	population	voix
	CCCE	Ichtratzheim	327	1
	CCCE	Kogenheim	1 265	1
	CCCE	Matzenheim	1 429	1
	CCCE	Nordhouse	1 734	1
	CCCE	Obenheim	1 359	1
	CCCE	Osthouse	924	1
	CCCE	Rhinau	2 698	1
	CCCE	Rosfeld	1 002	1
	CCCE	Sand	1 283	1
	CCCE	Sermersheim	930	1
	CCCE	Witternheim	507	1
			43 661	27
RIED DE MARCKOLSHEIM	CCRM	Artolsheim	996	1
	CC Pays Rhin-Brisach	Artzenheim	846	1
	CCRM	Bindernheim	1 032	1
	CCRM	Boesenbiesen	321	1
	CCRM	Bootzheim	728	1
	CCCE	Diebolsheim	Pm	Pm
	CCRM	Elsenheim	813	1
	CCRM	Grussenheim	830	1
	CCRM	Heidolsheim	523	1
	CCRM	Hessenheim	620	1
	CCRM	Hilsenheim	Pm	Pm
	CCRM	Mackenheim	765	1
	CCRM	Marckolsheim (*)	4 151	2
	CCRM	Ohnenheim	1 032	1
	CCCE	Rhinau	Pm	Pm
	CCRM	Richtolsheim	343	1
	CCRM	Saasenheim	600	1
	CCRM	Schoenau	602	1
	CCRM	Schwobsheim	323	1

Territoire III Amont – domaine Grand Cycle de l'Eau
périmètre des commissions locales – représentation à l'Assemblée générale

Commission Locale	composition	population	voix
CCRM CCRM	Sundhouse Wittisheim	1 823 2 054	1 1
		18 402	19
<i>DU RIEDAUX CHATEAUX</i>	CCS CCS CCS CCS CCS CCS CCS CCS CCS CCS CCS CCS CCS	Baldenheim Chatenois (*) Dieffenthal Ebersheim Ebersmunster Kintzheim La vancelle Mussig Muttersholtz Orschwiller Scherwiller (*) Selestat (*)	1 2 1 1 1 1 1 1 1 1 2 7
		36 615	20
<i>VALLEE DE VILLE</i>	CCCV CCCV CCCV CCCV CCCV CCCV CCCV CCCV CCCV CCCV CCCV CCCV	Albe Basseberg Breitenau Breitenbach Dieffenbach au val Fouchy Lalaye Maisongoutte Neubois Neuve eglise Saint-martin Saint-maurice	1 1 1 1 1 1 1 1 1 1 1 1

Territoire III Amont – domaine Grand Cycle de l'Eau
périmètre des commissions locales – représentation à l'Assemblée générale

Commission Locale	composition	population	voix
CCCV	Saint-pierre-bois	771	1
CCCV	Steige	609	1
CCCV	Thanville	594	1
CCCV	Triembach-au-val	463	1
CCCV	Urbeis	322	1
CCCV	Villé	1 834	1
		10 870	18
Total Grand Cycle de l'Eau		109 548	84

Territoire III Aval – domaine Grand Cycle de l'Eau
périmètre des commissions locales – représentation à l'Assemblée générale

Commission Locale		composition	population	voix	
<i>EHN-ANDLAU-SCHEER</i>		CCCE	Bolsenheim	531	1
		CCCE	Erstein (*)	Pm	Pm
		CCCE	Hindisheim	1 502	1
		CCCE	Hipsheim	Pm	Pm
		CCCE	Huttenheim	Pm	Pm
		CCCE	Ichtratzheim	Pm	Pm
		CCCE	Kertzfeld	1 221	1
		CCCE	Kogenheim	Pm	Pm
		CCCE	Limersheim	654	1
		CCCE	Nordhouse	Pm	Pm
		CCCE	Sand	Pm	Pm
		CCCE	Schaeffersheim	835	1
		CCCE	Sermersheim	Pm	Pm
		CCCE	Uttenheim	552	1
		CCCE	Westhouse	1 515	1
				6 810	7
<i>PAYS -RHENAN -ILL</i>		CCPR	Gambenheim (*)	Pm	Pm
		CCPR	Offendorf	Pm	Pm
			0	0	
<i>PORTES DEROSHEIM</i>		CCPRo	Bischoffsheim (*)	3 330	2
		CCPRo	Boersch	2 437	1
		CCPRo	Grendelbruch	1 201	1
		CCPRo	Griesheim-près-Molsheim	2 188	1
		CCPRo	Mollkirch	923	1

	CCPRo	Ottrott	1 546	1
	CCPRo	Rosenwiller	686	1
	CCPRo	Rosheim (*)	5 149	2
	CCPRo	Saint-Nabor	485	1
			17 945	11
MOSSIG	CCMV	Balbronn	656	1
	CCMV	Bergbieten	704	1
	CCMV	Cosswiller	574	1
	CCMV	Crastatt	270	1
	CCMV	Dahlenheim	765	1
	CCMV	Dangolsheim	723	1
	CCMV	Flexbourg	457	1
	CCMV	Hohengoeft	536	1
	CCMV	Jettewiller	193	1
	CCMV	Kirchheim	706	1
	CCMV	Marlenheim (*)	4 250	2
	CCMV	Nordheim	887	1
	CCMV	Odratzheim	499	1
	CCMV	Romanswiller	1 239	1
	CCMV	Scharrachbergheim - irmstett	1 215	1
	CCPSav	Sommerau	Pm	Pm
	CCMV	Traenheim	648	1
	CCMV	Wangen	698	1
	CCMV	Wangenbourg – Engenthal	1 354	1
	CCMV	Wasselonne (*)	5 652	2
	CCMV	Westhoffen	1 651	1
			23 677	22
PAYS DE BARR	CCPBarr	Andlau	1 739	1
	CCPBarr	Barr (*)	7 238	3
	CCPBarr	Bernardville	231	1
	CCPBarr	Blienschwiller	321	1
	CCPBarr	Bourgheim	640	1
	CCPBarr	Dambach la ville	2 201	1

	CCPBarr	Eichhoffen	527	1
	CCPBarr	Epfig	2 267	1
	CCPBarr	Gertwiller	1 250	1
	CCPBarr	Goxwiller	845	1
	CCPBarr	Heiligenstein	965	1
	CCPBarr	Hohwald	505	1
	CCPBarr	Itterswiller	242	1
	CCPBarr	Mittelbergheim	650	1
	CCPBarr	Nothalten	456	1
	CCPBarr	Reichsfeld	296	1
	CCPBarr	Saint-pierre	648	1
	CCPBarr	Stotzheim	1 064	1
	CCPBarr	Valff	1 318	1
	CCPBarr	Zellwiller	794	1
			24 197	22
SOUFFEL	CoCoKo	Berstett	2 437	1
	CoCoKo	Dingsheim	1 275	1
	CoCoKo	Dossenheim - Kochersberg	294	1
	CoCoKo	Durningen	651	1
	CoCoKo	Fessenheim le bas	561	1
	CoCoKo	Furdenheim	1 315	1
	CoCoKo	Griesheim-sur-souffel	1 125	1
	CoCoKo	Handschuheim	268	1
	CoCoKo	Hurtigheim	834	1
	CoCoKo	Ittenheim	2 111	1
	CoCoKo	Kienheim	553	1
	CoCoKo	Kuttolsheim	622	1
	CoCoKo	Neugartheim-Ittlenheim	799	1
	CCMV	Nordheim	Pm	Pm
	CoCoKo	Pfulgriesheim	1 311	1
	CoCoKo	Quatzenheim	781	1
	CoCoKo	Schnersheim	1 613	1
	CoCoKo	Stutzheim-Offenheim	1 455	1
	CoCoKo	Truchtersheim (*)	4 029	2
	CoCoKo	Wintzenheim-Kochersberg	Pm	Pm
	CoCoKo	Wiwersheim	880	1

			22 914	20
VALLEE DE LA BRUCHE	CCVB	Barembach	874	1
	CCVB	Bellefosse	150	1
	CCVB	Belmont	167	1
	CCVB	Blancherupt	38	1
	CCVB	Bourg bruche	468	1
	CCVB	Colroy la roche	488	1
	CCVB	Fouday	341	1
	CCVB	Grandfontaine	396	1
	CCVB	La broque	2 663	1
	CCVB	Lutzelse	1 899	1
	CCVB	Muhlbach sur bruche	641	1
	CCVB	Natzwiller	542	1
	CCVB	Neuviller la roche	341	1
	CCVB	Plaine	993	1
	CCVB	Ranrupt	329	1
	CCVB	Rothau	1 591	1
	CCVB	Russ	1 254	1
	CCVB	Saales	837	1
	CCVB	Saint-blaise-la-roche	228	1
	CCVB	Saulxures	512	1
	CCVB	Schirmeck	2 183	1
	CCVB	Solbach	104	1
	CCVB	Urmatt	1 478	1
	CCVB	Waldersbach	131	1
	CCVB	Wildersbach	291	1
	CCVB	Wisches	2 105	1
			21 044	26
Total Grand Cycle de l'Eau			116 587	108
Total			116 587	108

**Territoire Affluents du Rhin secteur Zorn Moder – domaine Grand Cycle de l'Eau
périmètre des commissions locales – représentation à l'Assemblée générale**

Commission Locale	composition	population	voix	
<i>BASSE ZORN</i>	CCBZ	Bietlenheim	277	1
	CCBZ	Geudertheim	2 530	1
	CCBZ	Gries	2 864	1
	CCBZ	Hoerdt (*)	4 370	2
	CCBZ	Kurtzenhouse	1 053	1
	CCBZ	Weitbruch	2 832	1
	CCBZ	Weyersheim (*)	3 356	2
			17 282	9
<i>BASSIN DE LA HAUTE ZORN</i>	CCPSav	Altenheim	212	1
	CCAB	Bust	463	1
	CCPSav	Dettwiller	2 612	1
	CCPSav	Dimbthal	311	1
	CCHLPP	Dossenheim-sur-Zinsel	1 058	1
	CCPSav	Eckartswiller	431	1
	CCPSav	Ernolsheim les saverne	594	1
	CCHLPP	Eschbourg	484	1
	CCPSav	Furchhausen	415	1
	CCPSav	Gottenhouse	384	1
	CCPSav	Gottesheim	346	1
	CCPSav	Haegen	677	1
	CCPSav	Hattmatt	691	1
	CCPSav	Hengwiller	190	1
	CCPSav	Littenheim	286	1
	CCPSav	Lochwiller	417	1
	CCPSav	Lupstein	794	1

**Territoire Affluents du Rhin secteur Zorn Moder – domaine Grand Cycle de l'Eau
périmètre des commissions locales – représentation à l'Assemblée générale**

Commission Locale	composition	population	voix	
	CCPSav	Marmoutier	2 726	1
	CCPSav	Monswiller	2 077	1
	CCPSav	Ottersthal	713	1
	CCPSav	Otterswiller	1 339	1
	CCPSav	Printzheim	202	1
	CCPSav	Reinhardsmunster	448	1
	CCPSav	Reutenbourg	419	1
	CCPSav	Saint-Jean-Saverne	560	1
	CCPSav	Saverne (*)	11 239	4
	CCPSav	Schwenheim	760	1
	CCPSav	Sommerau	1 524	1
	CCPSav	Steinbourg	1 991	1
	CCPSav	Thal-marmoutier	777	1
	CCPSav	Waldolwisheim	574	1
			35 714	34
<i>BASSIN DU ROTHBACH ET DE LA MODER SUPERIEURE</i>	CAH	Bitschhoffen	459	1
	CCHLPP	Bischholtz	273	1
	CAH	Kindwiller	637	1
	CCHLPP	Mulhausen	488	1
	CAH	Niedermodern	913	1
	CCPNB	Offwiller	796	1
	CCPNB	Rothbach	468	1
	CAH	Uhrwiller	706	1
	CAH	Val-de-Moder	5 096	2
			9 836	10

**Territoire Affluents du Rhin secteur Zorn Moder – domaine Grand Cycle de l'Eau
périmètre des commissions locales – représentation à l'Assemblée générale**

Commission Locale	composition	population	voix	
<i>HANAU-LA PETITE PIERRE</i>	CCHLPP	Bischoholtz	Pm	Pm
	CCHLPP	Bosselshausen	166	1
	CCHLPP	Bouxwiller (*)	3 963	2
	CCHLPP	Buswiller	274	1
	CCHLPP	Dossenheim-sur-Zinsel	Pm	Pm
	CCHLPP	Erckartswiller	299	1
	CCHLPP	Eschbourg	Pm	Pm
	CCHLPP	Ingwiller (*)	4 064	2
	CCHLPP	Kirrwiller	540	1
	CCHLPP	Lichtenberg	557	1
	CCHLPP	Lohr	Pm	Pm
	CCHLPP	Menchhoffen	613	1
	CCHLPP	Mulhausen	Pm	Pm
	CCHLPP	Neuwiller-lès-Saverne	1 113	1
	CCHLPP	Niedersoultzbach	276	1
	CCHLPP	Obermodern-Zutzendorf	1 681	1
	CCHLPP	Obersoultzbach	433	1
	CCHLPP	Petersbach	647	1
	CCHLPP	La Petite-Pierre	618	1
	CCHLPP	Pfalzweyer	321	1
	CCHLPP	Puberg	353	1
	CCHLPP	Reipertswiller	858	1
	CCHLPP	Ringendorf	437	1
	CCHLPP	Rosteig	537	1
CCHLPP	Schalkendorf	330	1	
CCHLPP	Schillersdorf	430	1	
CCHLPP	Schœnbourg	428	1	

**Territoire Affluents du Rhin secteur Zorn Moder – domaine Grand Cycle de l'Eau
périmètre des commissions locales – représentation à l'Assemblée générale**

Commission Locale	composition	population	voix	
	CCHLPP CCHLPP CCHLPP CCHLPP CCHLPP CCHLPP CCHLPP	Sparsbach Uttwiller Weinbourg Weiterswiller Wimmenau Wingen-sur-Moder Zittersheim	240 161 432 521 1 081 1 626 250	1 1 1 1 1 1 1
		23 249	31	
LANDGRABEN	CoCoKo CoCoKo	Berstett Truchtersheim (*)	Pm Pm	Pm Pm
		0	0	
PAYS DE NIEDERBRONN-LES-BAINS	CCPNB CCPNB CCPNB CCPNB CCPNB CCPNB CCPNB CCPNB CCPNB CCPNB CCPNB CCPNB CCPNB	Dambach-Neunhoffen Gumbrechtshoffen Gundershoffen(*) Mertzwiller (*) Mietesheim Niederbronn-les-Bains (*) Oberbronn Offwiller Reichshoffen (*) Uttenhoffen Windstein Zinzwiller	736 1175 3679 3355 670 4404 1570 Pm 5396 204 164 769	1 1 2 2 1 2 1 Pm 2 1 1 1
		22 122	15	

ANNEXE 2

<i>PAYS DE LA ZORN</i>	CCPZ	Alteckendorf	868	1
	CCPZ	Bossendorf	399	1
	CCPZ	Duntzenheim	643	1
	CCPZ	Ettendorf	771	1
	CCPZ	Geiswiller-Zœbersdorf	408	1
	CCPZ	Grassendorf	250	1
	CCPZ	Hochfelden (*)	3 987	2
	CCPZ	Hohfrankenheim	265	1
	CCPZ	Ingenheim	333	1
	CCPZ	Issenhausen	111	1
	CCPZ	Lixhausen	380	1
	CCPZ	Melsheim	591	1
	CCPZ	Minversheim	661	1

**Territoire Affluents du Rhin secteur Zorn Moder – domaine Grand Cycle de l'Eau
périmètre des commissions locales – représentation à l'Assemblée générale**

Commission Locale	composition	population	voix	
	CCPZ	Mutzenhouse	456	1
	CCPZ	Scherlenheim	126	1
	CCPZ	Schwindratzheim	1 675	1
	CCPZ	Waltenheim-sur-zorn	664	1
	CCPZ	Wickersheim-Wilshausen	392	1
	CCPZ	Wilwisheim	725	1
	CCPZ	Wingersheim les Quatre Bans	2 292	1
			15 997	21
<i>PAYS - RHENAN - BANDE RHENANE - MODER PAYS - RHENAN - ZORN LANDGRABEN</i>	CCPR	Dalhunden	1 171	1
	CCPR	Drusenheim (*)	5 154	2
	CCPR	Fort-louis	296	1
	CCPR	Gamsheim (*)	4 883	2
	CCPR	Herrlisheim (*)	4 861	2
	CCPR	Kilstett	2 510	1
	CCPR	Neuhaeusel	351	1
	CCPR	Offendorf	2 476	1
	CCPR	Roeschwoog	2 285	1
	CCPR	Roppenheim	1 003	1
	CCPR	Rountzenheim-Auenheim	1 937	1
	CCPR	Sessenheim	2 315	1
	CCPR	Stattmatten	707	1
			29 949	16
<i>REGION DE BRUMATH</i>	CAH	Batzendorf	988	1

**Territoire Affluents du Rhin secteur Zorn Moder – domaine Grand Cycle de l'Eau
périmètre des commissions locales – représentation à l'Assemblée générale**

Commission Locale		composition	population	voix
	CAH	Bernolsheim	602	1
	CAH	Berstheim	437	1
	CAH	Bilwisheim	467	1
	CAH	Brumath (*)	9 986	4
	CAH	Donnenheim	349	1
	CAH	Hochstett	373	1
	CAH	Huttendorf	pm	pm
	CAH	Krautwiller	255	1
	CAH	Kriegsheim	781	1
	CAH	Mittelschaeffolsheim	576	1
	CAH	Mommenheim	1 897	1
	CAH	Olwisheim	498	1
	CAH	Rottelsheim	307	1
	CAH	Wahlenheim	478	1
	CAH	Wittersheim	661	1
			18 655	18
SCHWEIGHOUSE SUR MODERET ENVIRONS	CAH	Dauendorf	1 440	1
	CAH	Berstheim	Pm	Pm
	CAH	Huttendorf	505	1
	CAH	Morschwiller	587	1
	CAH	Ohlungen	1 308	1
	CAH	Schweighouse-sur-moder (*)	4 939	2
	CAH	Uhlwiller	688	1
	CAH	Wintershouse	894	1
			10 361	8

**Territoire Affluents du Rhin secteur Zorn Moder – domaine Grand Cycle de l'Eau
périmètre des commissions locales – représentation à l'Assemblée générale**

Commission Locale	composition	population	voix	
<i>VALLEE DU ROHRBACH</i>	CCPSav	Friedolsheim	235	1
	CoCoKo	Gougenheim	548	1
	CCPSav	Kleingoeft	156	1
	CCMV	Knoersheim	222	1
	CCPSav	Landersheim	199	1
	CCPSav	Maennolsheim	231	1
	CCMV	Rangen	198	1
	CoCoKo	Rohr	311	1
	CCPSav	Saessolsheim	570	1
	CCPSav	Westhouse-Marmoutier	306	1
	CoCoKo	Willgottheim	1 085	1
	CoCoKo	Wintzenheim-Kochersberg	425	1
	CCPSav	Wolschheim	320	1
	CCMV	Zehnacker	246	1
	CCMV	Zeinheim	201	1
		5 253	15	
<i>Total Grand Cycle de l'Eau</i>		188 418	177	
<i>Total</i>		188 418	177	

**Territoire Affluents du Rhin Secteur Sauer – domaine Grand Cycle de l'Eau
périmètre des commissions locales – représentation à l'Assemblée générale**

Commission Locale	composition	population	voix	
<i>HAGUENAU</i>	CAH	Haguenau	34 504	12
<i>PAYS - RHENAN - SAUER</i>	CCPR	Dalhunden	Pm	Pm
	CCPR	Drusenheim (*)	Pm	Pm
	CCPR	Forstfeld	737	1
	CCPR	Fort-louis	Pm	Pm
	CCPR	Kauffenheim	215	1
	CCPR	Leutenheim	837	1
	CCPR	Neuhaeusel	Pm	Pm
	CCPR	Roeschwoog	Pm	Pm
	CCPR	Roppenheim	Pm	Pm
	CCPR	Rountzenheim-Auenheim	Pm	Pm
	CCPR	Sessenheim	Pm	Pm
	CCPR	Soufflenheim (*)	4 889	2
			6 678	5
<i>PLAINEDURHIN - BANDERHENANE SAUER</i> <i>PLAINEDURHIN - SELTZBACH</i> <i>PLAINEDURHIN - KABACH</i> <i>PLAINEDURHIN - LAUTER</i>	CCPRhin	Beinheim	1 875	1
	CCPRhin	Buhl	524	1
	CCPRhin	Croettwiller	176	1
	CCPRhin	Eberbach seltz	422	1
	CCPRhin	Kesseldorf	404	1
	CCPRhin	Lauterbourg	2 304	1
	CCPRhin	Mothern	2 006	1
	CCPRhin	Munchhausen	763	1
	CCPRhin	Neewiller-près-Lauterbourg	656	1

Territoire Affluents du Rhin Secteur Sauer – domaine Grand Cycle de l'Eau
périmètre des commissions locales – représentation à l'Assemblée générale

Commission Locale	composition	population	voix	
	CCPRhin	Niederlauterbach	965	1
	CCPRhin	Niederroedern	931	1
	CCPRhin	Oberlauterbach	540	1
	CCPRhin	Salmbach	578	1
	CCPRhin	Schaffhouse-près-Seltz	558	1
	CCPRhin	Scheibenhard	822	1
	CCPRhin	Seltz (*)	3 235	2
	CCPRhin	Siegen	508	1
	CCPRhin	Trimbach	574	1
	CCPRhin	Wintzenbach	544	1
			18 385	20
PAYS DE WISSEMBOURG	CCPW	Cleebourg	727	1
	CCPW	Climbach	446	1
	CCPW	Drachenbronn-Birlenbach	779	1
	CCPW	Hunspach	653	1
	CCPW	Ingolsheim	324	1
	CCPW	Oberhoffen-lès-Wissembourg	329	1
	CCPW	Riedseltz	1 120	1
	CCPW	Rott	482	1
	CCPW	Schleithal	1 460	1
	CCPW	Seebach	1 711	1
	CCPW	Steinseltz	618	1
	CCPW	Wissembourg	7 750	3
			16 399	14

Territoire Affluents du Rhin Secteur Sauer – domaine Grand Cycle de l'Eau
périmètre des commissions locales – représentation à l'Assemblée générale

Commission Locale		composition	population	voix
<i>OUTRE-FORET</i>	CCOF	Aschbach	682	1
	CCOF	Betschdorf (*)	4 161	2
	CCOF	Hatten	1 928	1
	CCOF	Hoffen	1 125	1
	CCOF	Keffenach	193	1
	CCOF	Memmelshoffen	332	1
	CCOF	Oberroedern	525	1
	CCOF	Retschwiller	285	1
	CCOF	Rittershoffen	911	1
	CCOF	Schœnenbourg	688	1
	CCOF	Sultz-Sous-Forêts (*)	3 177	2
	CCOF	Stundwiller	491	1
	CCOF	Surbourg	1 699	1
			16 197	15
<i>SAUER-PECHELBRONN</i> <i>SAUER EBERBACH</i>	CCSP	Biblisheim	358	1
	CCSP	Dieffenbach les woerth	350	1
	CCSP	Durrenbach	1 079	1
	CCSP	Eschbach	931	1
	CCSP	Forstheim	584	1
	CCSP	Froeschwiller	503	1
	CCSP	Goersdorf	1 072	1
	CCSP	Gunstett	655	1
	CCSP	Hegeney	424	1

Territoire Affluents du Rhin Secteur Sauer – domaine Grand Cycle de l'Eau
périmètre des commissions locales – représentation à l'Assemblée générale

Commission Locale	composition	population	voix
	CCSP Kutzenhausen	915	1
	CCSP Lampertsloch	722	1
	CCSP Langensoultzbach	936	1
	CCSP Laubach	320	1
	CCSP Lembach	1 540	1
	CCSP Lobsann	640	1
	CCSP Merkwiler pechelbronn	915	1
	CCSP Morsbronn les bains	695	1
	CCSP Niedersteinbach	122	1
	CCSP Oberdorf spachbach	363	1
	CCSP Obersteinbach	227	1
	CCSP Preuschkorf	891	1
	CCSP Walbourg	917	1
	CCSP Wingen	453	1
	CCSP Woerth	1 745	1
		17 357	24
Total Grand Cycle de l'Eau		109 520	90
Total		109 520	90

Territoire Sarre – domaine Grand Cycle de l'Eau
périmètre des commissions locales – représentation à l'Assemblée générale

Commission Locale	composition	population	voix	
<i>EICHEL</i>	CCAB	Adamswiller	377	1
	CCAB	Asswiller	276	1
	CCAB	Berg	365	1
	CCAB	Bettwiller	308	1
	CCAB	Butten	669	1
	CCAB	Dehlingen	360	1
	CCAB	Diemeringen	1 600	1
	CCAB	Domfessel	286	1
	CCAB	Durstel	412	1
	CCAB	Herbitzheim	1 839	1
	CCAB	Lorentzen	241	1
	CCAB	Mackwiller	575	1
	CCAB	Oermingen	1 250	1
	CCAB	Ottwiller	260	1
	CCAB	Ratzwiller	254	1
	CCAB	Rexingen	203	1
	CCAB	Rimsdorf	308	1
	CCAB	Sarre-Union	2 823	1
	CCAB	Thal-drulingen	184	1
	CCAB	Voellerdingen	398	1
CCAB	Volksberg	354	1	
CCAB	Waldhambach	626	1	
CCAB	Weislingen	535	1	
		14 503	23	
<i>HANAU-LA PETITE PIERRE/ SARRE</i>	CCHLPP	Frohmuhl	181	1

Territoire Sarre – domaine Grand Cycle de l'Eau
périmètre des commissions locales – représentation à l'Assemblée générale

Commission Locale	composition	population	voix	
	CCHLPP	Hinsbourg	112	1
	CCHLPP	Lohr	Pm	Pm
	CCHLPP	Petersbach	Pm	Pm
	CCHLPP	La Petite-Pierre	Pm	Pm
	CCHLPP	Puberg	Pm	Pm
	CCHLPP	Struth	252	1
	CCHLPP	Tieffenbach	261	1
		806		4
<i>ISCHTHAL</i>	CCAB	Asswiller	Pm	Pm
	CCAB	Baerendorf	302	1
	CCSMoS	Bickenholtz	81	1
	CCAB	Drulingen	1 460	1
	CCAB	Eschwiller	183	1
	CCAB	Eywiller	280	1
	CCSMoS	Fleisheim	148	1
	CCAB	Goerlingen	227	1
	CCAB	Gungwiller	279	1
	CCSMoS	Hellering-lès-Fénétrange	187	1
	CCSMoS	Hilbesheim	607	1
	CCAB	Hirschland	324	1
	CCAB	Kirrberg	157	1
	CCHLPP	Lohr	498	1
	CCAB	Ottwiller	Pm	Pm
	CCSMoS	Postroff	211	1
	CCAB	Rauwiller	209	1
	CCSMoS	Schalbach	343	1

Territoire Sarre – domaine Grand Cycle de l'Eau
périmètre des commissions locales – représentation à l'Assemblée générale

Commission Locale	composition	population	voix	
	CCAB	Siewiller	386	1
	CCSMoSS	Veckersviller	231	1
	CCSMoSS	Vieux-Lixheim	256	1
	CCAB	Weyer	576	1
	CCAB	Wolfskirchen	344	1
			7 289	21
SARRE BAS-RHINOISE	CCAB	Altwiller	395	1
	CCAB	Bissert	155	1
	CCAB	Burbach	274	1
	CCAB	Diedendorf	330	1
	CCAB	Harskirchen	860	1
	CCAB	Herbitzheim	Pm	Pm
	CCAB	Hinsingen	87	1
	CCAB	Keskastel	1 520	1
	CCAB	Rimsdorf	Pm	Pm
	CCAB	Sarre-Union (*)	Pm	Pm
	CCAB	Sarrewerden	848	1
	CCAB	Schopperten	445	1
	CASC	Siltzheim	636	1
	CCAB	Wolfskirchen	Pm	Pm
			5 550	10
SAULNOIS	CCS	Albserstroff	634	1
	CCS	Bassing	39	1
	CCS	Benestroff	493	1
	CCS	Bermering	225	1
	CCS	Conthil	13	1
	CCS	Cutting	32	1
	CCS	Domnom-lès-Dieuze	18	1

Accusé de réception en préfecture
067-256701152-20230614-2306008_1-DE
Date de télétransmission : 01/09/2023
Date de réception préfecture : 01/09/2023

ANNEXE 2

CCS	Francaltroff	771	1
CCS	Givrycourt	88	1
CCS	Guinzeling	69	1
CCS	Honskirch	224	1
CCS	Insming	584	1
CCS	Inswiller	177	1
CCS	Lening	339	1
CCS	Lhor	134	1
CCS	Lidrezing	12	1
CCS	Lostroff	69	1
CCS	Loudrefing	300	1
CCS	Marimont-lès-Benestroff	23	1
CCS	Molring	5	1
CCS	Montdidie	80	1
CCS	Munster	249	1
CCS	Nebing	345	1
CCS	Neufvillage	36	1
CCS	Rening	133	1
CCS	Rodalbe	247	1
CCS	Rorbach-lès-Dieuze	4	1
CCS	Torcheville	110	1
CCS	Vahl-lès-Benestroff	148	1
CCS	Vibersviller	454	1
CCS	Virming	296	1
CCS	Vittersbourg	358	1
CCS	Zarbeling	7	1
		6 716	33
Total Grand Cycle de l'Eau		34 864	91

Territoire Sarre – domaine Grand Cycle de l'Eau
périmètre des commissions locales – représentation à l'Assemblée générale

Commission Locale	composition	population	voix
<i>Total</i>		34 864	91

Territoire Alsace Centrale
Membres partiellement intégrés – représentation à l'Assemblée générale

Collectivités	composition	population	voix
<i>COMMUNE DE HOHWALD</i>	Hohwald	505	1
<i>VILLE DE BARR</i>	Barr (*)	7 238	3
<i>Total</i>		7 743	4

Territoire Centre Sud
Membres partiellement intégrés – représentation à l'Assemblée générale

Collectivités	composition	population	voix
<i>COMMUNE DE BELLEFOSSE</i>	Bellefosse	150	1
<i>COMMUNE DE BISCHOFFSHEIM</i>	Bischoffsheim (*)	3 330	2
<i>VILLE DE BOERSCH</i>	Boersch	2 437	1

(*) + de 3 000 habitants

<i>SIVOM BRUCHE-HASEL</i>	Lutzelhouse Niederhaslach Muhlbach sur bruche Oberhaslach Russ Urmatt Wisches	1 899 1 405 641 1 780 1 254 1 478 2 105 10 562	 4
<i>COMMUNE DE GRENDELBRUCH</i>	Grendelbruch	1 201	1
<i>COMMUNE DE LUTZELHOUSE</i>	Lutzelhouse	1 899	1
<i>COMMUNE DE MUHLBACH SUR BRUCHE</i>	Muhlbach sur bruche	641	1
<i>COMMUNE D'OTTROTT</i>	Ottrott	1 546	1
<i>COMMUNE DE RANRUPT</i>	Ranrupt	329	1
<i>COMMUNAUTÉ DE COMMUNES DE LA REGION DE MOLSHEIM-MUTZIG</i>	Altorf Avolsheim Dachstein Dinsheim-sur-Bruche Dorlisheim Duppigheim Duttlenheim Ergersheim Ernolsheim sur Bruche Gresswiller	1 293 713 1 802 1 476 2 647 1 597 2 890 1 358 1 875 1 696	

(*) + de 3 000 habitants

	Heiligenberg	676	
	Molsheim	9 312	
	Mutzig	6 011	
	Niederhaslach	1 405	
	Oberhaslach	1 780	
	Soultz-les-bains	947	
	Still	1 809	
	Wolxheim	963	
		40 250	14
<i>VILLE DE ROSHEIM</i>	Rosheim (*)	5 149	2
<i>COMMUNE DE RUSS</i>	Russ	1 254	1
<i>COMMUNE DE SAALES</i>	Saales	837	1
<i>COMMUNE D'URMATT</i>	Urmatt	1 478	0
Total		71 063	31

(*) + de 3 000 habitants

Territoire Centre Nord
Membres partiellement intégrés – représentation à l'Assemblée générale

Collectivités	composition	population	voix
<i>SICTEU DE HOCHFELDEN ET ENVIRONS</i>	Bosselshausen	166	
	Bossendorf	399	
	Geiswiler-Zoëbersdorf	408	
	Hochfelden (*)	3 987	
	Hohfrankenheim	265	
	Issenhausen	111	
	Kirrwiler	540	
	Lixhausen	380	
	Mutzenhouse	456	
	Schwindratzheim	1 675	
	Waltenheim-sur-zorn	664	
	Wickersheim-Wilshausen	392	
	Wingersheim les Quatre Bans	2 292	
		11 735	4
<i>Total</i>		11 735	4

Territoire Ouest
Membres partiellement intégrés – représentation à l'Assemblée générale

Collectivités	composition	population	voix
<i>COMMUNE DE DURSTEL</i>	Durstel	412	1

(*) + de 3 000 habitants

<i>COMMUNE D'ERCKARTSWILLER</i>	Erckartswiller	299	1
<i>VILLE D'INGWILLER</i>	Ingwiller (*)	4 064	2
<i>SYNDICAT INTERCOMMUNAL D'ASSAINISSEMENT DE LA HAUTE-EICHEL</i>	Frohmuhl Hinsbourg Petersbach Puberg Struth Tieffenbach Weislingen	181 112 647 353 252 261 535 2 341	1
<i>SIVOM DE LA HAUTE-MODER</i>	Frohmuhl Hinsbourg Lichtenberg Puberg Reipertswiller Rosteig Tieffenbach Wimmenau Wingen-sur-moder Zittersheim	181 112 557 353 858 537 261 1 081 1 626 250 5 816	2
<i>COMMUNE DE THAL-DRULINGEN</i>	Thal-drulingen	184	1
Total		13 116	8

ANNEXE 2

(*) + de 3 000 habitants

Accusé de réception en préfecture
067-256701152-20230614-2306008_1-DE
Date de télétransmission : 01/09/2023
Date de réception préfecture : 01/09/2023

1'

Territoire Nord
Membres partiellement intégrés – représentation à l'Assemblée générale

Collectivités		composition	population	voix
<i>COMMUNAUTÉ DE COMMUNES DE LA BASSE-ZORN</i>	CCBZ	Bietlenheim	277	6
	CCBZ	Geuderthheim	2 530	
	CCBZ	Gries	2 864	
	CCBZ	Hoerd (*)	4 370	
	CCBZ	Kurtzenhouse	1 053	
	CCBZ	Weitbruch	2 832	
	CCBZ	Weyersheim (*)	3 356	
			17 282	
<i>COMMUNAUTÉ D'AGGLOMERATION D'HAGUENAU</i>	CAH	Bischwiller	12 538	8
	CAH	Kaltenhouse	2 333	
	CAH	Oberhoffen sur moder	3 486	
	CAH	Rohrwiller	1 634	
	CAH	Schirrhein	2 227	
	CAH	Schirrhoffen	694	
			22 912	
<i>COMMUNE DE DAMBACH</i>		Dambach	736	1
<i>COMMUNAUTÉ D'AGGLOMERATION D'HAGUENAU</i>	CAH	Haguenau	34 504	12
<i>COMMUNE DE MERTZWILLER</i>		Mertzwiller (*)	3 355	2
<i>SYNDICAT DES EAUX D'OFFWILLER ET ENVIRONS</i>		Bischholtz	273	
	CAH	Bitschhoffen	459	

(*) + de 3 000 habitants

	CAH	Enwiller	501	
	CAH	Kindwiller	637	
		Mulhausen	488	
		Offwiller	796	
		Rothbach	468	
		Schillersdorf	430	
	CAH	Uhrwiller	706	
			4 758	2
<i>SYNDICAT D'ASSAINISSEMENT D'OFFWILLER-ROTHBACH</i>		Offwiller	796	
		Rothbach	468	
			1 264	1
<i>VILLE DE REICHSHOFFEN</i>		Reichshoffen	5 396	2
<i>SYNDICAT INTERCOMMUNAL DEL'EAU ET DEL'ASSAISSEMENT DE LA REGION DE RIEDESELTZ</i>		Cleebourg	720	
		Ingolsheim	319	
		Oberhoffen les wissembourg	324	
		Riedseltz	1 087	
		Rott	472	
		Steinseltz	596	
			3 518	2
<i>SICTEU DE LA REGION DE SOULTZ-SOUS-FORETS</i>		Hoffen	1 125	
		Hunspach	637	
		Keffenach	193	
		Memmelshoffen	332	
		Retschwiller	285	
		Schoenenbourg	688	
		Soultz-sous-forets	3 177	
			6 437	3

(*) + de 3 000 habitants

<i>COMMUNE DE SURBOURG</i>	Surbourg	1 699	1
<i>COMMUNE DE WINDSTEIN</i>	Windstein	164	1
<i>COMMUNE DE ZINSWILLER</i>	Zinswiller	769	1
<i>Total</i>		102 794	42

ANNEXE 2

(*) + de 3 000 habitants

Territoire Affluents du Rhin Secteur Zorn Moder
Membres partiellement intégrés – représentation à l'Assemblée générale

Collectivités	composition	population	voix
<i>COMMUNAUTÉ DE COMMUNES DU PAYS DE BITCHE</i>	Baerenthal	778	2
	Bitche	791	
	Eguelshardt	426	
	Goetzenbruck	677	
	Mouterhouse	307	
	Philippsbourg	611	
	Sturzelbronn	176	
		3 766	
<i>Total</i>		3 766	2

ANNEXE 2

(*) + de 3 000 habitants

Territoire III Aval
Membres partiellement intégrés – représentation à l'Assemblée Générale

Collectivités	composition	population	voix
<i>ERNOLSHEIM-BRUCHE</i>	Ernolsheim-Bruche	1 875	1
<i>TOTAL</i>		1 875	1

(*) + de 3 000 habitants

Territoire Sarre

Membres partiellement intégrés – représentation à l'Assemblée générale

Collectivités	composition	population	voix
COMMUNAUTE D'AGGLOMERATION DE FORBACH PORTE DE FRANCE	Alsting	2 578	
	Behren-les-Forbach (*)	6 506	
	Bousbach	1 226	
	Diebling	1 643	
	Etzling	1 170	
	Farschviller	1 302	
	Folkling	650	
	Forbach (*)	1 598	
	Kerbach	1 189	
	Metzing	645	
	Nousseviller-Saint-Nabor	1 210	
	Oeting	278	
	Petite-Rosselle (*)	80	
	Schoeneck	2 552	
	Spicheren (*)	3 208	
	Stiring-Wendel (*)	8 548	
	Tenteling	1 055	
Théding	705		
		36 143	13
COMMUNAUTE D'AGGLOMERATION SAINT-AVOLD SYNERGIE	Altrippe	316	
	Diffembach-les-Hellimer	381	
	Erstroff	200	
	Gréning	140	
	Grostenquin	312	
	Hellimer	595	
	Leyviller	455	
	Petit-Tenquin	232	
Vallerange	132		

(*) + de 3 000 habitants

		2 764	1
COMMUNAUTÉ DE COMMUNES DU PAYS DE BITCHE			
	Achen	1 011	
	Bettviller	831	
	Bining	1 173	
	Bitche (*)	4 307	
	Bousseviller	125	
	Breidenbach	328	
	Enchenbera	1 239	
	Epping	570	
	Erching	414	
	Etting	747	
	Goetzenbruck	854	
	Gros-Réderchina	1 333	
	Hanviller	208	
	Haspelschiedt	303	
	Hottviller	522	
	Lambach	508	
	Lembera	1 455	
	Lenaelsheim	205	
	Liederschiedt	122	
	Loutzviller	150	
	Meisenthal	699	
	Montbronn	1 630	
	Nousseviller-lès-Bitche	141	
	Oberaailbach	303	
	Ormersviller	389	
	Petit-Réderchina	1 488	
	Rahlina	766	
	Reversviller	367	
	Rimling	650	
	Rohrbach-Lès-Bitche	2 283	
	Rolbing	248	
	Roppeviller	105	
	Saint-Louis-Lès-Bitche	490	

(*) + de 3 000 habitants

	Schmittviller	322	
	Schorbach	540	
	Schweyen	315	
	Siersthal	665	
	Soucht	1 049	
	Volmunster	793	
	Waldhouse	401	
	Walschbronn	496	
		30 544	11
COMMUNAUTE D'AGGLOMERATION SARREGUEMINES-CONFLUENCES	Bliesbruck	1 013	
	Blies-ébersing	640	
	Blies-Guersviller	629	
	Ernestviller	503	
	Frauenberg	586	
	Grosbliederstroff (*)	3 274	
	Grundviller	658	
	Guebenhouse	426	
	Hambach	2 886	
	Hazembourg	138	
	Hilsprich	857	
	Holving	1 290	
	Hundling	1 350	
	Ippling	785	
	Kalhausen	837	
	Kappelkinger	398	
	Kirviller	141	
	Le Val-de-Guéblange	856	
	Lixing-les-Rouhling	937	
	Loupershouse	925	
	Nelling	263	
	Neufgrange	1 389	
	Puttelange-aux-Lacs (*)	3 025	
	Rémelfing	1 405	
	Rémering-les-Puttelange	1 087	
	Richeling	337	

(*) + de 3 000 habitants

	Rouhling	2 060	
	Saint-Jean-Rohrbach	966	
	Sarralbe (*)	4 555	
	Sarreguemines (*)	20 768	
	Sarreinsming	1 268	
	Siltzheim	Pm	
	Wiesviller	968	
	Willerwald	1 544	
	Wittring	790	
	Woelfling-les-Sarreguemines	739	
	Woustviller (*)	3 175	
	Zetting	825	
		64 293	22
COMMUNAUTE DE COMMUNES SARREBOURG MOSELLE SUD	Abreschviller	1 425	
	Aspach	34	
	Azoudange	39	
	Barchain	110	
	Bébing	201	
	Berthelming	125	
	Bettborn	511	
	Belles-Forêts	365	
	Brouderdorff	966	
	Buhl-Lorraine	1 214	
	Diane-Capelle	221	
	Dolving	352	
	Fénétrange	717	
	Foulcrey	16	
	Fraquelfing	83	
	Fribourg	62	
	Gondrexange	491	
	Gosselming	587	
	Harreberg	189	
	Hartzviller	912	
	Hattigny	124	

(*) + de 3 000 habitants

Haut-Clocher	348
Héming	498
Hermelange	224
Hertzing	190
Hesse	572
Hilbesheim	Pm
Hommarting	836
Hommert	7
Ibigny	25
Imling	724
Kerprich-aux-Bois	165
Lafrimbolle	198
Landange	242
Laneuveville-les-Lorquin	102
Langatte	559
Languimberg	157
Lorquin	1 151
Métairies-Saint-Quirin	266
Mittersheim	596
Neufmoulins	43
Niderhoff	285
Niderviller	1 218
Niederstinzel	257
Nitting	464
Oberstinzel	289
Plaine-de-Walsch	392
Postroff	Pm
Réchicourt-le-Château	125
Réding	2 125
Rhodes	122
Richeval	10
Romelfing	356
Saint-Georges	197
Saint-Jean-de-Bassel	350
Saint-Quirin	721
Sarraltroff	673
Sarrebourg (*)	12 045

(*) + de 3 000 habitants

	Schneckenbusch	303	
	Troisfontaines	1 124	
	Turquestein-Blancrupt	13	
	Vasperviller	316	
	Voyer	452	
	Walscheid	595	
	Xouaxange	305	
		38 383	13
Total		169 363	60

(*) + de 3 000 habitants

ANNEXE 3 AUX STATUTS

**REGROUPEMENTS - REPRÉSENTATION AUX
CONSEILS TERRITORIAUX**

Situation à compter du 1^{er} janvier 2023

COMPOSITION DES CONSEILS TERRITORIAUX

	ALSACE CENTRALE		CENTRE SUD		CENTRE NORD		EUROMETROPOLE DE STRASBOURG	OUEST		NORD		EST MOSELLAN		CONSEIL DEPARTEMENTAL DU BAS RHIN
	NOMBRE DE VOIX POUR PERIMETRES INTEGRES	REPRESENTANTS PERIMETRES PARTIELLEMENT INTEGREES	NOMBRE DE VOIX POUR PERIMETRES INTEGRES	REPRESENTANTS PERIMETRES PARTIELLEMENT INTEGREES	NOMBRE DE VOIX POUR PERIMETRES INTEGRES	REPRESENTANTS PERIMETRES PARTIELLEMENT INTEGREES	AUTRES VOIX	NOMBRE DE VOIX POUR PERIMETRES INTEGRES	REPRESENTANTS PERIMETRES PARTIELLEMENT INTEGREES	NOMBRE DE VOIX POUR PERIMETRES INTEGRES	REPRESENTANTS PERIMETRES PARTIELLEMENT INTEGREES	NOMBRE DE VOIX POUR PERIMETRES INTEGRES	REPRESENTANTS PERIMETRES PARTIELLEMENT INTEGREES	AUTRES VOIX
1 ^{er} janvier 2023	26	-	6	1	11	-	20	13	-	20	1	4	-	2

	ILL AMONT		ILL AVAL		AFFLUENTS DU RHIN - SECTEUR ZORN / MODER		AFFLUENTS DU RHIN - SECTEUR SAUER		SARRE		TOTAL
	NOMBRE DE VOIX POUR PERIMETRES INTEGRES	REPRESENTANTS PERIMETRES PARTIELLEMENT INTEGREES	NOMBRE DE VOIX POUR PERIMETRES INTEGRES	REPRESENTANTS PERIMETRES PARTIELLEMENT INTEGREES	NOMBRE DE VOIX POUR PERIMETRES INTEGRES	REPRESENTANTS PERIMETRES PARTIELLEMENT INTEGREES	NOMBRE DE VOIX POUR PERIMETRES INTEGRES	REPRESENTANTS PERIMETRES PARTIELLEMENT INTEGREES	NOMBRE DE VOIX POUR PERIMETRES INTEGRES	REPRESENTANTS PERIMETRES PARTIELLEMENT INTEGREES	
1 ^{er} janvier 2023	10	-	15	-	20	1	12		9	4	175

Accusé de réception en préfecture
067-256701152-20230614-2306008_1-DE
Date de télétransmission : 01/09/2023
Date de réception préfecture : 01/09/2023

Territoire Alsace Centrale
représentation au Conseil Territorial

Regroupement des Commissions Locales	Domaine	Délégués	Représentants CT
<i>COMMISSION LOCALE DU RIED DE MARCKOLSHEIM</i>	AEP	20	2
<i>COMMISSION LOCALE DU RIED DE MARCKOLSHEIM</i>	ASS	19	2
<i>COMMISSION LOCALE BENFELD/ ERSTEIN-SUD</i>	AEP	16	2
<i>COMMISSION LOCALE BENFELD ET ENVIRONS</i>	ASS	12	2
<i>COMMISSION LOCALE STOTZHEIM ET ENVIRONS</i> <i>COMMISSION LOCALE D'ANDLAU</i>	AEP	11	1
<i>COMMISSION LOCALE I LL AU VIGNOBLE</i>	AEP	15	2

**Territoire Alsace Centrale
représentation au Conseil Territorial**

Regroupement des Commissions Locales	Domaine	Délégués	Représentants CT
<i>COMMISSION LOCALE RHIN</i> <i>COMMISSION LOCALE RHIN</i>	AEP ASS	8 8	2
<i>COMMISSION LOCALE VALLEE DE VILLE</i> <i>COMMISSION LOCALE VALLEE DE VILLE</i>	AEP ASS	18 18	2
<i>COMMISSION LOCALE ORSCHWILLER</i> <i>COMMISSION LOCALE KINTZHEIM</i> <i>COMMISSION LOCALE BALDENHEIM-MUSSIG</i> <i>COMMISSION LOCALE DE SELESTAT</i>	AEP AEP AEP AEP	1 1 2 7	2
<i>COMMISSION LOCALE ST HIPPOLYTE</i> <i>COMMISSION LOCALE ST HIPPOLYTE</i> <i>COMMISSION LOCALE RORSCHWIHR</i> <i>COMMISSION LOCALE RORSCHWIHR</i> <i>COMMISSION LOCALE RIBEAUVILLE</i> <i>COMMISSION LOCALE RIBEAUVILLE</i> <i>COMMISSION LOCALE KAYSERSBERG</i> <i>COMMISSION LOCALE KAYSERSBERG</i>	AEP ASS AEP ASS AEP ASS AEP ASS	1 1 1 1 2 2 2 2	1
<i>COMMISSION LOCALE PAYS D'ERSTEIN</i>	ASS	13	2
<i>COMMISSION LOCALE PIEMONT DE BARR</i>	ASS	15	2

Territoire Alsace Centrale
représentation au Conseil Territorial

Regroupement des Commissions Locales	Domaine	Délégués	Représentants CT
<i>COMMISSION LOCALE BERNSTEIN ET DE L'UNGERSBERG</i>	ASS	7	
<i>COMMISSION LOCALE SELESTAT ET ENVIRONS</i> <i>COMMISSION LOCALE LA STATION D'EPURATION DE SELESTAT</i>	ASS ASS	20 -	2
<i>COMMISSION LOCALE DU VAL D'ARGENT</i> <i>COMMISSION LOCALE LIEPVRE</i> <i>COMMISSION LOCALE ROMBACH-LE-FRANC</i>	ASS AEP AEP	5 1 1	1
<i>COMMISSION LOCALE PAYS D'ERSTEIN EAU</i>	AEP	9	1
Total		239	26

Territoire Centre-Sud
représentation au Conseil Territorial

Regroupement des Commissions Locales	Domaine	Délégués	Représentants CT
<i>COMMISSION LOCALE GRIESHEIM-PRÈS-MOLSHEIM</i>	AEP	1	1
<i>COMMISSION LOCALE GRIESHEIM-PRÈS-MOLSHEIM</i>	ASS	1	
<i>COMMISSION LOCALEROSENWILLER</i>	AEP	1	
<i>COMMISSION LOCALE ROSENWILLER</i>	ASS	1	
<i>COMMISSION LOCALE MOLLKIRCH</i>	AEP	1	
<i>COMMISSION LOCALE MAGEL</i>	ASS	2	
<i>COMMISSION LOCALE KRONTHAL</i>	AEP	14	1
<i>COMMISSION LOCALE BASSE-MOSSIG</i>	ASS	14	1
<i>COMMISSION LOCALE HAUTE BRUCHE ANC</i>	ASS	11	1
<i>COMMISSION LOCALE PLAINE</i>	AEP	1	
<i>COMMISSION LOCALE D'URMATT</i>	AEP	1	
<i>COMMISSION LOCALE DE WISCHES</i>	AEP	1	
<i>COMMISSION LOCALE COLROY LA ROCHE</i>	AEP	1	
<i>COMMISSION LOCALE BRUCHE-SHEER</i>	AEP	0	0
<i>COMMISSION LOCALE DU ROSENMEER</i>	ASS	4	1

Territoire Centre-Sud
représentation au Conseil Territorial

Regroupement des Commissions Locales	Domaine	Délégués	Représentants CT
<i>COMMISSION LOCALE WANGENBOURG-ENGENTHAL</i>	AEP	1	1
<i>COMMISSION LOCALE WANGENBOURG-ENGENTHAL</i>	ASS	1	
<i>COMMISSION LOCALE WASSELONNE ET ENVIRONS</i>	ASS	7	
<i>Total</i>		63	6

Territoire Centre Nord
représentation au Conseil Territorial

Regroupement des Commissions Locales	Domaine	Délégués	Représentants CT
<i>COMMISSION LOCALE HOCHFELDEN ET ENVIRONS</i> <i>COMMISSION LOCALE MITTELHAUSEN WINGERSHEIM</i>	AEP ASS	52 Pm	4
<i>COMMISSION LOCALE KOCHERSBERG - SOUFFEL</i>	AEP	34	3
<i>COMMISSION LOCALE BASSIN DE LA SOUFFEL</i>	ASS	20	2
<i>COMMISSION LOCALE DE MOMMENHEIM ET ENVIRONS</i>	ASS	9	1
<i>COMMISSION LOCALE DE LA VALLEE DU ROHRBACH</i>	ASS	16	1
<i>Total</i>		131	11

Territoire Ouest
représentation au Conseil Territorial

Regroupement des Commissions Locales	Domaine	Délégués	Représentants CT
<i>COMMISSION LOCALE REGION D'INGWILLER</i> <i>COMMISSION LOCALE DE WEINBOURG</i>	ASS AEP	8 1	1
<i>COMMISSION LOCALE ALTWILLER</i> <i>COMMISSION LOCALE HINSINGEN / KIRVILLER</i> <i>COMMISSION LOCALE KESKASTEL</i> <i>COMMISSION LOCALE LA VALLEE DE LA SARRE SUD</i> <i>COMMISSION LOCALE OERMINGEN</i>	ASS ASS ASS ASS ASS	1 2 1 9 1	1
<i>COMMISSION LOCALE DE SARRE-UNION ET ENVIRONS</i> <i>COMMISSION LOCALE SARREWERDEN</i> <i>COMMISSION LOCALE OERMINGEN</i>	AEP AEP AEP	4 1 1	1

Territoire Ouest
représentation au Conseil Territorial

Regroupement des Commissions Locales	Domaine	Délégués	Représentants CT
<i>COMMISSION LOCALE DE DETTWILLER ET ENVIRONS</i>	ASS	12	1
<i>COMMISSION LOCALE DE SPARSBACH</i>	ASS	1	1
<i>COMMISSION LOCALE D'HIRSCHLAND</i>	ASS	1	
<i>COMMISSION LOCALE ESCHBOURG</i>	ASS	1	
<i>COMMISSION LOCALE LA PETITE PIERRE</i>	AEP	1	
<i>COMMISSION LOCALE LA PETITE PIERRE</i>	ASS	1	
<i>COMMISSION LOCALE NEUWILLER-LES-SAVERNE</i>	ASS	1	
<i>COMMISSION LOCALE SPARSBACH</i>	AEP	1	
<i>COMMISSION LOCALE ZINSEL DU SUD</i>	ASS	5	
<i>COMMISSION LOCALE REGION DE SAVERNE-MARMOUTIER</i>	AEP	40	3

Territoire Ouest
représentation au Conseil Territorial

Regroupement des Commissions Locales	Domaine	Délégués	Représentants CT
<i>COMMISSION LOCALE MARMOUTIER</i> <i>COMMISSION LOCALE SOMMERAU</i>	ASS ASS	7 Pm	1
<i>COMMISSION LOCALE DIEMERINGEN ET ENVIRONS</i> <i>COMMISSION LOCALE DIEMERINGEN ET ENVIRONS</i> <i>COMMISSION LOCALE DOMFESSEL</i> <i>COMMISSION LOCALE DOMFESSEL</i>	AEP ASS AEP ASS	9 11 1 1	2
<i>COMMISSION LOCALE SAVERNE ZORN MOSSEL</i>	ASS	14	2
<i>Total</i>		136	13

Territoire Nord
représentation au Conseil Territorial

Regroupement des Commissions Locales	Domaine	Délégués	Représentants CT
<i>COMMISSION LOCALE DALHUNDEN</i>	AEP	1	3
<i>COMMISSION LOCALE GAMBSHEIM-KILSTETT</i>	AEP	3	
<i>COMMISSION LOCALE HERRLISHEIM-OFFENDORF</i>	AEP	3	
<i>COMMISSION LOCALE ROESCHWOOG ET ENVIRONS</i>	AEP	10	
<i>COMMISSION LOCALE ROHRWILLER</i>	AEP	1	
<i>COMMISSION LOCALE SOUFFLENHEIM ET ENVIRONS</i>	AEP	8	
<i>COMMISSION LOCALE HERRLISHEIM</i>	ASS	2	3
<i>COMMISSION LOCALE ARGILE ET MODER</i>	ASS	5	
<i>COMMISSION LOCALE UFFRIED</i>	ASS	8	
<i>COMMISSION LOCALE CENTRE RIED</i>	ASS	6	
<i>COMMISSION LOCALE NIEDERBRONN LES BAINS</i>	AEP	2	1
<i>COMMISSION LOCALE NIEDERBRONN LES BAINS</i>	ASS	2	
<i>COMMISSION LOCALE BETSCHDORF</i>	ASS	2	1
<i>COMMISSION LOCALE DRACHENBRONN - BIRLENBACH</i>	AEP	1	
<i>COMMISSION LOCALE DRACHENBRONN – BIRLENBACH</i>	ASS	1	
<i>COMMISSION LOCALE WINDSTEIN</i>	AEP	1	

Territoire Nord
représentation au Conseil Territorial

Regroupement des Commissions Locales	Domaine	Délégués	Représentants CT
<i>COMMISSION LOCALE BISCHHOLTZ - MULHAUSEN</i>	ASS	2	2
<i>COMMISSION LOCALE VAL DE MODER</i>	ASS	1	
<i>COMMISSION LOCALE OBERMODERN ZUTZENDORF SCHILLERSDORF</i>	ASS	2	
<i>COMMISSION LOCALE MODER ROTBACH</i>	ASS	7	
<i>COMMISSION LOCALE LA MODER</i>	AEP	6	
<i>COMMISSION LOCALE SCHWEIGHOUSE SUR MODER ET ENVIRONS</i>	ASS	10	1
<i>COMMISSION LOCALE NIEDERSCHAEFFOLSHEIM</i>	ASS	1	
<i>COMMISSION LOCALE GRASSENDORF</i>	ASS	1	
<i>COMMISSION LOCALE GUMBRECHTHOFFEN</i>	ASS	1	1
<i>COMMISSION LOCALE GUNDERSHOFFEN</i>	ASS	2	
<i>COMMISSION LOCALE UTTENHOFFEN</i>	ASS	1	
<i>COMMISSION LOCALE SICTEU DE MIETESHEIM</i>	ASS	2	
<i>COMMISSION LOCALE MIETESHEIM</i>	ASS	1	
<i>COMMISSION LOCALE SAUER-PECHELBRONN</i>	ASS	24	2
<i>COMMISSION LOCALE LAUTER</i>	ASS	6	2
<i>COMMISSION LOCALE LA PLAINE DE LA SAUER ET DU SELTZBACH</i>	ASS	9	
<i>COMMISSION LOCALE SELTZ-DELTA DE LA SAUER</i>	ASS	4	
<i>COMMISSION LOCALE SCHLEITHAL</i>	ASS	1	
<i>COMMISSION LOCALE WISSEMBOURG</i>	ASS	3	1

Territoire Nord
représentation au Conseil Territorial

Regroupement des Commissions Locales	Domaine	Délégués	Représentants CT
<i>COMMISSION LOCALE LANGENSOULTZBACH</i>	AEP	1	2
<i>COMMISSION LOCALE LEMBACH</i>	AEP	1	
<i>COMMISSION LOCALE LOBSANN</i>	AEP	1	
<i>COMMISSION LOCALE NIEDERSTEINBACH</i>	AEP	1	
<i>COMMISSION LOCALE OBERSTEINBACH</i>	AEP	1	
<i>COMMISSION LOCALE WINGEN</i>	AEP	1	
<i>COMMISSION LOCALE WOERTH</i>	AEP	18	
<i>COMMISSION LOCALE KUTZENHAUSEN / MERKWILLER-PECHELBRONN</i>	AEP	2	
<i>COMMISSION LOCALE DE LA REGION DE BRUMATH</i>	ASS	13	1
<i>COMMISSION LOCALE DE BRUMATH</i>	AEP	4	
Total		183	20

Territoire Est-Mosellan
représentation au Conseil Territorial

Regroupement des Commissions Locales	Domaine	Délégués	Représentants CT
<i>COMMISSION LOCALE HOTTVILLER</i>	AEP	1	4
<i>COMMISSION LOCALE PAYS DE BITCHE</i>	ASS	46	
<i>COMMISSION LOCALE SAINT-LOUIS-LES-BITCHE</i>	AEP	1	
<i>COMMISSION LOCALE SCHORBACH</i>	AEP	1	
<i>COMMISSION LOCALE BAERENTHAL</i>	AEP	1	
<i>COMMISSION LOCALE BITCHE</i>	AEP	2	
<i>Total</i>		52	4

**Territoire Eurométropole de Strasbourg
représentation au Conseil Territorial**

Regroupement des Commissions Locales	Domaine	Délégués	Représentants CT
<i>EUROMETROPOLE DE STRASBOURG</i>	AEP ASS	78	20
<i>Total</i>		78	20

Territoire III Amont
représentation au Conseil Territorial

Regroupement des Commissions Locales	Domaine	Délégués	Représentants CT
<i>COMMISSION LOCALE DES DIGUES DE L' ILL DE L'ALSACE CENTRALE</i>	GCE	0	1
<i>COMMISSION LOCALE RIED ET ZEMBS</i>	GCE	27	1
<i>COMMISSION LOCALE RIED DE MARCKOLSHEIM</i>	GCE	19	1
<i>COMMISSION LOCALE RIED AUX CHATEAUX</i>	GCE	20	1
<i>COMMISSION LOCALE VALLEE DE VILLE</i>	GCE	18	1
<i>Total Commissions Locales</i>		84	5

Etablissements Publics de Coopération Intercommunale	Domaine	Représentants CT
<i>COMMUNAUTE DE COMMUNES DU CANTON D'ERSTEIN</i>	GCE	1
<i>COMMUNAUTE DE COMMUNES DU RIED DE MARCKOLSHEIM</i>	GCE	1
<i>COMMUNAUTE DE COMMUNES DE SELESTAT</i>	GCE	1

Territoire III Amont
représentation au Conseil Territorial

Regroupement des Commissions Locales	Domaine	Délégués	Représentants CT
<i>COMMUNAUTE DE COMMUNES DU PAYS RHIN-BRISACH</i>	GCE	1	
<i>COMMUNAUTE DE COMMUNES DE LA VALLEE DE VILLE</i>	GCE	1	
<i>Total Etablissements Publics de Coopération Intercommunale</i>		5	
<i>Total</i>			10

Territoire III Aval
représentation au Conseil Territorial

Regroupement des Commissions Locales	Domaine	Délégués	Représentants CT
<i>COMMISSION LOCALE EHN-ANDLAU-SCHEER</i>	GCE	7	1
<i>COMMISSION LOCALE MOSSIG</i>	GCE	22	1
<i>COMMISSION LOCALE DU PAYS DE BARR</i>	GCE	22	1
<i>COMMISSION LOCALE PORTES DE ROSHEIM</i>	GCE	11	1
<i>COMMISSION LOCALE PAYS - RHENAN - I LL</i>	GCE	Pm	1
<i>COMMISSION LOCALE SOUFFEL</i>	GCE	20	1
<i>COMMISSION LOCALE VALLEE DE LA BRUCHE</i>	GCE	26	1
Total		108	7

Etablissements Publics de Coopération Intercommunale	Domaine	Représentants CT
<i>COMMUNAUTE DE COMMUNES DE LA MOSSIG ET DU VIGNOLE</i>	GCE	1

Territoire III Aval
représentation au Conseil Territorial

Etablissements Publics de Coopération Intercommunale	Domaine	Représentants CT
<i>COMMUNAUTE DE COMMUNES DE LA VALLEE DE LA BRUCHE</i>	GCE	1
<i>COMMUNAUTE DE COMMUNES DU CANTON D'ERSTEIN</i>	GCE	1
<i>COMMUNAUTE DE COMMUNES DU KOCHERSBERG</i>	GCE	1
<i>COMMUNAUTE DE COMMUNES DU PAYS DE BARR</i>	GCE	1
<i>COMMUNAUTE DE COMMUNES DU PAYS RHENAN</i>	GCE	1
<i>COMMUNAUTE DE COMMUNES DU PAYS DE ROSHEIM</i>	GCE	1
<i>COMMUNAUTE DE COMMUNES DU PAYS DE SAVERNE</i>	GCE	1
<i>Total Etablissements Publics de Coopération Intercommunale</i>		8
<i>Total</i>		15

**Territoire Affluents du Rhin Secteur Zorn Moder
représentation au Conseil Territorial**

Regroupement des Commissions Locales	Domaine	Délégués	Représentants CT
<i>COMMISSION LOCALE BASSE ZORN</i>	GCE	9	1
<i>COMMISSION LOCALE BASSIN DE LA HAUTE ZORN</i>	GCE	34	1
<i>COMMISSION LOCALE DU BASSIN DU ROTHBACH ET DE LA MODER SUPERIEURE</i>	GCE	10	1
<i>COMMISSION LOCALE HANAU-LA PETITE PIERRE</i>	GCE	31	1
<i>COMMISSION LOCALE LANDGRABEN</i>	GCE	Pm	1
<i>COMMISSION LOCALE DU PAYS DE NIEDERBRONN-LES-BAINS</i>	GCE	15	1

**Territoire Affluents du Rhin Secteur Zorn Moder
représentation au Conseil Territorial**

Regroupement des Commissions Locales	Domaine	Délégués	Représentants CT
<i>COMMISSION LOCALE DU PAYS DE LA ZORN</i>	GCE	21	1
<i>COMMISSION LOCALE PAYS - RHENAN - BANDE RHENANE - MODER ZORN LANDGRABEN</i>	GCE	16	1
<i>COMMISSION LOCALE DE LA REGION DE BRUMATH</i>	GCE	18	1
<i>COMMISSION LOCALE SCHWEIGHOUSE SUR MODER ET ENVIRONS</i>	GCE	8	1
<i>COMMISSION LOCALE DE LA VALLEE DU ROHRBACH</i>	GCE	15	1
<i>Total</i>		177	11

Etablissements Publics de Coopération Intercommunale	Domaine	Représentants CT
<i>COMMUNAUTE D'AGGLOMERATION D'HAGUENAU</i>	GCE	1
<i>COMMUNAUTE DE COMMUNES DE LA BASSE ZORN</i>	GCE	1
<i>COMMUNAUTE DE COMMUNES DU KOCHERSBERG</i>	GCE	1

**Territoire Affluents du Rhin Secteur Zorn Moder
représentation au Conseil Territorial**

Regroupement des Commissions Locales	Domaine	Délégués	Représentants CT
<i>COMMUNAUTE DE COMMUNES DE LA MOSSIG ET DU VIGNOLE</i>	GCE	1	
<i>COMMUNAUTE DE COMMUNES DU PAYS DE LA ZORN</i>	GCE	1	
<i>COMMUNAUTE DE COMMUNES DU PAYS DE NIEDERBRONN LES BAINS</i>	GCE	1	
<i>COMMUNAUTE DE COMMUNES DU PAYS DE SAVERNE</i>	GCE	1	
<i>COMMUNAUTE DE COMMUNES DU PAYS RHENAN</i>	GCE	1	
<i>COMMUNAUTE DE COMMUNES HANAU LA PETITE PIERRE</i>	GCE	1	
<i>Total Etablissements Publics de Coopération Intercommunale</i>		9	
<i>Total</i>			19

**Territoire Affluents du Rhin secteur Sauer
représentation au Conseil Territorial**

Regroupement des Commissions Locales	Domaine	Délégués	Représentants CT
<i>COMMISSION LOCALE HAGUENAU</i>	GCE	12	1
<i>COMMISSION LOCALE PAYS - RHENAN - SAUER</i>	GCE	5	1
<i>COMMISSION LOCALE PLAINE DU RHIN - BANDE RHENANE SAUER SELTZBACH, KABACH, LAUTER</i>	GCE	20	1
<i>COMMISSION LOCALE DU PAYS DE WISSEMBOURG</i>	GCE	14	1
<i>COMMISSION LOCALE OUTRE-FORET</i>	GCE	15	1
<i>COMMISSION LOCALE SAUER-PECHELBRONN - SAUER EBERBACH</i>	GCE	24	1
<i>Total</i>		90	6

Etablissements Publics de Coopération Intercommunale	Domaine	Représentants CT
<i>COMMUNAUTE D'AGGLOMERATION D'HAGUENAU</i>	GCE	1
<i>COMMUNAUTE DE COMMUNES DE LA PLAINE DU RHIN</i>	GCE	1

**Territoire Affluents du Rhin secteur Sauer
représentation au Conseil Territorial**

Regroupement des Commissions Locales	Domaine	Délégués	Représentants CT
<i>COMMUNAUTE DE COMMUNES DE L'OUTRE-FORET</i>	GCE	1	
<i>COMMUNAUTE DE COMMUNES DU PAYS RHENAN</i>	GCE	1	
<i>COMMUNAUTE DE COMMUNES DU PAYS DE WISSEMBOURG</i>	GCE	1	
<i>COMMUNAUTE DE COMMUNES SAUER-PECHELBRONN</i>	GCE	1	
<i>Total Etablissements Publics de Coopération Intercommunale</i>		6	
<i>Total</i>			12

Territoire Sarre
représentation au Conseil Territorial

Regroupement des Commissions Locales	Domaine	Délégués	Représentants CT
<i>COMMISSION LOCALE EICHEL</i>	GCE	23	1
<i>COMMISSION LOCALE ISCHTHAL</i>	GCE	21	1
<i>COMMISSION LOCALE SARRE BAS-RHINOISE</i>	GCE	10	1
<i>COMMISSION LOCALE HANAU-LA PETITE PIERRE / SARRE</i>	GCE	4	1
<i>COMMISSION LOCALE SAULNOIS</i>	GCE	33	1
<i>Total</i>		91	5

Etablissements Publics de Coopération Intercommunale	Domaine	Représentants CT
<i>COMMUNAUTE DE COMMUNES D'ALSACE BOSSUE</i>	GCE	1
<i>COMMUNAUTE DE COMMUNES HANAU LA PETITE PIERRE</i>	GCE	1
<i>COMMUNAUTE DE COMMUNES SARREBOURG MOSELLE SUD</i>	GCE	1
<i>COMMUNAUTE DE COMMUNES SAULNOIS</i>	GCE	1
<i>Total Etablissements Publics de Coopération Intercommunale</i>		4

Total

Accusé de réception en préfecture
067-256701152-20230614-2306008_1-DE
Date de télétransmission : 01/09/2023
Date de réception préfecture : 01/09/2023

Territoire Alsace Centrale
Membres partiellement intégrés – représentation au Conseil Territorial

Collectivités	Délégués	Représentants CT
<i>COMMUNE DE HOHWALD</i>	1	
<i>VILLE DE BARR</i>	3	-
<i>Total</i>	4	-

Territoire Centre Sud
Membres partiellement intégrés – représentation au Conseil Territorial

Collectivités	Délégués	Représentants CT
<i>COMMUNE DE BELLEFOSSE</i>	1	1
<i>COMMUNE DE BISCHOFFSHEIM</i>	2	
<i>VILLE DE BOERSCH</i>	1	
<i>SIVOM BRUCHE-HASEL</i>	4	
<i>COMMUNE DE GREDELBRUCH</i>	1	
<i>COMMUNE DE LUTZELHOUSE</i>	1	
<i>COMMUNE DE MUHLBACH SUR BRUCHE</i>	1	
<i>COMMUNE D'OTTROTT</i>	1	
<i>COMMUNE DE RANRUPT</i>	1	
<i>COMMUNAUTÉ DE COMMUNES DE LA REGION DE MOLSHEIM-MUTZIG</i>	14	

<i>VILLE DE ROSHEIM</i>	2	
<i>COMMUNE DE RUSS</i>	1	
<i>COMMUNE DE SAALES</i>	1	
<i>COMMUNE D'URMATT</i>	1	
<i>Total</i>	32	1

Territoire Centre Nord
Membres partiellement intégrés – au Conseil Territorial

Collectivités	délégués	Représentants CT
<i>SICTEU DE HOCHFELDEN ET ENVIRONS</i>	4	-
<i>Total</i>	4	-

Territoire Ouest
Membres partiellement intégrés – représentation au Conseil Territorial

Collectivités	Délégués	Représentants CT
<i>COMMUNE DE DURSTEL</i>	1	
<i>COMMUNE D'ERCKARTSWILLER</i>	1	
<i>VILLE D'INGWILLER</i>	2	
<i>SYNDICAT INTERCOMMUNAL D'ASSAINISSEMENT DE LA HAUTE-EICHEL</i>	1	
<i>SIVOM DE LA HAUTE-MODER</i>	2	
<i>COMMUNE DE THAL-DRULINGEN</i>	1	
<i>Total</i>	8	-

Territoire Nord
Membres partiellement intégrés – représentation au Conseil Territorial

Collectivités	délégués	Représentants CT
<i>COMMUNAUTÉ DE COMMUNES DE LA BASSE-ZORN</i>	6	
<i>COMMUNAUTÉ DE COMMUNES DE BISCHWILLER ET ENVIRONS</i>	8	
<i>COMMUNE DE DAMBACH</i>	1	
<i>VILLE DE HAGUENAU</i>	12	
<i>COMMUNE DE MERTZWILLER</i>	2	
<i>SYNDICAT DES EAUX D'OFFWILLER ET ENVIRONS</i>	2	
<i>SYNDICAT D'ASSAINISSEMENT D'OFFWILLER-ROTHBACH</i>	1	
<i>VILLE DE REICHSHOFFEN</i>	2	
<i>SYNDICAT INTERCOMMUNAL DE L'EAU ET DE L'ASSAISSEMENT DE LA REGION DE RIEDESELTZ</i>	2	

<i>SICTEU DE LA REGION DE SOULTZ-SOUS-FORETS</i>	3	
<i>COMMUNE DE SURBOURG</i>	1	
<i>COMMUNE DE WINDSTEIN</i>	1	
<i>COMMUNE DE ZINSWILLER</i>	1	
<i>Total</i>	42	1

Territoire III Aval
Membres partiellement intégrés – représentation au Conseil Territorial

Commissions GCE	délégués	Représentants CT
<i>COMMUNE D'ERNOLSHEIM-BRUCHE</i>	1	-
<i>Total</i>	1	0

Territoire Affluents du Rhin Secteur Zorn Moder
Membres partiellement intégrés – représentation au Conseil Territorial

Commissions GCE	délégués	Représentants CT
<i>COMMUNAUTE DE COMMUNES DU PAYS DE BITCHE SARRE</i>	2	-
<i>Total</i>	2	0

Etablissements Publics de Coopération Intercommunale		Représentants CT
<i>COMMUNAUTE DE COMMUNES DU PAYS DE BITCHE</i>		1
<i>Total Etablissements Publics de Coopération Intercommunale</i>		1
<i>Total</i>		1

Territoire Sarre
Membres partiellement intégrés – représentation au Conseil Territorial

Commissions GCE	délégués	Représentants CT
<i>COMMUNAUTE D'AGGLOMERATION DE FORBACH PORTE DE FRANCE</i>	13	0
<i>COMMUNAUTE DE COMMUNES DU PAYS DE BITCHE</i>	11	
<i>COMMUNAUTE D'AGGLOMERATION SARREGUEMINES-CONFLUENCES</i>	22	
<i>COMMUNAUTE D'AGGLOMERATION SAINT-AVOLD-SYNERGIE</i>	1	
<i>COMMUNAUTE DE COMMUNES SARREBOURG MOSELLE SUD</i>	13	
Total	60	0

Etablissements Publics de Coopération Intercommunale	Représentants CT
<i>COMMUNAUTE DE COMMUNES DU PAYS DE BITCHE</i>	1
<i>COMMUNAUTE D'AGGLOMERATION DE FORBACH PORTE DE FRANCE</i>	1

<i>COMMUNAUTE D'AGGLOMERATION SAINT-AVOLD-SYNERGIE</i>	1
<i>COMMUNAUTE D'AGGLOMERATION SARREGUEMINES-CONFLUENCES</i>	1
<i>Total Etablissements Publics de Coopération Intercommunale</i>	4
<i>Total</i>	4

ANNEXE 3 BIS AUX STATUTS

**REGROUPEMENTS - REPRÉSENTATION AU
CONSEIL D'ADMINISTRATION**

Situation à compter du 1^{er} janvier 2023

COMPOSITION ET DESIGNATION DES MEMBRES DU CONSEIL D'ADMINISTRATION

	ALSACE CENTRALE		CENTRE SUD		CENTRE NORD		EUROMETROPOLE DE STRASBOURG	OUEST		NORD		EST MOSELLAN		CONSEIL DEPARTEMENTAL DU BAS RHIN
	NOMBRE DE VOIX POUR PERIMETRES INTEGRES	REPRESENTANTS PERIMETRES PARTIELLEMENT INTEGREES	NOMBRE DE VOIX POUR PERIMETRES INTEGRES	REPRESENTANTS PERIMETRES PARTIELLEMENT INTEGREES	NOMBRE DE VOIX POUR PERIMETRES INTEGRES	REPRESENTANTS PERIMETRES PARTIELLEMENT INTEGREES	AUTRES VOIX	NOMBRE DE VOIX POUR PERIMETRES INTEGRES	REPRESENTANTS PERIMETRES PARTIELLEMENT INTEGREES	NOMBRE DE VOIX POUR PERIMETRES INTEGRES	REPRESENTANTS PERIMETRES PARTIELLEMENT INTEGREES	NOMBRE DE VOIX POUR PERIMETRES INTEGRES	REPRESENTANTS PERIMETRES PARTIELLEMENT INTEGREES	AUTRES VOIX
1 ^{er} janvier 2023	26	-	6	1	11	-	20	13	-	20	1	4	-	2

	ILL AMONT		ILL AVAL		AFFLUENTS DU RHIN - SECTEUR ZORN / MODER		AFFLUENTS DU RHIN - SECTEUR SAUER		SARRE		TOTAL
	NOMBRE DE VOIX POUR PERIMETRES INTEGRES	REPRESENTANTS PERIMETRES PARTIELLEMENT INTEGREES	NOMBRE DE VOIX POUR PERIMETRES INTEGRES	REPRESENTANTS PERIMETRES PARTIELLEMENT INTEGREES	NOMBRE DE VOIX POUR PERIMETRES INTEGRES	REPRESENTANTS PERIMETRES PARTIELLEMENT INTEGREES	NOMBRE DE VOIX POUR PERIMETRES INTEGRES	REPRESENTANTS PERIMETRES PARTIELLEMENT INTEGREES	NOMBRE DE VOIX POUR PERIMETRES INTEGRES	REPRESENTANTS PERIMETRES PARTIELLEMENT INTEGREES	
1 ^{er} janvier 2023	4	-	5	-	7	-	4	-	2	1	127

ANNEXE 4 AUX STATUTS

**REPRESENTATION A LA
COMMISSION PERMANENTE**

Situation à compter du 1^{er} janvier 2021

COMPOSITION ET DESIGNATION DES VOIX DE LA COMMISSION PERMANENTE

	ALSACE CENTRALE		CENTRE SUD		CENTRE NORD		EUROMETROPOLE DE STRASBOURG	OUEST		NORD		EST MOSELLAN		CONSEIL DEPARTEMENTAL DU BAS RHIN
	NOMBRE DE VOIX POUR PERIMETRES INTEGRES	REPRESENTANTS PERIMETRES PARTIELLEMENT INTEGRES	NOMBRE DE VOIX POUR PERIMETRES INTEGRES	REPRESENTANTS PERIMETRES PARTIELLEMENT INTEGRES	NOMBRE DE VOIX POUR PERIMETRES INTEGRES	REPRESENTANTS PERIMETRES PARTIELLEMENT INTEGRES	AUTRES VOIX	NOMBRE DE VOIX POUR PERIMETRES INTEGRES	REPRESENTANTS PERIMETRES PARTIELLEMENT INTEGRES	NOMBRE DE VOIX POUR PERIMETRES INTEGRES	REPRESENTANTS PERIMETRES PARTIELLEMENT INTEGRES	NOMBRE DE VOIX POUR PERIMETRES INTEGRES	REPRESENTANTS PERIMETRES PARTIELLEMENT INTEGRES	AUTRES VOIX
1er janvier 2021	5	-	2	1	4	-	4	4	-	4	1	1	-	2

	ILL AMONT		ILL AVAL		AFFLUENTS DU RHIN - SECTEUR ZORN / MODER		AFFLUENTS DU RHIN - SECTEUR SAUER		SARRE		TOTAL
	NOMBRE DE VOIX POUR PERIMETRES INTEGRES	REPRESENTANTS PERIMETRES PARTIELLEMENT INTEGRES	NOMBRE DE VOIX POUR PERIMETRES INTEGRES	REPRESENTANTS PERIMETRES PARTIELLEMENT INTEGRES	NOMBRE DE VOIX POUR PERIMETRES INTEGRES	REPRESENTANTS PERIMETRES PARTIELLEMENT INTEGRES	NOMBRE DE VOIX POUR PERIMETRES INTEGRES	REPRESENTANTS PERIMETRES PARTIELLEMENT INTEGRES	NOMBRE DE VOIX POUR PERIMETRES INTEGRES	REPRESENTANTS PERIMETRES PARTIELLEMENT INTEGRES	
1er janvier 2021	1	-	1	-	1	-	1	-	1	1	34

ANNEXE 5 AUX STATUTS

**RÈGLEMENT FIXANT LES MODALITES D'ELECTION
DES REPRESENTANTS DES PERIMETRES INTEGRES AU
CONSEIL TERRITORIAL, AU CONSEIL
D'ADMINISTRATION ET A LA COMMISSION
PERMANENTE, AINSI QUE CELLES RELATIVES A
L'ELECTION DU PRESIDENT DU SDEA**

Situation à compter du renouvellement municipal de 2020

RÈGLEMENT

fixant les modalités d'élection des représentants des périmètres intégrés au Conseil Territorial, au Conseil d'Administration et à la Commission Permanente, ainsi que celles relatives à l'élection du Président du SDEA.

ARTICLE 1

En application de l'Article 15 des Statuts, les Commissions Locales, le cas échéant regroupées, ainsi que les Etablissements Publics de Coopération Intercommunale (EPCI) intégrés au titre de la compétence « Grand Cycle de l'Eau », élisent des Conseillers Territoriaux.

Chaque Conseil Territorial élit en son sein, en application de l'Article 16 des Statuts, les membres au Conseil d'Administration et à la Commission Permanente.

Conformément à l'Article 24 des Statuts, le Président du SDEA est élu par le Conseil d'Administration composé, aux termes des dispositions de l'Article 18 des Statuts, par l'ensemble des Administrateurs relevant des périmètres intégrés et des périmètre partiellement intégrés et des représentants du Conseil Départemental.

ARTICLE 2

Le Président sortant de chaque Commission Locale – ou à défaut le Président du SDEA ou le Président du Territoire - convoquera les membres de la Commission dans les 15 jours suivant la constatation de la désignation de tous les délégués en vue de l'élection du Président de la Commission Locale et de son suppléant.

Cette élection a lieu au scrutin secret et uninominal.

Si aucun candidat n'est élu à la majorité absolue des suffrages exprimés au premier tour, il est procédé à un deuxième tour au terme duquel l'élection est acquise à la majorité relative des suffrages exprimés.

ARTICLE 3

Les Commissions Locales, le cas échéant regroupées conformément à l'Annexe 3 des Statuts, désignent parmi leurs membres, au scrutin secret et uninominal, un ou plusieurs Conseillers Territoriaux. Leur nombre est fixé dans l'Annexe 3 des Statuts.

Si aucun candidat n'est élu à la majorité absolue des suffrages exprimés au premier tour, il est procédé à un deuxième tour au terme duquel l'élection est acquise à la majorité relative des suffrages exprimés.

ARTICLE 4

Le Président de chaque Commission Locale concernée, le cas échéant par regroupement, convoquera les membres de la Commission en vue de la désignation du ou des Conseillers Territoriaux.

Cette élection aura lieu dans les 15 jours suivant la constatation de la désignation de tous les délégués relevant de la Commission Locale ou des Commissions Locales regroupées concernées.

La convocation établie par le Président de la Commission Locale ou, en cas de regroupement les Présidents des Commissions Locales concernées, précisera la date et le lieu du scrutin (en principe au Centre de rattachement ou dans toute autre commune membre), et rappellera le nombre de Conseillers Territoriaux à désigner.

ARTICLE 5

Le Président sortant de chaque Territoire – ou à défaut le Président du SDEA - convoquera l'intégralité des membres du Conseil Territorial en vue de l'élection du Président de ce Conseil ainsi que son Suppléant dès que l'ensemble de ses composantes auront été désignées.

La convocation précisera la date et le lieu du scrutin (en principe le Centre de rattachement ou tout autre lieu approprié).

Cette élection a lieu au scrutin secret et uninominal.

Si aucun candidat n'est élu à la majorité absolue des suffrages exprimés au premier tour, il est procédé à un deuxième tour au terme duquel l'élection est acquise à la majorité relative des suffrages exprimés.

ARTICLE 6

Au titre des périmètres intégrés, les Conseillers Territoriaux issus des Commissions Locales et ceux, le cas échéant, issus des EPCI membres intégrés au titre de la compétence « Grand Cycle de l'Eau » désignent, parmi leurs membres, leurs représentants au Conseil d'Administration : le nombre de ces derniers est fixé par l'Annexe 3 bis des présents Statuts.

A cet effet, le Président sortant de chaque Territoire – ou à défaut le Président du SDEA - convoquera les membres concernés du Conseil Territorial en vue de la désignation de ses représentants au Conseil d'Administration.

La convocation précisera la date et le lieu du scrutin (en principe le Centre de rattachement) et rappellera le nombre de représentants à élire au Conseil d'Administration.

Cette élection aura lieu après l'installation du Conseil Territorial au scrutin secret et uninominal.

Si le nombre requis de représentants n'est pas élu à la majorité absolue des suffrages exprimés au premier tour, il est procédé à un deuxième tour au terme duquel l'élection est acquise à la majorité relative des suffrages exprimés.

ARTICLE 7

Au titre des périmètres intégrés, les Conseillers Territoriaux issus des périmètres intégrés et ceux, le cas échéant, issus des EPCI membres intégrés au titre de la compétence « Grand Cycle de l'Eau » désignent, parmi leurs représentants au Conseil d'Administration, leurs représentants à la Commission Permanente : le nombre de ces derniers est fixé par l'Annexe 4 des présents Statuts.

A cet effet, le Président sortant de chaque Territoire – ou à défaut le Président du SDEA - convoquera les membres concernés du Conseil Territorial en vue de la désignation de ses représentants à la Commission Permanente.

La convocation précisera la date et le lieu du scrutin (en principe le Centre de rattachement) et rappellera le nombre de représentants à élire à la Commission Permanente.

Cette élection aura lieu après l'installation du Conseil Territorial au scrutin secret et uninominal.

Si le nombre requis de représentants n'est pas élu à la majorité absolue des suffrages exprimés au premier tour, il est procédé à un deuxième tour au terme duquel l'élection est acquise à la majorité relative des suffrages exprimés.

ARTICLE 8

Le Conseil d'Administration constitué ainsi qu'il est dit à l'Article 18 des Statuts, constitue le collège électoral en vue de l'élection du Président du SDEA, pour la durée du mandat des Conseillers Municipaux.

Cette élection a lieu au scrutin secret et uninominal.

Si aucun candidat n'est élu à la majorité absolue des suffrages exprimés au premier tour, il est procédé à un deuxième tour au terme duquel l'élection est acquise à la majorité relative des suffrages exprimés.

ARTICLE 9

Le Président sortant du SDEA convoquera les membres du Conseil d'Administration en vue de l'élection du nouveau Président dès que l'ensemble de composantes dudit Conseil auront été désignées.

La convocation précisera le lieu et la date du scrutin (en principe le Siège du SDEA ou tout autre lieu approprié).

ARTICLE 10

1.

Le dépouillement des scrutins visés aux Articles 2, 3 et 4, sera effectué par une Commission Électorale mise en place dans chaque Commission Locale, le cas échéant regroupées, et composée :

- ✓ du délégué, doyen d'âge, non candidat et
- ✓ du délégué, non candidat, le plus jeune.

Le directeur du Territoire ou son représentant assurera le secrétariat de la Commission. Le dépouillement sera public et tous les candidats pourront y assister ou s'y faire représenter.

2.

Le dépouillement des scrutins visés par les Articles 5 et 6, sera effectué par une Commission Électorale mise en place dans chaque Conseil Territorial. Cette dernière sera composée comme susénoncé. Les dispositions prévues aux articles 10, 11, 12 et 13 sont applicables aux opérations électorales prévues aux Articles 2, 3, 4, 5, 6 et 7 ci-dessus.

3.

Le dépouillement du scrutin visé à l'Article 8 sera assuré par une Commission Électorale composée du doyen du collège électoral et par le membre le plus jeune.

Le Directeur Général des Services assurera le secrétariat de la Commission.

Le dépouillement sera public et tous les candidats pourront y assister ou s'y faire représenter.

La Commission susvisée proclamera élu le candidat ayant obtenu le plus de voix.

Un Procès-Verbal des opérations électorales sera établi et signé par les membres de la Commission Électorale. Ce document sera transmis aux Services Préfectoraux.

ARTICLE 11

La Commission susvisée proclamera élus les candidats ayant obtenu le plus grand nombre de voix.

ARTICLE 12

Les cas de nullité de votes sont ceux prévus par le CGCT pour l'élection du Maire et de ses Adjoints.

ARTICLE 13

Un relevé des opérations électorales sera établi et signé par les membres de la Commission Électorale. Ce document pourra être consulté par tout électeur concerné.

* * * * *

ANNEXE 6 AUX STATUTS

**RÈGLEMENT FIXANT LES MODALITES D'ELECTION
DES REPRESENTANTS DES MEMBRES PARTIELLEMENT
INTEGRES AU CONSEIL TERRITORIAL, AU CONSEIL
D'ADMINISTRATION ET A LA COMMISSION
PERMANENTE**

Situation à compter du renouvellement municipal de 2020

RÈGLEMENT

fixant les modalités d'élection des représentants des membres partiellement intégrés au Conseil Territorial, au Conseil d'Administration et à la Commission Permanente

ARTICLE 1

Les communes autonomes, les syndicats mixtes et les Etablissements Publics de Coopération Intercommunale (EPCI) membres du SDEA ayant opéré un transfert partiel de compétences désignent, dans les conditions fixées à l'Article 69 des Statuts, leurs délégués à l'Assemblée Générale du SDEA.

Ces délégués constituent, en application de l'Article 69.1, et conformément à l'Annexe 2 des Statuts, un collège électoral spécifique en vue de la désignation de leurs représentants au Conseil Territorial, au Conseil d'Administration ainsi qu'à la Commission Permanente (CP).

ARTICLE 2

Conformément à l'Article 15 des Statuts, le collège électoral de chaque territoire constitué dans les conditions visées à l'Article 1 du présent Règlement, désigne, le cas échéant, parmi ses membres, au scrutin secret et uninominal, des Conseillers Territoriaux dans les conditions posées par l'Annexe 3.

ARTICLE 3

Au titre des périmètres partiellement intégrés, les Conseillers Territoriaux issus des périmètres partiellement intégrés et ceux issus des EPCI membres partiellement intégrés au titre de la compétence « Grand Cycle de l'Eau » désignent, parmi leurs membres, leurs représentants au Conseil d'Administration : le nombre de ces derniers est fixé par l'Annexe 3 bis des présents Statuts.

A cet effet, le Président sortant de chaque Territoire – ou à défaut le Président du SDEA - convoquera les membres concernés du Conseil Territorial en vue de la désignation de ses représentants au Conseil d'Administration.

La convocation envoyée 10 jours au moins avant le scrutin, précisera la date et le lieu du scrutin (en principe le Centre de rattachement). Elle sera accompagnée de la liste des délégués électeurs et éligibles, et indiquera le nombre de représentants à désigner au Conseil d'Administration.

La convocation précisera la date et le lieu du scrutin (en principe le Centre de rattachement) et rappellera le nombre de représentants à élire au Conseil d'Administration.

Cette élection aura lieu après l'installation du Conseil Territorial au scrutin secret et uninominal.

Si le nombre requis de représentants n'est pas élu à la majorité absolue des suffrages exprimés au premier tour, il est procédé à un deuxième tour au terme duquel l'élection est acquise à la majorité relative des suffrages exprimés.

ARTICLE 4

Au titre des périmètres partiellement intégrés, les Conseillers Territoriaux issus des périmètres partiellement intégrés et ceux issus des EPCI membres partiellement intégrés au titre de la compétence « Grand Cycle de l'Eau » désignent parmi leurs représentants au Conseil d'Administration, leurs représentants à la Commission Permanente : le nombre de ces derniers est fixé par l'Annexe 4 des présents Statuts.

A cet effet, le Président sortant de chaque Territoire – ou à défaut le Président du SDEA - convoquera les membres concernés du Conseil Territorial en vue de la désignation de ses représentants à la Commission Permanente.

La convocation envoyée 10 jours au moins avant le scrutin, précisera la date et le lieu du scrutin (en principe le Centre de rattachement). Elle sera accompagnée de la liste des délégués électeurs et éligibles, et indiquera le nombre de représentants à désigner à la Commission Permanente.

La convocation précisera la date et le lieu du scrutin (en principe le Centre de rattachement) et rappellera le nombre de représentants à élire à la Commission Permanente.

Cette élection aura lieu après l'installation du Conseil Territorial au scrutin secret et uninominal.

Si le nombre requis de représentants n'est pas élu à la majorité absolue des suffrages exprimés au premier tour, il est procédé à un deuxième tour au terme duquel l'élection est acquise à la majorité relative des suffrages exprimés.

ARTICLE 5

Le Président sortant de chaque territoire - ou à défaut le Président du SDEA - convoquera le collège électoral visé à l'Article 1 alinéa 2 du présent Règlement.

Les élections des représentants visés à l'article 2 du présent règlement auront lieu dans les délais et conditions des dispositions des alinéas 2 et suivants de l'Article L.5211-8 du CGCT pour les membres du SDEA qui sont des communes, des EPCI et des syndicats mixtes relevant des dispositions de l'Article L.5711-1 de ce Code.

La convocation envoyée 10 jours au moins avant le scrutin, précisera la date et le lieu du scrutin (en principe le Centre de rattachement). Elle sera accompagnée de la liste des délégués électeurs et éligibles, et indiquera le nombre de représentants à désigner au Conseil Territorial.

ARTICLE 6

Le dépouillement des scrutins visés par les Articles 2, 3 et 4 du présent règlement sera effectué par une Commission Électorale mise en place dans chaque Conseil Territorial. Cette dernière sera composée comme précisé à l'Article 7 ci-dessous. Les dispositions prévues aux articles 8, 9 et 10 sont applicables aux opérations électorales prévues aux Articles 2, 3 et 4 ci-dessus.

ARTICLE 7

Le dépouillement du scrutin sera effectué par une Commission Électorale mise en place dans chaque territoire, et composée :

- du doyen d'âge du collège électoral, non candidat
- de l'électeur, non candidat, le plus jeune du collège électoral.

Le directeur du Territoire ou son représentant assurera le secrétariat de la Commission.

Le dépouillement sera public et tous les candidats pourront y assister ou s'y faire représenter.

ARTICLE 8

La Commission susvisée proclamera élus les candidats ayant obtenu le plus grand nombre de voix.

ARTICLE 9

Les cas de nullité de votes sont ceux prévus par les dispositions du CGCT pour l'élection du Maire et de ses Adjoints.

ARTICLE 10

Un relevé des opérations électorales sera établi et signé par les membres de la Commission Électorale. Ce document pourra être consulté par tout électeur concerné.

ANNEXE 7 AUX STATUTS

**CARTOGRAPHIE DE LA COMPETENCE
GRAND CYCLE DE L'EAU**

Situation à compter du 1^{er} janvier 2023

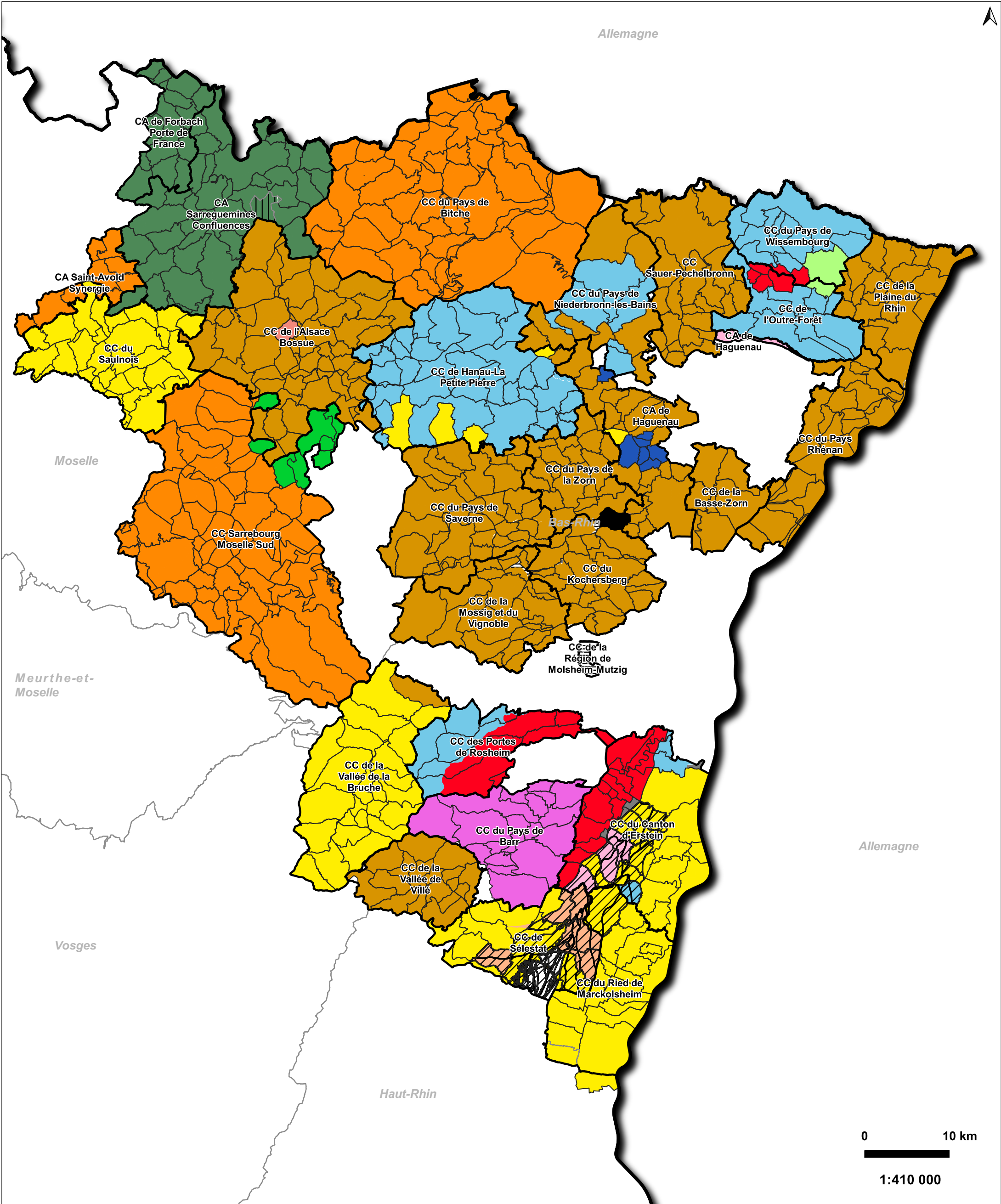

Allemagne



Moselle

Meurthe-et-Moselle

Vosges

Haut-Rhin

Allemagne

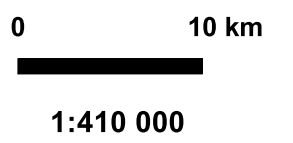

Etat des transferts de la compétence "Grand Cycle de l'Eau" au 1er janvier 2023, par alinéas

Entités hydroadministratives		Alinéas		Autres symboles	
	Al. 1,2,4,5,8,12		Al. 1,4,5,8		Al. 4
	Al. 1,2,5,8,12		Al. 1,4,5,8,12		Al. 12
	Al. 1,2,4,5,8		Al. 1,5,8		al. 5 : CL Dignes de l'III et de l'Alsace Centrale
	Al. 1,2,5,8		Al. 1,12		Transfert incomplet
	Al. 1,2,8,12		Al. 2,8		EPCI du GCE en 2023
	Al. 1,2,8		Al. 4,5		Département
			Al. 5		Région Grand Est
			Al. 2		

Edition : 01-12-2022, ELE

SDEA
Espace Européen de l'Entreprise
1 rue de Rome
67 300 Schiltigheim
Tel. : 03 88 19 29 99



Accusé de réception en préfecture
067-256701
Date de télétransmission : 01/09/2023
Date de réception en préfecture : 01/09/2023
SDEA 2022

ANNEXE 8 – PRINCIPES D’AFFECTATION DES OUVRAGES A LA GESTION DES EAUX PLUVIALES URBAINES (GEPU) ET A L’ASSAINISSEMENT COLLECTIF

Les ouvrages publics ci-après, susceptibles de voir transiter ou de recevoir des eaux par temps de pluie, sont affectés aux compétences leur correspondant dans le tableau ci-après.

Nota : sont nécessairement exclus du périmètre de la compétence GEPU exercée par le SDEA les éléments relevant d’une autre maîtrise d’ouvrage, qu’elle soit publique ou privée (noues d’infiltration privatives, voiries, enrobés drainants et pavements de surface ...).

Type d’ouvrage	Compétence correspondante
<ul style="list-style-type: none"> • Tampons de regard, regards et branchements publics • Canalisations, y compris branchements, arrivées et hors grilles de surface avaloir/bouche d’égout • Bassins de rétention, déversoirs d’orage, bassins de pollution, stations de pompage 	<ul style="list-style-type: none"> • Constituant un élément des réseaux eaux usées (séparatifs ou unitaires) : Assainissement • Constituant un élément du réseau séparatif eaux pluviales : GEPU
Stations d’épuration	Assainissement
Réseaux de surface et ouvrages de stockage d’eaux pluviales (gargouilles, fossés, noues, tranchées drainantes, ...), hors grilles et ouvrages de franchissement	<ul style="list-style-type: none"> • En aire urbaine : GEPU (limitée à la fonctionnalité hydraulique du site/de l’ouvrage, hors gestion paysagère) • Hors aire urbaine : GCE (Grand Cycle de l’Eau)
Ouvrages de prévention des coulées de boues	GCE
Bassin dessableur en limite d’aire urbaine, hors grille et éléments de surface	<ul style="list-style-type: none"> • Raccordé sur réseau unitaire : Assainissement • Raccordé sur réseau séparatif d’eaux pluviales : GEPU
Collecteur de débit de fuite de bassin de rétention de coulée de boue ou d’inondation	<ul style="list-style-type: none"> • Raccordé sur réseau unitaire : Assainissement • Raccordé sur réseau séparatif d’eaux pluviales : GEPU
Cours d’eau busé / canalisé en aire urbaine	GCE Sauf branchement ou arrivée, hors grille : GEPU
Ouvrages d’infiltration : <ul style="list-style-type: none"> - Bassins et tranchées d’infiltration enherbés, puits d’infiltration - Ouvrages d’infiltration sous voirie, hors pavements, bordures, enrobés, trottoirs et autres éléments de surface 	GEPU (limitée à la fonctionnalité hydraulique du site/de l’ouvrage, hors gestion paysagère) en aire urbaine